Edición de 24 páginas

LA NACION

PRECIO EN TODO EL PAIS
VEINTE CENTAVOS

AÑO VIII

SUSCRICIONES: Por 1 año: $ 60.—Por 6 meses: $ 32.
Por 3 meses: $ 17. — Por 1 año, extranjero: $ 120.

SANTIAGO DE CHILE, VIERNES 22 DE AGOSTO DE 1924

TELEFONO INGLES 3113 - 3114
AGUSTINAS 1253 - 1269

Núm. 2,778

La Capital tributa un grandioso recibimiento al Príncipe Humberto

En la mañana de ayer llegó a esta capital Su Alteza el Príncipe Humberto de Saboya, heredero del trono de Italia y Príncipe del Piamonte.

En la Estación Central fué recibido por S. E. el Presidente de la República, miembros del Gobierno, Cuerpo Diplomático y altas personalidades.

La ciudad rindió a Su Alteza un grandioso homenaje de bienvenida de simpatía.

Aspecto de la capital

Desde temprano la ciudad presentaba el aspecto de los días de grandes festividades.

El vecindario, respondiendo a llamado de las autoridades y de la comisión de festejos, embanderó sus casas con los pabellones de Chile y de Italia.

El comercio mayorista y el minorista del centro, en su mayor parte cerró sus puertas con el fin de dar facilidades a los empleados y obreros para que concurrieran al recibimiento del huésped real.

En la Alameda

En las calles se notaba extraordinaria animación: verdaderos ríos humanos desembocaban de los distintos barrios hacia la Alameda para tomar colocación en los puntos desde donde podría presenciarse mejor el imponente desfile de las comitivas oficiales.

Desde la Estación Central hasta la residencia designada para el Príncipe, la lujosa mansión de la familia Ariztía Brown, en la Alameda, costado sur, entre las calles de Castro y Dieciocho, se formaron a ambos lados de la calzada verdaderas barreras infranqueables de una abigarrada muchedumbre, deseosa de no perder un sólo detalle de la brillante ceremonia que debía verificarse momentos más tarde.

Los balcones de todas las casas de la amplia avenida ofrecían el más hermoso aspecto, adornados con banderas y ocupados con distinguidas damas de nuestra sociedad que daban un sello de belleza a todo ese cuadro imponente de entusiasmo.

La gente que no había alcanzado a tomar colocación en las primeras filas y que no se resignaban a perder la contemplación del espectáculo, se había trepado a los árboles hasta sus copas, así como los tranvías detenidos en su marcha semejaban racimos vivientes.

Este era el aspecto de la Alameda de las Delicias, descrito ligeramente, con algunas horas de anticipación a la fijada para el arribo de Su Alteza.

El Príncipe del Piamonte y el Ministro de Relaciones, señor Briones, a la salida del Palacio de la Moneda.

En el Palacio Ariztía

Ningún detalle se había descuidado en la preparación del lujoso palacio que sirve de residencia a Su Alteza Real.

En la mañana de ayer, el señor Rafael Ariztía en persona dirigió los últimos trabajos y su actitud, observada por el público que en una masa compacta se había situado de preferencia frente a la casa, originó los más favorables comentarios para la persona del distinguido caballero que ha querido poner al servicio del país, la regia mansión de que es dueño para alojar allí dignamente al ilustre huésped.

Guardia militar

Una compañía del Regimiento Carabineros al mando de un oficial se hizo cargo de la Guardia Principesca y se distribuyó el servicio en la forma conveniente para su mejor lucimiento.

Los pabellones reales

En el mástil principal de la casa se alistó el pabellón real de Italia para izarlo en el momento en que el Príncipe pusiera los pies en su residencia.

En dos de los balcones del piso principal se colgaron los estandartes de la Casa de Saboya.

En la Plaza Argentina

Si enorme era la aglomeración y el gentío en toda la extensión de la Alameda, la afluencia era mucho mayor en los alrededores de la Estación Central, donde debía desembarcar el Príncipe de su viaje desde San Felipe.

La policía hubo de desarrollar aquí grandes esfuerzos para abrir calles y contener a la muchedumbre que pugnaba por acercarse a los andenes o sitios por donde debía pasar la comitiva.

Un aspecto de la muchedumbre aguardando la llegada del cortejo frente al palacio Ariztía

La Escuela Militar

A las 11 de la mañana la Escuela Militar se encontraba ya formada en los andenes de la Estación, teniendo a su cabeza la banda de músicos del Regimiento Carabineros, a fin de rendir los primeros honores al Príncipe a su llegada a la capital.

Llegan las tropas

A las 10.30 de la mañana comenzaron a llegar las tropas para tomar colocación a lo largo de la Alameda, en el trayecto comprendido entre el Palacio Ariztía y la Estación.

De conformidad con las instrucciones impartidas, las tropas abrieron calles en dos filas, y concurrieron los siguientes cuerpos:

Los Cuerpos que concurrieron

Escuela de Aplicación de Infantería, Regimiento Maipo,, Regimiento Yungay, Regimiento Buin, Regimiento Valdivia, Regimiento Pudeto, Regimiento Ferrocarrileros, Regimiento Telégrafos, una Batería del Grupo de Montaña N.o 2, Regimiento de Artillería Tacna, una Batería de Artillería Pesada, Regimiento Cazadores, Regimiento Carabineros, y una Batería a Caballo.

Las Artillerías y el Regimiento Telégrafos estaban formados en columnas por piezas.

Una verdadera valla militar

Quince cuadras, más o menos, quedaron cubiertas por estas tropas.

Los Regimientos ostentaban sus uniformes de gran parada y los cuerpos de artillería presentáronse con todas sus piezas y arreos.

Fué una verdadera valla militar que se interpuso entre el público y la calzada destinada al desfile.

El aspecto, visto a la distancia, la perspectiva, diremos mejor, que se ofrecía, era altamente hermosa: el brillo de los cascos en que se quebraban los rayos solares despidiendo destellos de luces, los colores vivos de los uniformes, los penachos de plumas azotados por la brisa, el ruido de los sables, el constante movimiento de los soldados para tomar filas y alinearse, todo ese con-

El Príncipe Humberto, el Presidente de la República, el Ministro de Relaciones y el Embajador de Italia, Excmo. Sr. Franklin, acompañando al Alcalde durante la recepción en la Municipalidad

LOCAL
EN
ESTADO o AHUMADA
NECESITO
Dirigirse: CASILLA 3644

DOS UNICOS PRECIOS
$ 200 SOBRETODOS "PICCADILLY" $ 250
LOS MODELOS DE ULTIMA MODA
ENTALLADOS, CRUZADOS Y RAGLAN CRUZADOS (DE CUELLO DOBLE)
EL MAS Grande Surtido EN PLAZA
VERDADERA LIQUIDACION - DE -
SOBRETODOS FINOS
Sastrería G. Ruddoff-138-Estado-138

RESULTADO
PREMIOS MAYORES EN EL SORTEO DE LA LOTERIA NACIONAL ARGENTINA, VERIFICADO AYER EN BUENOS AIRES: CON $ 80,000 ARGENTINOS, EL NUMERO 19093; con $ 10,000, el número 41836; con $ 5,000, los números 33661 y 18145; con $ 2,000, los números 34503, 25708, 6298 y 23059; con $ 1,000, los números 17635, 12913, 6423, 22464, 32729, 21062, 12158, 22241, 24413, 19355, 37901 y 11515. ESTOS MISMOS NUMEROS CORRESPONDEN TAMBIEN AL SORTEO DE $ 20,000 ARGENTINOS (SERIE B.). Y LOS PREMIOS SE PAGAN DE ACUERDO CON EL PROGRAMA QUE VA AL DORSO DE CADA BILLETE.
GRAN LOTERIA DE $ 300,000, ORO URUGUAYO, ALREDEDOR DE $ 2.350,000 CHILENOS
¡Nadie falte! - Mañana - ¡Aún es tiempo! - SORTEA SABADO 23 DE AGOSTO DE 1924
JUEGAN SOLAMENTE 20,000 NUMEROS, CON UN TOTAL DE $ 700,000.00 ORO URUGUAYO, REPARTIDOS EN 2,700 GRANDES PREMIOS
Billete ENTERO: $ 600.-: cada DECIMO de billete $ 60.- chilenos
OTRAS LOTERIAS PROXIMAS — TAMBIEN EN CIRCULACION —
DE BUENOS AIRES: AGOSTO 29, DE $ 80,000 ARGENTINOS. — ENTERO, $ 85.00; QUINTO, $ 17.00 CHILENOS.
DE BUENOS AIRES: AGOSTO 29, DE $ 20,000 ARGENTINOS. — ENTERO, $ 33.00; QUINTO, $ 6.60 CHILENOS.
DE MONTEVIDEO: AGOSTO 30, DE $ 50,000 ORO URUG. — ENTERO, $ 120.00; QUINTO, $ 24.00 CHILENOS.
SI QUIERE GANAR EN LA LOTERIA, ADQUIERA SUS BILLETES UNICAMENTE EN LA AFORTUNADA CASA
E. TURRI - BUENOS AIRES — GALERIA GUEMES N.º 356

CASA E. TURRI SANTIAGO, HUERFANOS 955 VALPARAISO: PRAT 52
CAMBIO DE MONEDAS
Conviene a usted consultar las cotizaciones de esta CASA antes de efectuar cualquiera operación de cambio

GUIA PROFESIONAL

ABOGADOS

OFICINA JURIDICA
LUIS EDUARDO PIZARRO
Gmo. ALESSANDRI ALTAMIRANO
FERNANDO GUZMAN VERGARA
JORGE WILSON WERNER
Trasladaron su estudio a Agustinas 1148. Oficina 27. Teléfono 3087.

[illegible] AMUNATEGUI
SALVADOR DE LA VEGA
[illegible] Huérfanos 1153. Oficinas 32 y 33. Casilla 3091 Teléfono número 2507.

ERNESTO BARROS JARPA
Atiende sus asuntos profesionales el señor Agustín Barros Jarpa, en Morandé 235.

[illegible]ARIO CHACON DEL CAMPO
Morandé 450, bajos. Teléfono 2008 Casilla 3244.
Casilla 2583.

FEDERICO DUNCKER BIGGS
Huérfanos 883. Altos Banco Germánico. Casilla número 219. Teléfono número 695.

ALBERTO DURAN B.
Huérfanos 1235. Oficina 3. Casilla N.o 2914

LADISLAO ERRAZURIZ
LUIS QUINTEROS T.
Amunátegui 301. Teléfono N.o 633

HELIA ESCUDERO G.
Abogado de Internacional Information. Galería Edwards. oficinas 5 y 7. Domicilio: Moneda 3109.

GALVARINO GALLARDO NIETO
Ahumada 188

NICANOR ELGUETA
Galería Alessandri 19. Altos. Teléfono 586

OSVALDO HEVIA L.
Morandé número 344. Casilla 1831.

BERNARDO LEIVA
Abogado. Bandera 552. Casilla 3068

MANUEL MERINO E.
LUIS MERINO
Bandera 166 Teléfono 2077. Casilla 1407. Horas de oficina: de 10 a 11 1|2 A. M.

LORENZO MONTT
AMBROSIO MONTT WILMS
Compañía 1207. Teléfono 1807.

VICENTE MOLINOS GAETE
Agustinas 1148 Teléfono 2110.— De 10 a 12 y 4 a 6.

NICOLAS MARAMBIO MONTT
Morandé 323. Casilla 2699. Asuntos civiles y especialmente cuestiones mineras.

ROBERTO DE PETRIS
Estudio y domicilio: Galería Alessandri 25. Teléfono 156. Casilla 4044.

ANTONIO PLANET O.
Especialmente cuestiones comerciales. Estudio: Bandera 239. Casilla 1034. Teléfono 1137.

HUBERTO SALGADO GALLARDO
Criminalista. Alegatos Cortes. Asuntos civiles, militares. Estudio-domicilio. Bandera 667. Atiende clientes franceses e ingleses en su idioma

LISANDRO SANTELICES E.
Abogado. Compañía 1246. Teléfono N.o 831.

GUILLERMO TRUCCO
Abogado
Oficina Ossandón. Bandera 168.

ALBERTO VERDUGO L.
Abogado. Agustinas 1521. Teléfono 1357. Honorarios módicos.

HUMBERTO YAÑEZ VELASCO
Agustinas 618. Teléfono 1614.

EMILIO TAGLE RODRIGUEZ
Atiende especialmente asuntos comerciales y mineros. Bandera 75. Bolsa de Comercio, 3.er piso, oficina 207. Teléfono 3018.

INGENIEROS

RAFAEL TORREBLANCA
Oficina técnica. Galería Alessandri 20. Casilla 3952. Teléfono 1349.

ALFREDO LEA-PLAZA
Moneda 1168. Teléfono 137

MEDICOS

Dr. AMENABAR OSSA
Oculista Catorce años Europa, tres años médico director Hospital de Niños. 21 de Mayo 578. De 1.30 a 4. Teléfono 602.

Dr. CARLOS D. AGUIRRE
Especialmente vías urinarias. Venéreas, sífilis. Consultas de 5-8 Carmen 191.

Dr. ITALO ALESSANDRINI
Cirugía y ginecología, 1 a 3. Merced 322. Teléfono 3555.

Dr. LEONCIO ANDRADE
Medicina interna. Rayos X. Merced 136. De 2 a 5. Teléfono 4528.

Dr. LUIS AGUILAR
Médico cirujano. Regresó de Europa. Castro 107. De 1.30 a 3. Teléfono 313.

Dr. ARNELLO
Cirugía, anestesia general, venéreas. García Reyes 17. De 12-3. Hospital San Vicente. 4-5.

Dr. BUNSTER
Santa Rosa 86. Consultas de 3 a 4 Teléfono 3476.

ARTURO BARRAZA ARAYA
Médico Cirujano
Especialmente vías urinarias, venéreas, sífilis. De 3 a 6. Puente N.o 557. Teléfono 4374.

Dr. BRAGA CASTILLO
Rayos X. Merced 136. Teléfono 1393 Ausente Europa. Atenderá consultorio doctor Leoncio Andrade, 2 a 5

Dr. RIFO BUSTOS
Estudios en Europa. Medicina interna, preferentemente corazón, y estómago, 2 a 5. Cochrane 177.

Dr. BORQUEZ SILVA
Estudios Europa. Pulmón, corazón estómago, intestinos, Rayos X, 3 a 4. Arturo Prat 30. Teléfono 19, Matadero.

Dr. BISQUERT
Vías urinarias, sífilis. Moneda 859. De 3 a 6. Casilla 2563. Teléfono número 953.

Dr. BRONFMAN
Estudios en Europa. Cirugía, enfermedades señoras, venéreas, 3 a 5. Compañía 1468. Teléfono 3457. Teléfono domicilio 3086.

Dr. JULIO BUSTOS
Médico Ciudad. Santiago. Medicina interna niños, sífilis. Recoleta 707. De 3 a 4.

Dr. ROBERTO BALTRA G.
Medicina general, vías urinarias. 3.30 a 6. Ahumada 11. Teléfono 170. Parque.

Dr. BEAUMONT
Ayudante servicio ginecología, Hospital Salvador, Santo Domingo 975 De 3-5. Domicilio: Avenida Manuel Montt 1541. Teléfono 93, Santa Elena.

Dr. BARRENECHEA
Oculista, especialista en oídos, nariz, garganta. Huérfanos 301, esquina San Antonio.

Dr. MARIANO BAHAMONDE RUI
Cirugía y ginecología. Cochrane 66 De 2 a 5. Domicilio: Delicias 1230

Dr. HECTOR CORONA T.
Se dedica exclusivamente a exámenes de laboratorio. Delicias 868. Teléfono 3483.

Dra. JULIA CLAVERIA
Afecciones bronco-pulmonares, curación del asma. Consultas: 1-3. Ejército 660.

Dr. RODOLFO CASTILLO
Jefe servicio oídos, nariz y garganta Hospital San Borja. De 2 a 5 en Delicias 1164.

Dr. ALDO CONTRUCCI
Estudios Europa. Medicina interna. Sífilis. Agustinas 1729. 2.30 a 4.30 Jefe policlínico prof. Brokmann. Teléfono 3340.

Dr. LEON CHONCHOL
Medicina general. Rayos X. Sífilis, piel, venéreas, consultas: 2 a 5. Serrano 34.

Dr. CROIZET
Trasladóse, Londres 25, entre Serrano y San Francisco. De 1 a 3

Dr. CASTAÑEDA IGLESIAS
Ex-Médico residente del Hospital Niños. Compañía 1839. Teléfono 254. Consultas: 1 1|2 a 3 1|2.

Dr. EDUARDO CRUZ COKE L.
Medicina interna. Merced 305. De 4.30 a 6.30. Teléfono 4205.

Dr RODRIGO DONOSO GAETE
Médico Hospital Salvador. Medicina interna. Consultas: de 1.30 a 3 P. M. menos los Sábados. Amunátegui 32. Domicilio: Santo Domingo 1477. Teléfono 256.

Dr. CARLOS DOBEN N.
Enfermedades de señoras. Cirugía Monjitas 536. Teléfono 2571. Consultas: 1 a 4.

Dr. E. DAVILA B.
Estudios Europa. Medicina interna. Laboratorio: de 5 a 7. Nataniel 113.

IGNACIO DIAZ MUÑOZ S.
Medicina general. Vías urinarias. 3 a 6. Bandera 574. Teléfono 3431. Recién llegado de Europa.

Dra. JUANA DIAZ MUÑOZ
Especialista enfermedades señoras y niños. 4 a 6. Delicias 853. Teléfono número 1715.

Dr. RICARDO DONOSO
Enfermedades del corazón, pulmón. Regresó de Europa. 2.30 a 4.30. Agustinas 619.

Dr. DODDS
Cirugía, huesos, injertos óseos, cirugía cráneo-cerebral, de la médula y nervios. Estudios Estados Unidos, Europa. 21 de Mayo 578. Ausente hasta fines de Agosto.

Dr. EDUARDO DE RAMON
Regresó de Europa. Cirugía, enfermedades señoras 1 a 3. Agustinas número 1606. Teléfono 3623.

Dr. DIMITSTEIN
Agustinas 1308, esquina Teatinos. Rayos X, medicina general, especialidad corazón, pulmón, estómago o hígado. 1 a 4. Teléfono 3348

Dr. ESPINA
Rayos X. Medicina interna. Estudios Europa. Catedral 1425, cerca Amunátegui. Teléfono 2102. De 1.30 a 4.

Dr. FRANCISCO EDWARDS
Estudios Europa. Vías urinarias. Teatinos 10. De 2 a 4. Regresó.

Dr. FUENZALIDA CORREA
Cirugía, enfermedades señoras, partos De 2 a 3. Huérfanos 745. Teléfono número 406.

Dr. FUENZALIDA BRAVO
Profesor extraordinario. Enfermedades de niños. Merced 560. Teléfono número 1721. 2 a 4.

Dr. FONTECILLA
Estudios Europa. Afecciones pulmonares y nerviosas. Rayos X, pneumotorax artificial, tuberculinoterapia, etc. Delicias 1626.

Dr. CARLOS GARCES BAEZA
Delicias 1276 — Teléfono 3747
Exámenes químicos bacteriológicos. Reacción Wasserman. Rayos X. Medicina interna. 3 1|2 a 5 1|2.

Dr. RICARDO GUNTHER
Ayudante clínica ginecológica universitaria. Cáncer. aplicaciones de Radium, 2 a 4. Avenida España 136. Teléfono 253, Parque.

DOCTOR GIANELLI
ESTUDIOS EUROPA
SIFILIS PIEL VIAS URINARIAS
21 de MAYO 562
CONSULTA de 3 a 6

Dr. GLEISNER V.
Consultas de 4 a 6. Pulmón, corazón hígado riñón, intestino, etc. Sífilis. Castro 36.

Dr. FELIX GROHNERT B.
Enfermedades de la piel, sífilis y venéreas
Luz ultra violeta. radioterapia. De 3 a 6. Ejército 391.

Dr. VICTOR M. GACITUA
Partos. Enfermedades de señoras. Trasladóse Merced 312, 2 a 4, Teléfono 976.

Dr. GREENE
Estudios Europa. Cirugía y ginecología. San Martín 509. 1 a 4. Teléfono 2860.

Dr. GARCIA COLLAO
Estudios Europa. Ojos, oídos. nariz y garganta, San Antonio 148. De 3 a 6

Dr. ENRIQUE GONZALEZ H.
Estudios Europa. Especialista estómago, intestinos, hígado, diabetes, obesidad, reumatismo. Ejército 544. De 1.30-3.30.

Dra. ANDREA GONZALEZ NOLLE
Estudios Europa. Especialidad señoras, niños, Huérfanos 1693. Consultas: Riquelme 317. De 2 a 5.

Dr. ANIBAL GREZ
Oídos, nariz, garganta. De 1.30 a 3.30, Merced 324. Teléfono 3555.

Dr. GUSTAVO GIRON L.
Cirugía y ginecología. Brasil 33 Teléfono 3126. De 2 a 3.

Dr. ALEJANDRO INFANTE
Médico Jefe, Policlínico Niños Hospital Salvador, 3 a 6. Delicias 253.

AGUSTIN INOSTROZA
Cirugía general. Especialmente de niños, sífilis. De 4 a 6. Puente 583.

A. ICAZA BARRIOS
Médico - Cirujano
Santo Domingo 739. Teléfono 2809. De 2-4.

Dr. ROBERTO JARAMILLO
Ejército 707. Teléfono 142 Parque

Dr. JOHOW
Estudios Europa. Cirugía y ortopedia. Adultos, niños, 3-4, Santo Domingo 1523

Dr. ALBERTO KORNER ANDWANTER
Estudios en Estados Unidos. Cirugía, ortopedia. Consultas: 10-12 de la mañana, Santo Domingo 614.

INSTITUTO RADIOLOGICO
Radioscopia, radiografía, radioterapia, aplicaciones radium.

Dr. ADOLFO KAPLAN
Estudios Estados Unidos y Europa. Compañía 1229.

Dr. TEODORO LEIBLE
Enfermedades nerviosas. Medicina interna. Aplicaciones eléctricas. Lunes, Miércoles, Viernes, 5 - 6: Martes, Jueves, Sábado, 2 a 4. Olivos 794.

Dr. H. LEA PLAZA
Estudios en Europa, Compañía N.o 2115. De 2 a 5. Teléfono N.o 3880.

Dr. LABRA LETELIER
Nariz, garganta, oídos. Consultas: de 1 a 5, Compañía 1861.

Dr. ARMANDO LEON I.
Cirujano, Compañía 1909, Martes, Jueves, Sábado, 1 a 3. Teléfono 3846.

Dr. LOIS
San Pablo 1336. Medicina general. Vías urinarias, sífilis. De 1 a 4.

Dr. LAVAL
Medicina interna. Amunátegui 81. De 1 a 3. Domicilio: Cochrane 346.

Dr. MEZA OLVA
Estudios Europa Medicina interna, Sífilis, 4 a 6. Dieciocho 263. Teléfono N.o 1769. Domicilio: Vicuña Mackenna 955. Teléfono 9, Santa Elena.

Dr. Gº MORAGA FUENZALIDA
Regresó Europa. Enfermedades niños. Cochrane 118. Teléfono 2804. De 2 a 4 1|2.

Dr. MOORE FUENZALIDA
Enfermedades señoras. Cirujano residente Hospital San Borja, 1.30 a 3.30 Vergara N.o 155. Teléfono N.o 3074.

Dr. MORALES VILLABLANCA
Trasladóse, Monjitas 559. Teléfono N.o 3828. De 3 a 6.

Dr. MUÑOZ VALENZUELA
Médico residente Hospital Niños
Enfermedades niños. Matucana 203. 2 a 5. Teléfono 158.

Dra. CORA MAYERS
Médico - Cirujano
Regresó de Estados Unidos. Especialista en niños. Luz ultra-violeta. Ahumada 49. Teléfono 711.

Dr. ERNESTO MOLINA C.
Serrano 68
Cirugía general. Regresó de Europa. Consultas: De 4.30 a 6 P. M.

Dr. JUAN MARIN B.
Cirugía general. Enfermedades niños. Delicias 1164. De 2 a 4.30. Domicilio: San Diego 1849.

Dr. MORALES BELTRAMI
Medicina general. Especialmente niños. Catedral 2257. De 1 a 2.

Dr. MANUEL MORENO
Medicina general, particularmente: riñón, estómago, intestinos. Tratamiento especial, tuberculosis pulmonar. Estudios Europa. San Francisco 155. De 2.30 a 4.30.

Dr. MALBRAN
Enfermedades mentales y nerviosas. De 2 a 4. San Antonio 584.

Dr. JUAN MONTENEGRO M.
Enfermedades de niños. Compañía N.o 1770. Teléfono 2120. De 2 a 4.

Dr. OSCAR MELENDEZ
Medicina interna, sífilis. 21 de Mayo N.o 578. De 3 a 5. Domicilio: Sazié N.o 2007. Teléfono 2246.

Dr. H. NUÑEZ ZAMORA
Martes, Jueves y Sábado, 2-6. Matucana 280. Teléfono 291. Estación.

Dr. LUIS OPAZO F.
Jefe Policlínica Niños. Universidad Chile. Compañía 3007. Teléfono 48. Estación.

Dr. OHLERICH
Titulado Alemania y Chile. Medicina interna. Enfermedades niños. Teléfono 332, Catedral 1488. De 2 a 4.

Dr. ORREGO PUELMA
Médico Hospital San Juan de Dios. De 3.30 a 5. Agustinas 1314. Teléfono 1317.

Dr. PAREDES P.
Amunátegui 83. Especialmente enfermedades señoras. Ginecología, Cirugía, 2 a 4.

Dr. A. CUSTODIO POBLETE
Medicina interna y niños. Recoleta 65. De 1 1|2 a 2 1|2. Teléfono N.o 4365.

Dr. PANTOJA
Corazón, pulmón, estómago, sífilis. Delicias 1276, de 2 a 4. Teléfono 3747. Santo Domingo 1036, 6 a 8. Teléfono N.o 574.

Dr. MARCIAL PARADA
Oídos nariz, garganta. De 2 a 5, Santo Domingo 831. Teléfono 1859.

Dr. DAVID PULIDO I.
Enfermedades niños. Santo Domingo N.o 1790. Teléfono 2152. De 1 a 4.

Dr. PRUNES
Estudios Europa. Jefe Clínica, piel, sífilis, venéreas. Merced 490. Casilla 3896.

Dr. OSCAR PERALTA
Medicina general, señoras, 3 a 4.30. Prat 672. Teléfono 171. Matadero.

Dr. PATIÑO MAC-IVER
Medicina interna. Enfermedades niños. Libertad 418; de 2 a 4. Teléfono 1636.

Dr. ALBERTO PANATT
Médico Jefe Policlínico. Prof. Prado Tagle. Pulmón, corazón, estómago hígado. Rayos X. Teléfono 1211. Huérfanos 1819. De 2 a 4.

Dr. LUIS QUIROGA
Medicina general. Consultas: 3-5. Catedral 1452. Teléf. 3760.

Dr. ALBERTO RABAUSEN
Cirugía general. Carmen 47. De 3 a 4. Teléfono 3022.

Dr. AQUILES RIVEROS
Graduado en Bruselas. Partos, señoras. Medicina general. Consultas en

SU SANATORIO
Avenida Matta 536. Pensionado para partos, operaciones, medicina, aislamiento y curación nerviosos, morfinómanos. Teléfono 97, Matadero

ADOLFO RECCIUS
Médico cirujano, Cirugía general. De 2 a 4, Hospital San Vicente.

Prof. ALEJANDRO DEL RIO
Enfermedades de oídos, nariz y garganta. 19 Miraflores. Consultas: a hora fija diariamente (salvo los Sábados), 2 a 5.

Dr. JOEL RODRIGUEZ P.
Estudios Europa. Medicina interna. Especialidad estómago, intestinos. Rayos X. De 2 a 4. Amunátegui 559. Teléfono 2810.

Dr. CESAR RODRIGUEZ LEON
Medicina interna general, adultos y niños Catedral 2607.

Dr. DEL RIO GUNDIAN
Medicina interna, De 3 a 5. Trasladóse Santo Domingo 2067. Teléfono 4333.

INSTITUTO SANITAS
Agustinas 1955
Laboratorio, auto-vacunas, radioscopias, terapia de radium y de Rayos X. Luz ultra-violeta, aplicaciones eléctricas, instalaciones de radium, baños de ácido carbónico, diatermia.

Dr. SCROGGIE
Especialidad enfermedades de niños. Jefe de la Clínica de Niños. Universidad de Chile. Consultas de 2 a 4 de la tarde. Rosas 1157.

Dr. SANTANDER
Estudios en Europa. Medicina interna, especialmente estómago e intestinos. Rayos X. Alameda 3131. De 3 a 5.

Dr. CRISTOBAL SAENZ
Estudios Europa. Afecciones médico quirúrgicas de abdomen. Especialmente estómago, sífilis. Rayos X. De 2 a 4. Agustinas 1889. Teléfono 3098.

Prof. Dr. SOTO PARADA
Laboratorio científico. Moneda 1035. De 3 a 6.

Dr. CARLOS SEAMAN
Médico cirujano Consultas: 1.30 a 4. Trasladóse: Delicias 225.

Dr. STOLTING
Oculista. Médico recibido Alemania y Chile, Moneda 627. De 3 a 6.

Dr. MARCO A. SEPULVEDA
Laboratorio: Bandera 736. Teléfono N.o 233 Exámenes completos sangre, orina, esputos, etc., cultivos autovacunas. Abierto a toda hora.

O. SCHAW ARZENBERG TH.
Médico-cirujano. Enfermedades de niños, 2 a 3. Santo Domingo número 1523.

Dr. HELLMUTH SIEVERS W.
Médico-cirujano. Domicilio: Molina 672. San Antonio 275 De 2 a 3 1|2.

Dr. TORRES TORRES
Jefe Clínica Prof. Korner. Enfermedades internas y cirugía. Catedral 1269. De 2 a 5.

Dr. VEGA MACHER
Exclusivamente pulmón. Nataniel 109. De 2 a 3.30. Lunes, Miércoles y Viernes.

Dr. VIVES BRAVO
Enfermedades niños. Trasladóse a Delicias 335. Teléfono 2895.

Dr. G E. VIDAL S.
Delicias 3696. Teléfono 245. Estación. Consultas: 5 a 6.

Dr. J. M. VERGARA KELLER
Regresó de Europa. Partos, ginecología, Agustinas 823. De 2 a 4. Teléfono 2355.

Dr. ANGEL VIDAL OLTRA
De 1 a 3. Catedral 1403. Teléfono 2006.

Dr. RAUL VENTURA JUNGA
Médico residente Hospital Salvador Medicina general. Esp. sistema cardio-vascular. Monjitas 559, 4.30 a 6. Teléfono 3828 y 395.

Dr. VILLAGRA
Estudios Europa. Unicamente pulmón. Rayos X. 3-6. Dieciocho 437. A. Teléfono 131. (Parque).

Dr. JAIME VIDAL OLTRA
Ex-director Sanatorio San José para tuberculosis. Pulmón, corazón, estómago. 3 a 5. Catedral 1433. Teléfono 2006.

Prof. Dr. VARGAS SALCEDO
Exclusivamente cirugía. Trasladóse Compañía 2499. Teléfono 1060. Martes, Jueves, Sábados, 2 a 5.

Dr. VICUÑA HERBOSO
Jefe Clínica servicio Prof. García Guerrero. Hospital San Vicente. Medicina interna, especialmente enfermedades del corazón. Martes. Jueves, Sábados, 2.30 a 4.30. Almirante Barroso 270. Teléfono número 1053.

Dr. YAÑEZ G. W
Estudios Europa. Piel, sífilis, venéreas Trasladóse: Delicias 865. De 4 a 6. Casilla 618.

Dr. ARTURO ZAFFE
Oído, nariz, garganta. Especialista Hospital Salvador y Niños. Dieciocho 257. De 3 a 5. Teléfono 257. Atiende clientela Dr. Alcaíno.

Dr. WAUGH ALDUNATE
Estudios Europa. Especialmente enfermedades internas. Venéreas. Sífilis. Reacción Wasserman. 3 a 4. Compañía 1353.

Dr. WEINSTEIN
Estudios Europa. Enfermedades de la piel, sífilis y venéreas. Radioterapia y luz ultra-violeta Agustinas 1357. De 2 a 5.

Dr. WIREN
Oídos, nariz, garganta. Compañía número 1606. De 2 a 3.

DENTISTAS

Dr. CLODOMIRO CONTRERAS
San Antonio 451 Teléfono 3692. Horas: 9 a 11 y 3 a 6.

FORTUNATO ENCINA P.
Especialmente placas, coron puentes. Extracciones indoloras. Ahumada 56.

LAURA H. DE GARATE
Rosas 2358, cerca Plaza Yungay. Trabajos rápidos y sólidos. Extracciones indoloras.

Dr. GALLARDO GONZALEZ
Estudios en Filadelfia. Consultas: diurnas y nocturnas. Echaurren 26. Regresó.

JUAN FERRARI y M. VALDIVI
MORALES
Dentistas. San Antonio 820.

PEDRO MENDEZ
Estudios Estados Unidos, Europa. Honorarios moderados. Huérfa N.o 782.

JUAN FERRARI C. y
Dentistas. San Antonio 820.

ARMANDO MORA PINOCHET
Dentista. Trasladóse: Santa N.o 672.

C. VALENCIA COURBIS
Ayudante Escuela Dentística. Operaciones indoloras. Teatinos

WENCESLAO MUÑOZ L.
Dentista Tratamientos rápidos. Extracción sin dolor. San Diego

ALFREDO MUÑOZ LOBOS
Extracción sin dolor. Somnoforo. Puentes, placas. Tratamientos rápidos. Compañía 1852.

CLINICA DENTAL
Dr. VALENZUELA BASTERR
LUIS BERRIOS MENDEZ
RAFAEL VALENZUELA LAR
GUSTAVO CERDA LOPEZ
M. [illegible]
DENTISTAS
Cirugía dental, [illegible] correcciones de anomalías, Riquel 47. Teléf. 1642.

VETERINARIOS

SCHMIDT HERMAN
Enfermedades animales en general. Llamados domicilio. San Antonio N.o 437. Teléfono 8649. De 1 11 y de 3 a 6.

ARQUITECTOS

OFICINA DE CONSTRUCCIONES
Económicas y de renta
E. LEOPOLDO NAVARRETE C.
Morandé 67 Teléfono 2189. Casilla N.o 380.

EDUARDO T. ESO
Construcciones, transformaciones, reparaciones. Honorarios: 10 por ciento. Huérfanos 1258.

MANUEL ALVAREZ O.
Arquitecto
Echáurren 30.

MATRONAS

MATRONA [illegible]
Recibe pensionistas. Atiende a domicilio. Inyecciones. Mujica esquina Vicuña Mackenna cuadra Diez de Julio.

MATRONA GINECOLOGICA
Atención privada, consultas enfermas, pensionistas. Brasil

MATERNIDAD PARTICULAR
Lucrecia Arce de M. enfermera. Pensionistas, partos aciones. Ibáñez 324.

Mme. E. FRAGNAUD
Matrona francesa, trasladóse a Avenida Matta 73, entre Vicuña Mackenna y Santa Elena.

SARA OSORIO DE GONZALEZ
Matrona. Pensionado particular para partos y curaciones internas. Asistencia a domicilio. Trasladóse a García Reyes 531.

PENSIONADO PARTICULAR
Mercedes Rojas, matrona San Diego 930. Recibe enfermas. Curaciones internas. Consultas a toda hora.

CLINICA PRIVADA
DE OBSTETRICIA
Señora Reyes, matrona ginecológica. Establecimiento moderno atendido por dos cirujanos especialistas. Recibo enfermas de todas partes del país. Partos, precios módicos. Consultas gratis. Esmeralda

PENSIONAD Dra. VICENT
Recibe enfermas de provincias, ses, días. Asistencia completa, tos 50 pesos. Turnos permanentes. San Diego 57.

ANA G. VARGAS BARR
Partos. Recibo pensionistas, Americano 627.

[illegible]NIDAD ARTICUL
Recibo pensionistas. Partos, 50 pesos. Curaciones. Consultas [illegible] 261.

CARMELA TORO O.
Partos Asistencia toda hora, enfermas. Matucana 640.

MASAJISTAS

YOLANDA GOMEZ
Masajes faciales eléctricos, do desperfectos del rostro lidad inyecciones intravenosas Antonio 830.

POMPAS FUNEBRES
EMPRESA ZENTENO
ESTADO N.o 17
TELEFONO N.o 4275
DELICIAS N.o 2584
TELEFONO N.o 624
Abierto día y noche Atendidas por
CARLOS ZENTENO LOYOLA

DEFUNCION

Tenemos el sentimiento de comunicar el fallecimiento de nuestra querida esposa y madre, señora

Lidia Portus de Beas

Sus restos serán sepultados en el Cementerio General, mañana Sábado 23, a las 9 A. M. El cortejo saldrá de su casa habitación, Maestranza N.o 1033.

MOISES BEAS E HIJOS

In Memoriam

Mañana Sábado 23 se dirá una misa en la iglesia de San Vicente de Paul, a las 10.30 A. M., en memoria de don

José María Valdés

LA FAMILIA.

LUTOS
Encontrará usted el mejor surtido en plaza en el
MANTO ELEGANTE
PASAJE MATTE 28
Especialidad en tocas y sombreros de Crep-Georgette.
LA CASA NO TIENE SUCURSAL

PADRES DE FAMILIA
Cuando sus niños lloren, deles una entretención; obséquieles un juego de los publicados en "La Nación". Precio sesenta centavos.

Pompas Fúnebres
"La Humanitaria"
ABIERTO DIA Y NOCHE
Teléfono 244 Matadero
San Diego, esquina Concepción
SERVICIOS DESDE $ 20

ESPIGADORA
PARA TRABAJOS DE PUERTAS.
COMPRAMOS
DOMEYKO 2354

TINTORERIA
"LA SELECTA"
TIÑE EN NEGRO LUTO CUALQUIER CLASE DE ROPA:
TERNOS $ 14
TRAJES SASTRE 12
BATAS 10
TEÑIDOS GARANTIDOS ENTREGABLES EN EL DIA
OFICINA
SAN ANTONIO 102
ESQUINA MONEDA
TALLERES: ROSAS 2209

4½ Kos
PESA ESTA CAJA QUE CONTIENE UNA MAQUINA DE ESCRIBIR:
Erika
PORTATIL
VERDADERA JOYA DE LA MECANICA DE PRECISION.
Pida Prospectos á
R. WEINREICH KIRSINGER. VALP.
SANTIAGO: P. H. HASCHE
EDIFICIO BANCO ANGLO-SUD-AMERICANO.— CALLE BANDERA
SUB-AGENTES: N. CISTERNAS, ANDRES BELLO N.o 360
CONCEPCION: R. Espinosa Allende.
VALDIVIA: Oscar Beckdorf W.
OSORNO: O. F. Gebler.
LA UNION: R. Siegle & Cía.

CASA DE CENA "LA GRAN VIA"
Aviso al público, y especialmente a mi distinguida clientela, que, como siempre, encontrarán todas las noches la rica cazuela de ave, especialidad de la casa, exquisitos valdivianos y caldillos de criadillas; surtido completo de fiambres y toda clase de mariscos.
NO OLVIDARSE, EYZAGUIRRE 1147, ENTRE SAN DIEGO Y GALVEZ

EL BUEN FUMADOR no gasta otro PAPEL DE CIGARRILLOS sino el de BRAUNSTEIN Frères — PARIS
Zig-Zag
Proveedores del Estado Francés y de las principales fábricas chilenas para PAPEL de CIGARRILLOS en bobinas
Fuera de Concurso
Londres 1908 - Turín 1911
FUMADORES, Exijan en todos estancos el Zig-Zag

Carbón Australiano
EXISTENCIA PERMANENTE EN DESVIO
SAN ALFONSO
TELEFONO ESTACION N.o 39
ABERMAIN SEAHAM COLLIERIES LTD.

Elixir Estomacal
de Saiz de Carlos (STOMALIX)
Es recetado por los médicos de las cinco partes del mundo porque tonifica, ayuda á las digestiones y abre el apetito, curando las molestias del
ESTÓMAGO É INTESTINOS
el dolor de estómago, la dispepsia, las acedías, vómitos, inapetencia, diarreas en niños y adultos que, á veces, alternan con estreñimiento, dilatación y úlcera del estómago, etc. — Es antiséptico.
De venta en las principales Farmacias del Mundo y en MADRID, Serrano, 30 (España) desde donde se remiten folletos á quien los pida.

BRITISH SOCIETY

ANNUAL GENERAL MEETING AND EXTRAORDINARY GENERAL MEETING

The ANNUAL GENERAL MEETING of the above Society will be held at The Club House, San Antonio 215, on Friday evening the 22nd. inst. at 6 P. M., when the Report and Balance Sheet for the financial year will be presented.

An EXTRAORDINARY GENERAL MEETING will be held on the same date and immediately after the proceedings of the Annual Meeting, to discuss the Reform of Articles 3, 4, 5 and 7 of the Statutes.

E. LLEWELLYN-JONES,
Hon. Sec. and Treasurer.

Sociedad Aurífera Marga-Marga

Por acuerdo del Directorio, las acciones de esta Sociedad empezarán a cotizarse en las Bolsas de Comercio de Santiago y Valparaíso desde el Jueves del presente.—Santiago, Agosto 19 de 1924.

AURELIO GONZALEZ GARCES.
Gerente.

FERROCARRILES DEL ESTADO

(N.o 42).—Se solicitan propuestas públicas para el arr
miento del local que para buffet, posee la Empresa en la Est
de Parral.

Bases y antecedentes, pueden consultarse en las ofic
Departamento de Transporte, Estación Mapocho.

Las propuestas se abrirán el Lunes 15 de Setiembre,
3 de la tarde, en las oficinas del Jefe del Departamento de
porte (Estación Mapocho), y en las del Administrador de
cera Zona, en Concepción.

EL JEFE DEL DEPARTAMENTO DE TRANSPORTE.

(N.o 43) FOLLETOS DE ITINERARIOS DE TRENES
PASAJEROS

Se encuentra en venta al público en la boletería de
da y en la Oficina de Informaciones de la Empresa (Hu
N.o 1153, Oficina N.o 7), última edición oficial. Precio
el ejemplar.

EL JEFE DEL DEPARTAMENTO DE TRANSPORTE.

El Príncipe dijo ayer en la Moneda el único discurso que pronunciará en Chile

A LAS 5 P. M., S. A. R. SERA RECIBIDO POR EL CONGRESO NACIONAL, EN SESION SOLEMNE

LAS VISITAS OFICIALES.–LA SESION SOLEMNE EN LA MUNICIPALIDAD. – LA RECEPCION EN LA MONEDA. – EL PROGRAMA DE HOY.

junto atrayente y pintorezco, vibrante que entusiasma y conmueve, mantenían en patriótico interés la atención del enorme gentío.

S. E. llega a la Estación Central

A las 11.15 llegó a la Estación Central S. E. el Presidente de la República acompañado de los Ministros de Estado y de altos funcionarios civiles y militares.

Iban a recibir al Príncipe Humberto que debía arribar a la capital momentos después, a las 11.30 hora anunciada.

S. E. recibió los honores de la Escuela Militar.

El convoy a la vista

A las 11 y 23 minutos se oyó el anuncio del tren real que se aproximaba.

Fué como si una corriente eléctrica hubiese sacudido a la muchedumbre que se agolpaba en los alrededores de la Estación: como verdadera avalancha se precipitó sobre los cordones que sostenía la policía en el deseo de aproximarse para ver más de cerca al ilustre visitante.

Las tropas de carabineros y de policía hicieron esfuerzos sobrehumanos para contener a la multitud y conservar el orden establecido a fin de dejar franco y expedito paso a la comitiva.

El tren entra a la Estación

Exactamente a la hora señalada, el convoy presidencial penetró a la Estación.

Al pasar por la Plaza Argentina se oyeron estruendosas aclamaciones a Su Alteza y a Italia.

Se vió al Príncipe por una de las ventanillas contemplar sonriendo el grandioso espectáculo que comenzaba a presentarse a su vista.

Lentamente el convoy entró al recinto de la Estación mientras la banda de músicos ejecutaba la Marcha Real Italiana.

Presentaciones oficiales

Aún no se detenía del todo el tren cuando ya el Príncipe apareció en la plataforma.

S. E. el Presidente de la República, los Ministros de Estado y demás miembros de la comitiva se acercaron para saludarle y darle la bienvenida.

El Embajador de Italia Excmo. señor Alberto Martín Kranklin y el Ministro de Relaciones Exteriores señor Briones Luco hicieron las presentaciones de estilo.

El Príncipe adelantóse algunos pasos y extendió afectuosamente la mano al Primer Mandatario estrechándosela con efusión.

Los saludos

En el Salón de la Estación los altos personajes departieron breves momentos.

El Presidente señor Alessandri habló en italiano dando la bienvenida al Príncipe y expresándole la íntima satisfacción del Gobierno y del pueblo chileno por la visita de Su Alteza, genuino representante de su Augusto Padre el Rey Víctor Manuel.

Contestó Su Alteza en el mismo idioma y con frases calurosas de entusiasmo y de afecto para expresar una vez más su complacencia por ser huésped de Chile, para cuyo gobierno y pueblo guarda profundas simpatías y desde que pisó esta tierra no ha omitido sus votos por la ventura personal de sus gobernantes y la grandeza del país, tal como lo dijo en la entrevista que tuvo a bien conceder en San Felipe a nuestro Redactor que le acompañó desde la cumbre.

El Príncipe

Su Alteza presentábase radiante, con el uniforme de Granaderos N.o 2 de Cerdeña que tan bien sienta al color mate ligeramente sonrosado de su tez.

En su semblante denotábase la vivacidad que le hemos conocido, su mirada rápida extendíase como deseosa de abarcar todo ese conjunto de un pueblo que le aguardaba para aclamarle y vitorearle con delirante entusiasmo.

El uniforme de Granaderos es de color plomizo; lleva el Príncipe un cinturón negro y una banda de seda verde pende desde el hombro derecho para cerrar en el costado izquierdo.

Ostenta numerosas condecoraciones en el pecho.

Organización del cortejo

En la calle esperaban las carrozas de gala del Gobierno y demás carruajes.

El Príncipe y S. E. el Presidente de la República seguidos de todos los miembros de las dos comitivas se dirigieron a tomar colocación en los carruajes.

Al aparecer Su Alteza en la Plaza Argentina estallaron verdaderas explosiones de vítores y aplausos de la muchedumbre.

El Príncipe respondía sonriendo con ligeras inclinaciones de cabeza y cuando esos aplausos se hacían más vibrantes, levantaba la mano derecha para saludar visiblemente conmovido a la multitud.

En la residencia principesca

Minutos después de las doce y entre el ruido ensordecesor de las aclamaciones entremezcladas con los acordes de las bandas de músicos que ejecutaban la Marcha Real Italiana y las voces de mando de los jefes que ordenaban a las tropas presentar armas, llegó el cortejo a la residencia destinada a Su Alteza.

En la puerta de calle, al pié de la magnífica escalinata de acceso esperaba a la comitiva el dueño de casa don Rafael Ariztía.

El Excmo. señor Alessandri le presentó ante Su Alteza y la comitiva penetró a la casa entre las filas de la guardia que abriendo calle hasta la puerta principal, rendía los honores del caso.

S. E. se retira

El Excmo señor Alessandri se retiró momentos después, acompañado de los Ministros de Estado en dirección a la Moneda.

Se izó el pabellón real

En los momentos en que el Príncipe llegaba a a casa y mientras las bandas de músicos ejecutaban la Marcha Real, se izaba en el mastil principal el Pabellón Real de Italia.

El pueblo que se descubría respetuoso, saludaba con grandes aclamaciones el glorioso pabellón que flameó al viento ostentando la corona real.

El Príncipe aparece en los balcones

Frente a la residencial real, la muchedumbre se congregó en mucho mayor número, como se comprende, que en ninguna otra parte. Allí no sólo se estacionó el público cerca de la carretera sur, sino que tomó toda la avenida a pesar de que los árboles de los jardines que allí existen interceptaban en mucho la vista; pero había la esperanza de que Su Alteza asomara a los balcones.

En efecto, así ocurrió. Ante las insistentes y prolongadas aclamaciones del pueblo, el Príncipe apareció en uno de los balcones del segundo piso.

El mismo abrió la ventana y salió a la terraza teniendo a su derecha al Almirante Bonaldi, y a su izquierda al Embajador, Excmo. señor Martín Franklin.

Permaneció en el balcón dos o tres minutos y luego se retiro repitiendo sus saludos e inclinaciones de cabeza hasta perderse detrás de las puertas del balcón.

Sólo entonces la muchedumbre comenzó a dispersarse.

Visita del Príncipe a S. E.

Poco antes de la hora, se trasladó a la residencia del Príncipe, en los carruajes de gala, el Ministro de Relaciones Exteriores, señor Ramón Briones Luco, acompañado del Introductor de Embajadores, señor Darío Ovalle Castillo, del General señor Bennett, del Almirante señor Langlois, del Jefe de la Casa Militar del Príncipe, Mayor señor Barceló, de los Capitanes Cañas, Montalba y Yánquez, para acompañar a Su Alteza en este acto oficial.

Salida del Príncipe

A las 3 en punto salió el Príncipe de su Palacio acompañado de la comitiva oficial para dirigirse a la Moneda.

Vestía uniforme de gran gala con todas sus condecoraciones.

En la Moneda

El cortejo en la forma indicada recorrió la carretera Sur de la Alameda para entrar por Morandé hasta la plazuela del Palacio. Todo este trayecto como el de regreso que se hizo por Teatinos se hallaba cubierto por las tropas encargadas de rendir honores y los cordones de la policía contenían a la muchedumbre para dejar el paso expedito.

En el Salón de Honor

En el salón de honor de la Moneda se hallaban reunidos ya los miembros del Gobierno a excepción del Canciller que acompañaba al Príncipe, y los miembros del Cuerpo Diplomático, invitados especialmente a la recepción.

S. E. recibe al Príncipe

El Presidente de la República recibió a Su Alteza en lo alto de la escalera principal y le acompañó hasta el gran salón donde se hallaban los diplomáticos e invitados que habían tomado colocación en los costados de la sala.

Hechas las presentaciones, el Príncipe y S. E. tomaron asiento en los sillones de honor: al centro se sentó el Presidente de la República, a su derecha el Príncipe Humberto y a su izquierda el Embajador Excmo. señor Martín Franklin.

Después de departir breves momentos, lo que hicieron los tres personajes en italiano, se puso término a la recepción y el Príncipe y su comitiva se retiraron en igual forma de la llegada.

Devolución de la visita

Siempre de acuerdo con las formalidades del Protocolo, S. E. el Presidente de la República devolvió la visita a las 4 de la tarde.

A esa hora partió acompañado de los Ministros de Estado.

Esta comitiva ocupó dos automóviles de Gobierno y partió sin escolta.

Las tropas estacionadas en el trayecto rindieron los honores del caso a S. E. el Presidente de la República.

Recepción en la Municipalidad

A las 5 de la tarde, tuvo lugar en la Municipalidad la gran sesión solemne para declarar huésped de honor a Su Alteza el Príncipe Humberto.

Numerosas personalidades habían sido invitadas: se hallaban presentes los miembros del Cuerpo Diplomático y en las tribunas se notaba la presencia de numerosas damas de la alta sociedad.

Llegada de S. E.

A la hora indicada llegó al Palacio Consistorial S. E. el Presidente de la República acompañado de sus Ministros.

Fué recibido por el señor Intendente de la provincia y por el Primer Alcalde señor Gonzalo Echenique, quienes le acompañaron al salón de sesiones.

El Príncipe

Minutos después llegó el Príncipe acompañado de su comitiva. Vestía el uniforme de gala e hizo el trayecto en automóvil.

En la puerta del Palacio Municipal lo recibieron el Intendente señor Alberto Mackenna Subercaseaux y el Primer Alcalde señor Echenique.

En el salón de sesiones se hicieron las presentaciones de estilo.

El Intendente declara abierta la sesión

En su carácter de Presidente constitucional de la Corporación, el Intendente señor Mackenna, pronunció un breve discurso para expresar la profunda complacencia con que el pueblo de Santiago ha recibido la visita de Su Alteza el Príncipe heredero de Italia, a quien declara desde ese momento huésped de honor de la capital.

Ofrecida la palabra por el señor Intendente, hizo uso de ella el regidor don Arturo Garfias, quien pronunció un hermosísimo discurso el que damos en seguida:

Discurso del señor Garfias

Alteza Real; Excmo. señor; señores Ministros; señor Alcalde:

Esta ciudad de Santiago de Chile, en donde vibra el mismo espíritu latino que irradia en vuestra Patria, y en donde hasta el cielo y la montaña parecen vivir de los reflejos de luz de las campiñas de Italia, os recibe, Alteza, como al más genuino representante de una raza de excelsas tradiciones para la Humanidad y os entrega, desde luego, todo el calor generoso de sus afectos, tributo el más alto que puede rendir al espíritu civilizador y humanista de vuestro pueblo!

Desde hace veinticinco siglos, vuestra raza viene derramando por el mundo el caudal insuperable de su sabiduría. Desde la Roma Clásica, madre es Italia de la civilización universal. Y viven para la Humanidad la belleza helénica y la filosofía latina porque vuestro pueblo,—en las márgenes del Adriático y del Tirreno—supo ser Arca Santa de las gracias del espíritu y refugio del Arte y de la Ciencia contra el golpe implacable de las invasiones vandálicas y del obscurantismo medioeval.

No fué bastante, sin embargo, para la excelencia mental de vuestro pueblo haber acumulado, como un nuevo Aladino, todo el poder espiritual de la lámpara maravillosa de la Antigüedad. Llegó hasta sobrepasar las épocas sublimes de Grecia y de Roma y en esa florescencia de intelectualidad, que se llama el Renacimiento Italiano, Lorenzo de Medicis, renueva y ennoblece, con la azucena del escudo florentino, las academias de Platon, mientras Dante, Petrarca, Ariosto, Galileo, Giordano Bruno, Vassari, Miguel Angel, Rafael y tantos otros genios, trazan sobre los ámbitos del mundo una estela de bellezas desconocidas, que hasta hoy es asombro y modelo de la Humanidad.

Corresponde gloriosamente a vuestra dinastía Sabauda, de la cual sois heredero nobilísimo, la orientación de la Italia hacia su unificación y libertad, después de haber entregado al Universo toda la energía creadora de su espíritu privilegiado.

Por eso, quince siglos de historia, desde Adalberto hasta Víctor Manuel III, vuestro ilustre padre, y Vos, Alteza, dicen elocuentemente al mundo que vuestra dinastía arranca del afecto de un pueblo, generado entre los sacrificios comunes de una liberación heroica, y no de un derecho divino que la conciencia de vuestros antepasados y la vuestra propia, han rechazado y rechazan como oprobiosa para la dignidad y altivez de un pueblo libre.

En la roca de las cordilleras americanas, Alteza, se está tallando el pedestal definitivo de la estatua de la Libertad y los americanos vemos en vuestra juventud y en vuestras idealidades modernas, toda una anunciación gloriosa de bellas realidades para el porvenir de Italia, a quien miramos como la sublime dispensadora de la mayor suma de nuestros bienes intelectuales y morales.

Porque sois representante de esa raza nobilísima; porque el rayo de la simpatía latina fulgura en la pupila de vuestra adolescencia gentil; porque el corazón de Italia llega con Vos hasta nosotros, bienvenido seáis en esta ciudad, que es desde antiguo ara inmutable de admiración hacia el gran pueblo italiano y que será además, desde ahora, rendida castellana del Príncipe real de los lagos azules!

He dicho.

Habla el Primer Alcalde

A continuación habló el Primer Alcalde don Gonzalo Echenique que en hermosas y oportunas frases reiteró la bienvenida a Su Alteza en nombre de la Corporación que preside.

Una medalla y un pergamino

El señor Alcalde hizo entrega a Su Alteza de una artística medalla de oro que tiene grabado el escudo de la Municipalidad de Santiago, y de un artístico pergamino, homenaje de la Corporación.

El Príncipe recibió estos presentes con visibles muestras de satisfacción y los puso en manos de uno de sus Secretarios.

El gran banquete en la Moneda

A las 9 de la noche se efectuó en el Palacio de la Moneda el gran banquete ofrecido por S. E. el

El pabellón italiano y el chileno

Durante los días de permanencia en Santiago del Príncipe Humberto de Saboya, en el Palacio Ariztía estará izado el pabellón real de Italia y en la Moneda la bandera chilena.

El Príncipe Humberto y el Presidente de la República en el coche, durante el trayecto por la Alameda

S. A. R., el Presidente de la República y el Introductor de Diplomáticos, señor Ovalle Castillo, en la Estación Alameda

DICHOS Y COSAS DE LA JORNADA PRINCIPESCA

La visita de un personaje de pura estirpe real, de un futuro Rey, como lo es el Príncipe Humberto de Saboya, ha constituido sin duda un grandioso acontecimiento social y popular.

Pero en medio de las expontáneas y formales manifestaciones de simpatía que se han tributado al regio visitante, hay, por cierto, numerosísimas incidencias, que sería difícil anotar en su totalidad, y que dan una nota pintoreca a la bella jornada del día de ayer.

Procuraremos apuntar algunas:

La rigurosidad del protocolo establece que el Príncipe sólo puede hablar oficialmente una sola vez en el país.

Ya se cumplió esta facultad durante el banquete de anoche en la Moneda. Por lo tanto, Su Alteza no volverá a hablar en público.

En la recepción del Congreso, el Príncipe contestará con una venia al discurso del Presidente del Senado.

El Príncipe no ha bailado jamás durante su jira más de una vez con una misma persona. Sin embargo, anoche danzó dos veces seguidas con la señora Olga Lyon de Alessandri.

Durante la permanencia de Su Alteza en el fundo del señor Lyon, se recibió un recado telefónico de uno de los regidores de la Municipalidad de aquella ciudad para preguntar si el Príncipe asistiría a una función de biógrafo que se daba en su honor.

Impuesto el Príncipe de esta invitación, sonrió jovialmente y la agradeció, excusándose, como es de comprender.

En Santiago el entusiasmo popular ha sido bien elocuente: la concurrencia del pueblo que en tan enormes avalanchas se precipitó a contemplar el paso de Su Alteza por las calles habla bien claros de las simpatías que se ha conquistado el Príncipe.

Muchas son las frases y más los hechos que pudimos conocer: he aquí algunos diálogos:

—¿Qué almuerzo le habrán preparado al Príncipe?—preguntaba una mujer del pueblo al grupo donde se encontraba.

—Ah, de lo mejor pues. Claro que le habrán traído el mejor cocinero.

—Podían darle comida nacional, platos criollos, para que los conozca.

—De veras: lástima que no sea tiempo de choclos, para que pudieran hacerle humitas.

—¿Te casarías tú con el Príncipe?—preguntaba una vivaracha chiquilla que esperaba anhelante el desfile.

—Quien sabe—contestó la aludida.—Si me gustára... Pero si nó, claro que yo no iba a sacrificar mi vida, por más Príncipe que sea.

Al asomarse el Príncipe al balcón del Palacio Ariztía, un chusco le gritó:

—Memorias te mandó el Ajicito. W

En los momentos en que con más impaciencia la muchedumbre esperaba el paso de la comitiva, alguien gritó:

—¡Ahí viene el Príncipe! ¡Ya viene! ¡Ya viene!

Y a esta voz la multitud se arremolinó y estuvo a punto de cortar los cordones para abrirse paso y ver más de cerca al Príncipe.

—¡Ay, niña! ¡Qué preciosura de chiquillo!—dijo una simpática muchacha al ver a Su Alteza.

—Si es un encanto—exclamó otra.

—Qué dije, mira qué lindos ojos tiene.

—Dicen que está de novio, nó?

—Así dicen. Qué lástima, niña.

—Es igualito a su madre—dijo alguien.—Y no hay que olvidar que la Reina Elena ha pasado por ser una de las mujeres más hermosas del mundo.

Un chusco que oyó exclamó:

—Memorias a mi cuñada.

Un italiano deleitaba a los que le rodeaban, refiriendo detalles del Príncipe: el auditorio le oía embelesado:

—Io ha conociuto lo Principe a Italia.

—¿Y ha hablado con él?

—Non e posibile parlare cun él, perque non lo decan solo nunca, nunca. Lo Almirante qui lo acumpaña e il suo profesore, il suo maestro e non se quita del suo lado.

Y todos miraban con cierto dejo de envidia a aquel hombre que tal vez ha visto muy de cerca al Príncipe. Quien sabe si hasta le ha oído hablar. Dichoso él...

Un tema de alegres comentarios ha sido el esfuerzo gastado por la Empresa de los Ferrocarriles para hermosear la Estación Central. Se habían lavado los muros y los vidrios y se habían limpiado los bronces. La Estación, tradicionalmente sucia, parecía un edificio nuevo.

En la recepción de la Municipalidad habló el Primer Alcalde don Gonzalo Echenique, pero lo hizo en voz tan baja que apenas se le oyó. Con este motivo el regidor don Enrique Ramírez Rodríguez dijo: "Ya llegó Fleta y se estrenó como Alcalde". Fleta es el tenor de la lírica.

El discurso del regidor don Domingo Arturo Garfias fué muy aplaudido y el orador muy felicitado por su elocuencia. Don Pedro Aguirre Cerda, que se hallaba presente, le dijo: "Voy a traspasarle el cargo de "Gran Orador".

En el Palacio Ariztía se ha establecido un severo servicio de vigilancia. Veinte agentes de la Sección tienen la misión de velar por la seguridad personal de Su Alteza.

Cuando el Presidente de la República salió del Palacio de la Moneda para ir a devolver la visita al Príncipe, se encontró en la calle con que no lo esperaba ningún carruaje.

Fué necesario que varios guardianes y oficiales corrieran hacia Morandé para llamar los automóviles; pero entretanto S. E. y Ministros permanecían en la acera sombrero en mano mientras las bandas ejecutaban y repetían el Himno Nacional.

La ciudad ha lucido en todo su esplendor la nueva iluminación de las calles centrales. Los focos antiguos hacen muy desairado papel ante los nuevos.

Pero las calles han presentado un hermosísimo golpe de vista con las iluminaciones extraordinarias de algunas casas, como las de Gath y Chaves, Casa Francesa, Municipalidad, etc., etc.

"La Nación" ha sido el único diario en Chile que ha obtenido una entrevista con el Príncipe Humberto.

Fué en el fundo del señor Lyon, en San Felipe, y la alcanzó el Redactor de "La Nación" que acompañó al Príncipe en su viaje hasta Santiago.

Las palabras de Su Alteza las publicamos ayer.

EL PRINCIPE INTIMO

Hemos diseñado en lo posible el carácter y modo de ser de Su Alteza: su extremada juventud, su vivacidad, inquieto, ávido de curiosidad, no oculta la satisfacción que le producen los homenajes que se le tributan porque le demuestran las hondas simpatías que su persona ha despertado en el pueblo.

Sencillo de costumbres, el Príncipe se desprende del protocolo cada vez que las circunstancias se lo permiten y charla alegremente y sonríe, para volver luego a la seriedad que le recuerdan los prudentes y benévolos llamamientos de su Gobernador el Vice-Almirante Bonaldi.

Ni el agua mineral

—En San Felipe el Príncipe, al retirarse a sus habitaciones, pidió alguna agua mineral para beber. Inmediatamente un camarero le llevó lo que solicitaba: en una bandeja de plata una botella destapada y un vaso. El Almirante se interpuso y pidió que se le trajera otra botella para destaparla allí. El Príncipe exclamó entonces, dirigiéndose a don Raúl Edwards:

—"Qué bueno, pero qué tirano es mi Almirante".

Y el Almirante sonriendo bondadosamente, ha debido pensar tal vez que estas son exigencias de la enorme responsabilidad que pesa sobre sus hombros.

Las chilenas y en cantidad

Una de las damas presentes en la recepción en San Felipe, dijo al Príncipe:

—Alteza, usted que se nos manifiesta tan democrático, ¿por qué no se casa con una chilena?

Y el Príncipe con viveza:

—¿Con una? No, señora; con todas...

Lustra sus botas

En la intimidad el Príncipe es ajeno a las extremadas comodidades; no recurre con frecuencia a los servicios de sus camareros.

Por personas allegadas a su casa hemos sabido que prefiere servirse solo: así se afeita él mismo y se lustra el calzado.

En San Felipe se levantó muy temprano, a las 6, mucho antes por cierto de lo que se esperaba.

El ayuda de cámara entró al dormitorio con las debidas precauciones para ver si Su Alteza estaba despierto con el fin de servirle el desayuno, pero cuál no sería su sorpresa al ver al Príncipe ya vestido y lustrando afanosamente sus botas.

Sobriedad

En el desayuno se le sirvieron dulces exquisitos y otros manjares; pero el Príncipe sólo aceptó un plátano, una manzana y una naranja y en seguida una taza de café, que saboreó con deleite.

Agua pura

—Cuando el Príncipe se encontraba en el baño, acudió un camarero llevando las sales para que escogiera las que mejor fueran de su agrado; pero ya Su Alteza se había bañado en agua pura y cristalina.

Pulseras de americanas

—Dicen que el Príncipe trajo a Buenos Aires el recuerdo de cierta dama argentina a quien conoció en Europa y de quien recibió como recuerdo una preciosa pulsera que el Príncipe se comprometió a devolver a su dueña en la capital del Plata. Y se agrega que el Príncipe no se hallaría dispuesto a devolver esa joya que para él habrá de tener más mérito que las preciadas joyas de su corona.

¿Llevará alguna pulsera de Chile?

Ayudantes para elegir

—En las grandes recepciones que se le han ofrecido en Buenos Aires—nos decía un periodista argentino—el Príncipe participa en los primeros bailes con las damas que le impone el protocolo. Pero cumplido este deber, él mismo busca sus parejas y por supuesto que sabe elegirlas bien.

Señalada la dama preferida, sus ayudantes se encargan de dar la oportunidad que el Príncipe desea y no tarda Su Alteza en ofrecerle su brazo.

No habla

—Cuando el Príncipe baila, lo hace con todo donaire. Prefiere los shymies, foxtrots y es loco por el tango.

Mientras danza no habla con su compañera: se limita a sonreír.

El Almirante Bonaldi le ha dicho que debe cuidarse para que no le saquen palabra...

DE MESA
VITAL
APOQUINDO
RADIOACTIVA

Don Rafael Ariztía, el Ministro de Relaciones y el Embajador de Italia, aguardando al Príncipe en el Palacio de la Alameda.

Presidente de la República en honor del real huésped.

El salón de honor del Palacio se hallaba deslumbrante y maravillosamente adornado.

En la mesa ocupó el asiento de honor S. E. el Presidente de la República quien tenía a su derecha a Su Alteza el Príncipe Humberto, y seguían a continuación la señora Ester Rodríguez de Alessandri, el Embajador de Italia Excmo. señor Alberto Martín-Franklin y la esposa del canciller señora de Briones Luco.

A su izquierda se hallaban la señora de Martín-Franklin, Ministro de Relaciones señor Briones Luco, esposa del Ministro de Bélgica señora de Charmanne; Ministro de Hacienda don Enrique Zañartu.

Al frente de S. E. tomó colocación el Presidente del Senado señor Eliodoro Yáñez, quien tenía a su derecha a la esposa del Embajador argentino señora de Malbrán y al Ministro del Interior señor Pedro Aguirre Cerda; y a su izquierda al Presidente de la Cámara de Diputados don Gustavo Silva Campo y señora de Aguirre Cerda, Embajador de los Estados Unidos Excmo. señor Collier.

Los asistentes

Al banquete oficial asistieron las siguientes personas:

Presidente de la República y señora de Alessandri, Su Alteza el Príncipe Humberto, Ministro del Interior, señor Pedro Aguirre Cerda y señora; Ministro de Relaciones Exteriores, señor Briones Luco y señora; Ministro de Justicia e Instrucción, señor Salas Romo y señora; Ministro de Hacienda, señor Zañartu Prieto y señora; Ministro de Guerra, señor Mora Sotomayor y señora; Ministro de Industria y Ferrocarriles, señor Bañados, Presidente del Senado, señor Eliodoro Yáñez; Presidente de la Cámara de Diputados, señor Silva Campo; Embajador de Estados Unidos, señor Collier; Embajador del Brasil, señor De Amaral y señora; Embajador de Argentina, señor Malbrán y señora; Embajador de Italia, señor Martín Franklin y señora; Ministro de Bélgica, señor Charmanne y señora; Ministro de Cuba, señor Vidal Caro; Ministro de Panamá, señor Lefevre; Ministro de Uruguay, señor Martínez Thedy y señora; Ministro de México, señor Trejo Lerdo y señora; Ministro de Holanda, señor Engelbrechte y señora; Ministro del Ecuador, señor Bustamante y señora; Ministro de Alemania, Conde Von Spee y señora; señor Fortunato Castoldi, Almirante Atilio Benaldi, capitán Alfonso Campanari, teniente de navío, señor Vittorio Passi; comisionado Comendador Rodolfo Buzzi; primer secretario, señor Raimundo Olivieri, don Jorge Matte, don Carlos Aldunate Solar y señora, don Valentín Schiavetti, don Carlos Edwards M. C., don Carlos A. Ruiz y señora; don Pedro Rivas Vicuña y señora; Ministro de Guatemala y señora de Poirier; general Altamirano, Almirante Neff, Ministro de Suecia, Subsecretario de Relaciones Exteriores y señora de Cruchaga, Introductor de Embajadores y señora de Ovalle Castillo, jefe de policía don Julio Bustamante, don Armando Jaramillo y señora, Almirante Langlois, general Bennett, consejero de la Embajada de Italia señor Octavio de Peppe y teniente de navío señor Daretti.

Discurso de S. E.

A la hora de servirse el champagne, el Presidente de la República Excmo. señor Alessandri, pronunció el siguiente discurso:

Alteza:

El 28 de Julio de 1856, don Manuel Antonio Tocornal, a nombre y en representación del Presidente de Chile, don Manuel Montt y don Pedro Alessandri, acreditado con el carácter de Plenipotenciario Especial, a nombre y en representación de Víctor Manuel II, Rey de Cerdeña, de Jerusalém y de Chipre, suscribieron un Tratado de Amistad, de Comercio y de Navegación entre sus respectivos países.

La cláusula primera contenía la base fundamental de aquel Tratado: "Habrá—decía—paz firme e inviolable y una amistad perpetua y sincera entre la República de Chile y S. M. el Rey de Cerdeña, sus herederos y sucesores, y entre los ciudadanos y súbditos de los dos Estados, sin distinción de personas, ni lugares".

Sesenta y ocho años nos separan de aquella fecha. Durante ese período histórico, el pequeño Piamonte, protegido por el enhiesto cerco de las montañas alpinas, rebalsó sus fronteras, escasas para contener el ímpetu patriótico del Rey y el genio de Cavour.

Fué primero Lombardía. En pos de ella, Toscana, Parma y Módena, penetradas del mismo espíritu de libertad que irradiaba del corazón del Monarca, se iniciaban en la vida democrática ejercitando el poder soberano que les permitía sufragar por la anexión. Después Sicilia y Nápoles se levantaban altivas y vibrantes al paso triunfal de Garibaldi.

La gran cruzada llegaba al apogeo. Ya pudo el Parlamento Nacional de Turín, el 13 de Marzo de 1871, proclamar a Víctor Manuel Rey de Italia.

Un gran pueblo, generado por el incontenible y patriótico anhelo del alma italiana, bajo la guía heroica del Rey-soldado, vino a tomar carta de ciudadanía en el concierto de las grandes potencias mundiales.

El Véneto donde en fecha posterior debía cerrarse el grandioso ciclo, no pudo quedar excluído, ni tampoco Roma, sobre cuyas colinas milenarias el sol del Lacio proyectó los primeros albores de nuestra civilización.

La unidad italiana quedó realizada. Y sobre el inconmovible pedestal constituído por todas las grandezas que registran orgullosos los fastos de la historia, la Cruz de Saboya estampada en los estandartes reales, flameó por fin al libre viento de una mañana de Setiembre en los alcázares de la ciudad eterna.

No se detuvieron aquí las impetuosas energías del gran pueblo. Bajo el Gobierno de otro Monarca de la Casa de Saboya que heredara, no sólo el nombre de Víctor Manuel sino el mismo sacro fuego del Gran Libertador y Padre de la Unidad Italiana, el ensanche fronterizo se completó hasta donde lo reclamaban las exigencias étnicas y las potentes fuerzas de la tradición racial.

Mientras esta maravillosa transformación se producía en vuestra patria, la mía, fuertemente aprisionada entre esas dos infinitas grandezas de la cordillera y el mar, ha asistido a la evolución histórica de una raza homogénea, trabajadora y vigorosa, forjada en el cuño adusto de los más intrépidos capitanes de la conquista y los más fuertes e indómitos aborígenes del Continente suramericano. Esta raza ha luchado con tenaz empeño por su organización y progreso. La vida nos ha sido dura; hemos debido vencer obstáculos casi insuperables; la tierra agria la determinado, sin embargo, el carácter de nuestros hombres que, en la ruda escuela de la necesidad aprendieron a suplir la carencia de riquezas materiales con el temple de acero de sus almas. Nuestras instituciones de solidez indestructible han constituído la garantía más firme del progreso nacional; sin provocar jamás, hemos defendido, con dignidad noble y serena, la integridad del territorio y nuestra soberanía. A la sombra bienhechora de la paz exterior y del orden interno, se ha abierto el espíritu patrio a todas las aspiraciones de progreso y de este modo las grandes fuerzas espirituales que actúan en el organismo nacional, nos han permitido colocarnos al nivel de las más avanzadas democracias del mundo.

Tal es el camino recorrido desde entonces por estos dos países, y por uno de aquellos designios misteriosos del Destino, me cabe la alta honra de recibir hoy en la casa solariega de los Presidentes de Chile, al ilustre descendiente de Víctor Manuel II, en cuyo nombre don Pedro Alessandri selló la paz y la fraternidad entre la República de Chile y el Reino de Cerdeña. Un veredicto feliz de la suerte reune en esta ocasión a dos hombres para que puedan constatar, a sesenta y ocho años de distancia, cómo los dos pueblos han honrado y cumplido la solemne promesa que con su firma estamparon sus antepasados.

La paz entre Chile e Italia ha sido firme e inviolable, la amistad se ha mantenido perfecta y sincera, los herederos y sucesores han cumplido lo que don Pedro Alessandri ofreció a nombre de Víctor Manuel II y lo que don Manuel Antonio Tocornal, a su vez, prometiera en representación del pueblo de Chile.

Los italianos que trabajan bajo la bóveda azul de este cielo y a la sombra de nuestra bandera, son nuestros hermanos; aportan sus esfuerzos y sacrificios en bien del progreso de la República; disfrutan de los mismos derechos y prerrogativas que otorgan a los chilenos nuestras liberales y justicieras instituciones, y por eso es que, continuando arraigado en su espíritu el amor imperecedero a la patria italiana, son chilenos también, vinculados a este suelo por el afecto que crea su amplia y leal hospitalidad.

Los italianos en Chile, Alteza, están en su hogar nativo y Vos, que representáis al Gobierno y al pueblo de Italia, bienvenido seáis.

A esos títulos que os hacen acreedor a nuestro más distinguido y sincero afecto, se agrega la circunstancia de correr por vuestras venas la sangre de los ilustres vástagos de la Casa de Saboya, que se ha conquistado la admiración del mundo por sus grandezas como Soberanos y que son especialmente queridos por las democracias republicanas.

Los gobernantes de vuestra estirpe, Alteza, han descubierto y practicado la noble ecuación que concilia las tradiciones hereditarias con la soberanía popular representativa surgida de esa misma convulsión de 1789, cuyas vibraciones provocaron la unidad de la Península Apenina. El pasado, la tradición con toda la fuerza de su glo ia se unió en santa hermandad con las energías fecundas y renovadoras de la democracia.

La fórmula de los grandes jefes de vuestra real estirpe quedó establecida en las brillantes actuaciones de Víctor Manuel II, el fundador de Italia libre y unida, y se cristalizó más tarde en las memorables palabras que Humberto I, vuestro ilustre abuelo, pronunciara el 9 de Enero de 1878 cuando, al asumir el Poder, ofreció a su pueblo "imitar los grandes ejemplos de abnegación por la Patria, amor al progreso y fé en las libres instituciones que son el orgullo de su Casa."

Por eso, Alteza, venera el pueblo italiano a los gobernantes que llevan vuestra sangre: porque amáis la Patria, el progreso y las instituciones libres que se otorga la nación misma en el ejercicio de su soberanía. Os ama vuestro pueblo porque sabéis ser Reyes y ciudadanos, porque respetáis la tradición y rendís culto y homenaje al espíritu popular. Por eso, para la democracia de mi Patria, vosotros sóis de los nuestros por el elevado concepto que tenéis y por el tributo que ofrecéis a los régimenes fundamentales que genera e impone la voluntad nacional.

Alteza:

Levanto por vuestra salud esta copa que contiene el agua inmaculada que filtran las cordilleras altivas de mi tierra.

Al brindar de esta suerte, es mi ánimo rendiros el más alto homenaje que cabe dentro de mis profundas convicciones de defensa y redención humana; bebo este líquido, puro como la lealtad, trasparente como las buenas intenciones de los pueblos amigos, por vuestra felicidad, por vuestro hermoso porvenir y porque la marcha triunfal de vuestros egregios antecesores marque con el esplendor de la fortuna el camino amplio y seguro de vuestra vida; bebo por la grandeza y por el progreso creciente de la patria italiana y por la ventura personal de S. M. Víctor Manuel III, vuestro Augusto Padre.

Discurso de Su Alteza

El Príncipe Humberto pronunció el siguiente discurso en italiano, cuya traducción damos enseguida:

"Excelentísimo señor Presidente:

Las palabras que Vuestra Excelencia ha pronunciado al dirigirse a mi patria, a mi familia y a mí, han ido derecho a mi corazón como también me han conmovido profundamente al sentir cuán vivo es en usted el recuerdo de la italianidad de vuestros antepasados.

Como bien lo habéis dicho, los dos pueblos, el chileno y el italiano, han tenido fé en el pacto de amistad firmado por sus representantes en Junio de 1856 y han procedido paralelamente sobre la vía del progreso, ya que han sido grandes los resultados obtenidos por la Italia. Me es sumamente grato constatar cómo hoy Chile ocupa un puesto de honor en la historia de la civilización del nuevo Continente.

La Nación chilena cerrada entre la majestuosa cordillera de los Andes y el gran océano ha debido en el fatigoso período de su formación corregir con su valor la adversidad de la naturaleza, arrancar con su tenacidad las riquezas que el suelo prodigaba con poca generosidad y ahora ofrece la más maravillosa prueba de cuanto puede cumplir y realizar a través de las más grandes dificultades un pueblo fuerte y laborioso.

Las manifestaciones recibidas en esta histórica capital quedarán grabadas en mi memoria como uno de los más caros recuerdos de mi vida.

Esto está ligado a la emoción de este mi viaje a través del océano y de mi visita a un Continente que el genio de un italiano reveló al mundo, y el trabajo italiano fecunda en tanta parte, al sentimiento de legítimo orgullo que cada latino siente al reconocer que la eterna juventud de la estirpe es capaz de continuos renacimientos.

Señor Presidente, la intimidad de las relaciones que existen entre nuestros dos países es debida no tanto a un cálculo de materiales y recíprocos intereses cuanto a la comunión de raza y de cultura a la correspondencia de mentalidad y de ideales y está por lo tanto basada en aquellas razones sentimentales y espirituales que frecuentemente influyen sobre las determinaciones políticas pero son más sólidas y más duraderas que ellas.

Yo deseo que Vuestra Excelencia y el pueblo chileno consideren ésta mi breve permanencia en la generosa República como una nueva prueba del afecto y de la simpatía que en mi país se siente por el vuestro, mientras el eco de esta fiesta encontrará resonancia vivísima en el corazón de todos los italianos.

Estos se asocian a los fervientes votos que yo formulo al levantar la copa por su prosperidad y por el porvenir y por la grandeza de Chile.

El baile en la Moneda

Terminado el banquete, se siguió en los salones del palacio el baile ofrecido por el Presidente de la República y la señora Rosa Esther Rodríguez de Alessandri.

Los hermosos salones de la Moneda presentaban un soberbio aspecto regiamente adornados con un hermoso arreglo de flores naturales. Contribuían a dar mayor magnificencia al conjunto la asistencia del Cuerpo Diplomático y de numerosas damas de nuestra sociedad.

El primer baile del Príncipe

Como es natural, existía especialmente entre el elemento femenino viva espectación por presenciar el primer baile del ilustre visitante.

Iniciada la reunión, bailó un Shymmi con la señora Olga Lyon de Alessandri, nuera del Presidente. Los asistentes hicieron rueda danzando solamente el Príncipe.

En el segundo baile, en el cual participaron todos los concurrentes, S. A. R. tuvo por compañera la misma señora Lyon de Alessandri.

A continuación el Heredero del Trono de Italia bailó con la señora Adriana Lyon de Jaramillo, y después con la señora de Malbran, esposa del Embajador argentino, con la esposa del Ministro de Holanda señora Engelbrecht; con la señora de Schiavetti, y con las señorita Regina Crespo Ordóñez, Luz Rivas Freire.

En el buffet

Al dirigirse al buffet el Príncipe dió el brazo a la señora Rosa Esther Rodríguez de Alessandri.

Se retiró el Príncipe

Momentos después de las 12 y media de la noche el Príncipe se retiró acompañado del Almirante Bonaldi y demás miembros de su séquito.

Diversos aspectos del baile de anoche en la Moneda

El General Dartnell, jefe de las fuerzas que rindieron honores al Príncipe

EL ESPECIFICO DEL ESTREÑIMIENTO

El gran número de medicamentos propuestos contra le estreñimiento, demuestran que carecen de una acción constante; en efecto, tienen una acción fisiológica diferente que sólo conviene en determinados casos.

Uno sólo por su acción completa y bien especial, puede convenir en todos los casos; la CASCARINE LEPRINCE que en efecto, obra como colagogo y al estimular las fibras intestinales, destruye las causas del estreñimiento accidental o habitual.

Se toma una o dos píldoras de CASCARINE LEPRINCE en medio de las comidas.

Los señores Campanari, Oliveri y Daneti, miembros de la Embajada que acompa S. A. R.

El séquito del Príncipe Humberto

S. E. Atilio Bonaldi, contraalmirante de la División. Gobernador de S. A. R. el Príncipe Heredero y Comandante de la División Naval.

Capitán, Marqués Francisco Campanari, Oficial Adicto a la Educación de S. A. R. el Príncipe Heredero.

Teniente de Navío, Vittorio de Pace, Ayudante de Bandera del Almirante.

Primer Secretario de la Casa de S. M. el Rey, Raimundo Olivieri.

Comendador Rodolfo Buzzi, Adicto al Gobernador.

Teniente de Navío Daretti, a cargo de los siguientes cadetes navales:

Alberto Giovanini, Andrés Piazza, Juan María Uzielli, Bruno Galiberti, Nicolás Ricardi y Hugo Gassa.

Sesión solemne en el Congreso Nacional

A las 5 de la tarde de hoy el Congreso Nacional recibirá en sesión solemne en el Salón de Honor a S. A. el Príncipe Humberto de Saboya.

El Príncipe no contestará el discurso del Presidente del Senado porque el rígido protocolo a que ciñe sus actos le impide hablar más de una vez en cada país que visita.

Los asistentes

A este acto asistirán todos los miembros del Poder Legislativo, los Ministros de Estado, el Cuerpo Diplomático residente, altos funcionarios de Justicia, altos funcionarios de la Administración Pública y lo más selecto de nuestro mundo social.

S. E. el Presidente de la República concurrirá a esta sesión, especialmente invitado.

Recibimiento de Su Alteza

S. A. el Príncipe Humberto será recibido en la puerta de reja de la entrada principal del Congreso de la calle de Catedral, por una comisión de senadores y diputados los que le acompañarán hacia el recinto del Salón de Honor.

En el trayecto de la reja al pórtico del Congreso una doble fila de soldados presentará armas al paso de S. A .R. y de su comitiva.

A la llegada al Salón de Honor recibirán a Su Alteza el presidente del Senado señor Eliodoro Yáñez y el presidente de la Cámara de Diputados señor Gustavo Silva Campo. a quienes será presentado por el Introductor de Diplomáticos.

En ese momento los guardas presentarán armas.

En el Salón de Honor

Acto continuo toda la comitiva pasará al Salón de Honor, cuyas puertas serán cerradas inmediatamente después.

Toda la comitiva avanzará por el centro de la sala hacia la mesa.

La Mesa de Honor

En la mesa de honor tomará asiento S. E. el Presidente de la República. A su derecha quedará Su Alteza el Príncipe del Piamonte, Humberto de Savoya. En seguida el Presidente del Senado señor Eliodoro Yáñez, a cuya derecha estará el Secretario de dicha Corporación, señor Enrique Zañartu Eguiguren. A la izquierda de S. E. tomará asiento el Presidente de la Cámara de Diputados, señor Gustavo Silva Campo, a cuya izquierda estará el Secretario de la misma Cámara, señor Alejandro Errázuriz Mackenna.

Las tribunas

Unicamente podrán asistir a las tribunas las personas que hayan recibido invitación. Las que no tengan colocación en las tribunas de abajo, pueden pasar con sus entradas a las tribunas altas. No habrá entrada a las galerías.

La sesión solemne

La sesión solemne será abierta por el Presidente del Senado, señor Eliodoro Yáñez, quien pronunciará una breve alocución.

En seguida hará uso de la palabra el Presidente de la Cámara, señor Gustavo Silva Campo.

Revista en la Escuela de Caballería en honor de Su Alteza Real el Príncipe Humberto

"Hoy, a las 11 horas, se realizará la visita de S. A. R. el Príncipe Humberto a la Escuela de Caballería en donde, se le presentarán algunos ejercicios ecuestres.

"Se nos encarga prevenir que los oficiales del Ejército y de carabineros y los socios de los diferentes Clubs de Paperchases tienen entrada libre con sus familias bastando que los primeros vistan uniforme y los segundos, muestren sus insignias."

La Escuela Naval

Con el objeto de que tome parte en la gran revista militar de mañana, el Gobierno ha dispuesto que se traslade a ésta la Escuela Naval, el brillante instituto que rivaliza en disciplina con nuestra Escuela Militar.

En un tren especial que arribará a la Estación Mapocho hoy, a las 11.40 A. M., viene de Valparaíso toda la Escuela acompañada de la banda del Depósito de Marineros.

En la Escuela Militar se han hecho los preparativos del caso para recibir y atender dignamente a los cadetes quienes ocuparán una de las secciones del edificio.

El debut de la Lírica

A petición del Comité Oficial de festejos al Príncipe Humberto de Piamonte y del Directorio del Círculo Italiano, se ha acordado postergar para mañana Sábado, la inauguración de la temporada lírica oficial.

El Comité Oficial de Festejos, ha solicitado esta determinación a fin de no quitarle brillo al Garden Party, que se efectuará esta tarde, a las 6, en el Club Hípico y que probablemente durará hasta las 10 o 12 de la noche.

La velada de mañana no será de abono, sino extraordinaria.

En la Sección Experimental de Higiene

A las 10 el Príncipe visitará la Sección Experimental de Higiene del Ejército acompañado de su comitiva y de altos jefes del Ejército y del Ministro de la Guerra.

La Sala Italia

A las 3 de la tarde concurrirá Su Alteza a la inauguración de la Sala Italia donde se colocará una placa conmemorativa.

Este acto se debe a inicia de la colectividad italiana re te que ha tomado a su car habilitación de esta sala conmemoración de la visita Príncipe heredero.

En el Club Hípico

A las 6 se verificará el G Party ofrecido por el direc del Club Hípico, fiesta que lizará en las elegantes del Club y a la cual asis Príncipe y su comitiva, el sidente de la República, mi del Gabinete y del Cuerpo mático y gran número de lias de nuestra sociedad.

Esta fiesta promete res cidísima y talvez una de brillantes de las que se ha rificado.

A las 6 en punto

Los señores Guillermo E Matte, Julio Subercaseaux y berto Sánchez visitaron ayer Alteza para invitarle a la ción del Club Hípico. El Prín les aceptó gentilmente la ción y les manifestó que en el Club a las 6 en punto.

Se nos recomienda hacer esta circunstancia a los invi a fin de que concurran con bida anticipación para recibir Su Alteza.

Baile en el Club Ita

En la noche, a las 10, Su teza y comitiva asistirán a baile que ofrece la colonia na en los salones del Club.

El elegante local de esta tución ha sido artísticamente galanado.

El buffet de la Municip fué atendido por la Casa y Chaves

El exquisito buffet, servido Municipalidad, fué atendido do esmero por la Casa Gath y ves.

La gran recepción del do en el Club de Señoras honor del Príncipe de Sa

Del programa de festejos de los más lucidos sin la gran recepción que el Club Señoras ofrecerá en homenaje heredero de Italia, S. A. R. Príncipe Humberto de Saboya Sábado 23 a las 7 de la tarde.

La recepción será de un dinario brillo, dados los dentes del buen gusto que pre pone de manifiesto la de nuestras damas.

Cuatro espléndidas amenizarán la reunión con cantados que significarán agradable novedad.

El programa de festejos hoy

10 A. M.—Visita a la Se Experimental de Higiene del cito.

11. A. M.—Revista y al en la Escuela de Caballería.

11.30 A. M.—Llegada de la cuela Naval a Santiago.

3 P. M.—Inauguración Sala Italia en la Biblioteca cional.

5 P. M.—Visita de S. A Congreso Nacional.

6 P. M.—Garden Party Club Hípico ofrecido por rectorio del Club.

10 P. M.—Baile en el Club liano.

La señora María Luisa Edwards de Lyon, el Príncipe berto, don Raúl Edwards y el secretario del Príncipe, Olivieri en Quilpué

Curación de las Canas y la Calvicie

Desarrollo y hermosura del cabello, desaparición de grasas, caspas, aceite y seborrea.

Dr. RAFAEL BENGURIA B.

Moneda 875. — Teléfono 882. — Casilla 2426. — Santiago.

LA SAN JUAN DE DIOS

avisa a las personas interesadas, que el 25 del corriente 9 y media A. M., serán licitadas en remate público, raciones comprendidas entre los

NUMEROS 4151 AL 4606

745 DELICIAS 745

LA NACION

Santiago, Agosto 22 de 1924

RELACIONES ITALO-CHILENAS

Acogido por el Gobierno con el protocolo correspondiente a su elevado rango, y por la sociedad, por el p eblo con espontáneas demostraciones de fervorosa simpatía, es desde ayer huésped nacional Su Alteza el Príncipe Humberto de Piamonte, heredero del trono de Italia.

Y esta acogida universalmente grata se explica sin esfuerzo, si se consideran las condiciones personales del egregio visitante, las nunca interrumpidas y siempre cordiales relaciones que entre su patria y la nuestra se han mantenido a través de un siglo, y la circunstancia, especialmente honrosa, de ser ésta la primera vez que posa su planta en territorio chileno un príncipe llamado, por el Ministerio cons[illegible] su país, a recoger la herencia política de sus mayores.

Mientras se tributan al Príncipe Humberto los homenajes oficiales y sociales a que es acreedor, no parecerá inoportuno recordar que desde muy antiguo el nombre de Italia se halla ligado a este trozo de la tierra americana que el destino había señalado para ser la patria de los chilenos.

Italiano fué el marino que, compañero de Valdivia, echó los [illegible] de nuestro primer puerto: Juan B. Pastene.

Italiano fué el general Rondizzoni, ilustre [illegible] compañero de San Martín y O'Higgins, que cooperó con brillo a la grandiosa obra de nuestra emancipación nacional.

A un distinguido arquitecto italiano — Toesca — débesele la construcción de nuestro Palacio de Gobierno; es otro arquitecto de la misma nacionalidad,—Chelli— se le debe la construcción del antiguo Palacio del Congreso, y la del Teatro Municipal; italianos fueron nuestros maestros en el arte de la pintura y de la música; italianos fueron no pocos de nuestros más antiguos profesores...

Pero, alejándonos de la vida pública, y de sus manifestaciones científicas y artísticas, es justo también reconocer con cuánta eficacia han laborado los hijos de Italia en las actividades de la industria del comercio.

Una corriente inmigratoria constante se comprueba desde la mitad del siglo pasado. La estadística revela que en 1855 no había en Chile más que 406 personas de nacionalidad italiana. Treinta años después, había 4.414; en 1915, la cifra pasaba de veinte mil. En el primero de los años indicados había 20 italianos por cada 1,000 extranjeros; en 1915, había 100 italianos por cada mil extranjeros. Y esta Colonia italiana se ha revelado siempre sobria, laboriosa, económica, y si ha vivido siempre vinculada a la patria de origen, no ha estado tampoco egoístamente ajena a las grandezas y las desgracias de nuestro país.

La banca, los seguros, el comercio mayorista y minorista, la navegación, las industrias de diversa índole, ocupan a esa masa de hijos de Italia, que fundan en Chile sus familias y con el empuje propio de la raza contribuyen a intensificar las actividades económicas del país.

Pero, ciertamente, ha hecho falta una política comercial adecuada entre ambos países, como parece indicarlo la circunstancia de que el volumen del intercambio de productos y mercaderías no corresponda a las posibilidades más visibles, ni alcance apreciables aumentos. Así, las importaciones italianas raras veces han pasado de 8.000,000 de pesos de 18d al año y muchas veces han quedado por debajo de 3.000,000: y las exportaciones hacia los puertos italianos, salvo un año comprendido entre los de la guerra, no han subido de 5.000,000 de pesos de 18d anuales.

No es dudoso que hay vasto campo en qué desarrollar el comercio italo-chileno. Un estudio minucioso de la producción de uno y otro país podría, seguramente, llevarnos a una política de más intenso intercambio, cuya base, por nuestra parte, habría de ser el salitre.

La visita de Su Alteza el Príncipe Humberto, genuino representante de una dinastía, de un pueblo, de una raza, después de la visita del Embajador Giuriati, a bordo de su nave-exposición, al evocar recuerdos de esfuerzos comunes, deben servir asimismo para estimular una acción práctica de colaboración en el intercambio mercantil.

En nuestros días son, a la verdad, más oportunas y dignas que jamás, de ser escuchadas las palabras que un ilustre Presidente de la República Argentina—el doctor Pellegrini— estampara en carta política dirigida hace treinta años al doctor Gómez: "No es posible crear vínculos artificiales entre pueblos que no tienen intercambio comercial. Tenemos que vivir en nuestra época; y hoy, ese intercambio y los intereses que de él nacen informan la política internacional de las naciones".

LABORATORIO CLINICO
DEL
Dr. Leonidas Corona T.
Delicias 868.— Teléfono 2483

Reacción Wassermann. Sección Química. Sección de Bacteriología.

AUTOVACUNAS
Tratamiento de la bronquitis crónica.

LOS CARABINEROS Y "EL AJICITO"

por MARIO BRAVO L.

Hace poco tiempo, el Cabo Venegas de Carabineros, cayó asesinado alevosamente en actos del servicio: se habló dos días de él, y después se le olvidó. Un carabinero muerto qué importa a mundo..

Se culpaba de su asesinato al "Ajicito", profesional disimulado pero eficiente de la vieja industria chilena de saltear en caminos, haciendas y poblados. Las patrullas recorrían infructuosamente los campos persiguiendo a asesinos de la talla del "Flaco Manuel" y sus secuaces y un buen día cayó en sus manos el "Ajicito", asesino convicto y confeso según los que día a día se baten con ellos en las encrucijadas y en los recodos traicioneros de los caminos del Valle Central; **paloma cándida** según los que siguen los sucesos desde las abrigadas, seguras y confortables casas de esta vieja y grande aldea santiaguina.

El "Ajicito" cayó cerca de una estación, una mañana en que se le llevaban a declarar. Que si se asaltó a sus custodiadores o si el "Ajicito" quiso escaparse, nadie se ha detenido a probarlo con calma, dejando proceder a la justicia. Una ola de sentimentalismo, propia de la época, ha envuelto la investigaciones y a fardo cerrado se condena a los carabineros y a su actuación, sin acordarse que los restos del Cabo Venegas están aún palpitantes y que los oficiales y tropas de carabineros forman, con sus restos, un inmenso hosario de inmolados alrededor de las grandes industrias chilenas, de la seguridad de los caminos y de la tranquilidad agrícola y económica de Chile!

"El Ajicito" será plataforma política y social y será personaje célebre... pero sobre los campos, salitreras y aldeas, quedará flotando la viva injusticia de que las voces de conmiseración y de amor fraterno no sean para los que se sacrifican, día y noche, por el bien de la colectividad, sino que para los que la roban, la asaltan y le asesinan sus miembros cada vez que pueden y que hacen que los caminos de Chile guarden, aún, todo el aspecto trágico de la época colonial cuando el "salteador de caminos" era un personaje respetado y temido.

La muerte del "Ajicito" es un episodio de esta lucha diaria de los carabineros contra los cuatreros y salteadores. ¡Ay de la seguridad de los campos y aldeas el día que se relaje la abnegación y la disciplina de este cuerpo ejemplar!

El anexo 4 de la Memoria del año 1923, servirá para ilustrar un poco a la opinión pública, a fin de que se forme juicio; en ella aparece, con la sequedad de los gráficos, el coeficiente de muertos y heridos caídos en actos del servicio: cara a cara con el bandidaje, el cuatrerismo y el contrabando:

Muertos, 9.
Heridos, 18.
Total, 27.

Ahora piense el público honrado, si no es prematuro echar sombras sobre el bien ganado prestigio del Cuerpo de Carabineros y sus bravos y abnegados oficiales y tropa.

M. B. L.

Santiago, 21 de Agosto de 1924.

ITALIANOS EN LA CONQUISTA DE CHILE

por AURELIO DIAZ MEZA

Ambrosio Justiniano. — Juan Bautista de Chiavarri. — Agamenon de Neli.

En uno de los galeones que zarparon de San Lúcar a fines de 1539, se embarcó, a buscar fortuna en las Indias, un joven de no más de 14 años, oriundo de Génova; venía recomendado y a cargo del piloto de la nave, quien debía entregarlo, al llegar al puerto de Nombre de Dios, a uno de los pilotos que hacían el comercio desde Panamá a las costas del Perú. Este joven, que a esa edad se aventuraba, por la desconocida América en busca de fortuna, era Ambrosio Justiniano, que al correr de los años había de avecindarse en Santiago y ser uno de los comerciantes más acaudalados y prestigiosos de su tiempo.

Su primer viaje a Chile lo hizo, según el señor Thayer Ojeda, en 1552, a bordo de un navío del cual era maestre, trayendo buena cantidad de mercaderías que desembarcó en Concepción, la mayor parte. Vuelto ese mismo año al Perú en Noviembre, se le confió la correspondencia oficial y particular de este reino, y ella no debía ser poca, porque en ese año de 1552 el único barco que llegó a Chile fué el de Justiniano.

Mientras que el joven y emprendedor comerciante viajó por la costa del Pacífico, sus huellas se pierden; sólo se sabe que en 1554 se encontraba en el puerto de Arequipa, y que mediante una hábil maniobra "evitó con maña, que su nao fuera apresada por el rebelde Hernández Girón" y por lo contrario, dió lugar para que el revolucionario fuera aprehendido por las tropas reales. Al año siguiente, formó sociedad con Francisco Pérez de Valenzuela, dueño del navío "San Jerónimo", y se dedicaron al comercio entre el Perú y Chile. Se encontraban al ancla en el puerto de Concepción, cuando Lautaro destruyó por segunda vez esta ciudad, y a bordo de su buque buscaron refugio los desgraciados vecinos, hombres, mujeres y niños, para salvar la vida.

Desde esta fecha y durante siete años, nada se sabe de Justiniano, hasta 1562, año en que gobernaba un navío de su propiedad, el "Santa Ana" y se dedicaba a llevar socorros a las ciudades de Concepción, Imperial y Valdivia, ruda y tenazmente atacadas por los araucanos. Al día siguiente del desastre de Lincoya, o Mareguano, 17 de Enero de 1563, el "Santa Ana" estaba anclado en la bahía y puerto de Arauco.

En 1565 lo encontramos establecido en Santiago, con su cédula de vecindad. Había contraído matrimonio en el Perú con doña Juana Gutiérrez de Torquemada, española, oriunda de Córdoba, y probablemente trajo a su familia en un viaje que hizo a Lima en su navío "Santa Ana", el año 1566. Resuelto tal vez, a radicarse en Santiago, obtuvo de la Audiencia de Lima una Real Cédula de reconocimiento de servicios y de recomendación de su persona, para los gobernadores de Chile, en la cual se leen las siguientes frases:

> "...e Yo, el Rey, acatando lo susodicho (es decir, los servicios prestados a la Corona por Justiniano) tengo voluntad de lo mandar favorecer y hacer mercad en lo que hubiere lugar y por ende yo vos encargo e mando que tengáis por muy encomendado al dicho Ambrosio Justiniano; y en los aprovechamientos de esa tierra, contéis con él para proveerle de los oficios que sean conformes con la calidad de su persona, etc."

De su matrimonio tuvo seis hijos, que fueron el capitán Juan Ambrosio Justiniano, muerto en el asalto de Chillán, por los araucanos, en 1596; doña Mariana de Torquemada, casada con el acaudalado comerciante Lorenzo López; doña Jerónima Justiniano, esposa de otro prestigioso comerciante llamado Vicencio Pascual, a quien suponemos de origen italiano; doña Ginebra Justiniano, mujer del capitán Antonio González Montero, sobrino del Obispo González Marmolejo; y Francisca Justiniano, esposa del capitán Pedro Martínez de Zavala.

Diego González Montero y Justiniano, hijo de Antonio González Montero y de Jerónima Justiniano fué el primer chileno que desempeñó el cargo de Gobernador Interino del Reino de Chile, en dos ocasiones: en 1662 y en 1670.

Los hijos y nietos de Ambrosio Justiniano emparentaron, entre otras, con las siguientes familias: Alvarez de Tobar, Gómez de Loayza, Jofré del Aguila, Vega Sarmiento, Velásquez de Covarrubias, Pastene, Ruisenada, etc.

Ambrosio Justiniano tuvo su solar, de un cuarto de cuadra, como lo eran todos, en la calle que hoy se llama San Antonio, esquina sureste con Merced.

El primer socorro que Alonso de Monroy envió del Perú para la destruída ciudad de Santiago, llegó a Valparaíso en un barquichuelo llamado "Santiago", pero que por lo pequeño y desmedrado, le decían "Santiaguillo". Este barco "fué el primero que vino a estos reinos, y se aventuró a venir sin saber la navegación e hizo un gran servicio a Su Majestad, porque fué gran socorro, por estar el Gobernador Valdivia e su gente desnudos e desprovistos de armas y herrajes y en gran necesidad". El maestre y piloto del "Santiaguillo" era un portugués llamado Luis Hernández, y uno de sus tripulantes fué Juan Bautista Chiavarri italiano de Génova, que se avecindó en Chile y prestó importantes servicios a la conquista. Este barco fondeó en Valparaíso en Setiembre de 1543, es decir, dos años y medio después de la fundación de la ciudad de Santiago. Parece que Chiavarri fué el primer italiano que llegó a Chile; no afirmamos el hecho, porque entre los conquistadores que llegaron con Valdivia en 1540, hay uno que se firma: "Pascual Genovés"; pero este personaje no reaparece en ninguno de los documentos relativos a la conquista. Suponiendo que este "Genovés" haya sido italiano, Juan Bautista Chiavarri sería el segundo hijo de Italia que vino a nuestro país.

Chiavarri era hombre de mar, y por lo tanto sus servicios fueron aprovechados eficazmente por Pastene, al año siguiente, cuando este navegante salió a descubrir y a explorar nuestras costas australes. "Ayudó a descubrir el puerto de Maule por la mar y otros de la costa desta tierra" dice una declaración, muy autorizada por cierto, que prestó Pastene, su jefe, veinte años después de estos hechos. Importantes debieron ser sus servicios en el descubrimiento del puerto del Maule, para que el Gobernador Valdivia premiara a un marinero como Chiavarri, con una valiosa encomienda al norte de dicho río, encomienda que disfrutó hasta que, con esperanza de una mejor situación, partió con Pedro de Valdivia a la fundación de las "ciudades de arriba", o sea a la fundación de Concepción, Imperial, Valdivia y Villarrica en todas las cuales se encontró y figuró como fundador, radicándose, por fin, en Villarrica, de donde fué vecino y encomendero hasta su fallecimiento.

Contrajo matrimonio con una hija del alguacil menor de Santiago, Juan de Almonacid y tuvo muchos hijos, uno de los cuales, Marcos Chiavarri de Almonacid, cayó prisionero de los indios cerca de Tucapel, en 1596, y estuvo cautivo cerca de veintiséis años.

Cuenta Mariño de Lobera que Alonso de Monroy, en el Cuzco, para inducir a los soldados a venir a Chile, hacía ostentación de las estriberas de oro y de las empuñaduras de espadas que había hecho fundir cuando salió de Santiago a buscar refuerzos y socorros para la destruída ciudad, a fin de probar la riqueza de esta tierra; es verdad que Mariño de Lobera es un tanto exagerado en los detalles de esta especie, pero lo cierto es que Monroy, a pesar de lo "infamada" que estaba esta tierra de Chile, obtuvo con relativa facilidad bastante "vitualla y ferramenta", a crédito, y lo que es más raro, consiguió juntar hasta setenta soldados algunos "con sus armas y caballo", dispuestos a venir a enriquecerse en Chile.

Entre esos figura el italiano Agamenon de Neli, natural de Sena, que había venido al Cuzco en una de las expediciones de Almagro, y que después de la derrota de su jefe ansiaba emigrar del Perú. Agamenon era "valeroso hombre", según Lobera, y con toda seguridad hizo brillante papel al lado del Gobernador, en la pacificación de los indígenas de Cachapoal, durante los primeros años de su llegada al valle del Mapocho.

Muy pocas noticias se encuentran en los documentos sobre la actuación de este soldado de la conquista; pero la que vamos a citar demuestra que no fué un soldado oscuro; por lo contrario, desempeñó el cargo expectable y muchas veces codiciado de Alferez General del Ejército, el año 1547, y le tocó actuar un importante papel en la conjuración del cabecilla Sancho de Hoz, el día 5 de Diciembre de este año cuando este conspirador recalcitrante fué ajusticiado.

Descubierto el complot media hora antes de que empezara a ejecutarse, el gobernador Villagra ordenó al Alguacil Mayor Juan Gómez de Almagro que tomara preso al cabecilla Sancho de Hoz, que estaba esperando, en su casa, el aviso de los conjurados, los que se reunían ya en la Plaza de Armas para asaltar la gobernación y dar muerte al Gobernador. La misión encomendada al Alguacil Mayor no podía ser más delicada y peligrosa, y para cumplirla necesitaba rodearse de gente segura y leal, cosa bastante difícil en esos momentos y circunstancias, si se toma en cuenta que, según el sumario que se levantó ese mismo día, "no quedaban en la ciudad ocho hombres sin ser en el motín". Hay en esto una evidente exageración, porque según Monseñor Errázuriz, hubo ese día, al lado de la autoridad, no menos de treinta individuos, contra todo el resto de la población, que era de unos ciento cincuenta hombres de guerra.

Cuatro soldados acompañaron al Alguacil Mayor en la aprehensión de Sancho de Hoz y uno de estos fué el Alferez General Agamenon de Neli y de tal manera cumplieron su delicada misión, tan discretamente la llevaron a cabo, que sacaron al conspirador de su casa, atravesaron con él la Plaza de Armas por en medio de los conjurados, sin protesta alguna, y lo entregaron a la justicia del Gobernador, quien lo mandó decapitar antes de un cuarto de hora.

Sofocada la conjuración con la ejecución del cabecilla, Villagra confió a Agamenon de Neli la no menos importante comisión de trasladarse, el mismo día a Valparaíso para comunicar estos sangrientos sucesos a Pedro de Valdivia, que debía encontrarse aún en aquel puerto, a bordo del "Santiago", listo para zarpar al Callao llevándose los ochenta mil castellanos de oro que habían sido la causa determinante del alzamiento de Sancho de Hoz.

Aparte de estos hechos, nada más se sabe de la actuación del italiano Agamenon de Neli en la conquista de Chile. Es posible que el Alferez General de 1547, haya fallecido poco después de esa fecha.

A. D. M.

EL PRINCIPE DE SABOYA ANTE EL LENTE

Vea usted en nuestro número de mañana la completa información gráfica que dedicamos al augusto huésped.

—**S. A. R. DURANTE EL VIAJE EN TERRITORIO ARGENTINO Y CHILENO.**

—**LA CAPITAL RECIBE AL PRINCIPE HUMBERTO:** hermosas vistas que dan una idea del triunfal recibimiento.

—**EL PRESIDENTE DE LA REPUBLICA RECIBE A S. A. R.** en la moneda, etc.

Además, varias informaciones relativas al Príncipe.

—**CORRESPONDENCIA ESPECIAL DE ROMA SOBRE EL ILUSTRE VISITANTE,** con fotos exclusivas. **ITALIA Y LA CASA DE SABOYA, etc.**

DEBE USTED COMPRAR TEMPRANO SU EJEMPLAR DE
"ZIG-ZAG" DE MAÑANA SABADO

Alquilo

CASA AMOBLADA

DELICIAS, BARRIO ALTO. —Casa esquina en altos.—Consta de salón, comedor, escritorio, salita, hall, cuatro dormitorios, pieza de toilette, cocina y dependencias. **Canon: $ 1,700.**

OFICINAS

HUERFANOS, oficina en bajos próxima a Teatinos, compuesta de dos grandes piezas. Puerta independiente a la calle. **Canon: $ 400.**

BANDERA. — Espléndidas oficinas en primer piso, frente a la Bolsa. **Canon: $ 150 a 200.**

Carlos Ossandon B.
168 BANDERA 168

MADRES
LOS NIÑOS DEBILES DEBEN TOMAR
Recalcine
EL MAS PODEROSO DE LOS TONICOS
SE VENDE EN TODAS LAS BOTICAS
Recomendado por profesores y médicos eminentes

NOTAS POLITICAS Y PARLAMENTARIAS

LA ASAMBLEA RADICAL DE SANTIAGO

"DESEA QUE NO SE EMITA PAPEL MONEDA EN CHILE"

Presidida por el señor Desiderio Bravo, actuando los secretarios señores Demetrio Bahamondes e Hipólito Gatica, celebró el Miércoles último sesión extraordinaria esta colectividad. Se encontraban presentes, el Ministro de Instrucción señor Salas Romo, que accedía benévolamente a una invitación hecha por la Asamblea, a pedido de un grupo de profesores primarios, a fin de oírlo sobre el reportaje aparecido en un diario de la capital; el diputado señor Santiago Labarca, el regidor señor Humberto Mardones, el señor Domingo Durán, etc.

PROYECTO DE EMISION

El asambleísta señor Candia inició un debate sobre la emisión de 110 millones de pesos en bonos solicitada por el señor Ministro de Hacienda. Hizo extensas observaciones para demostrar que esto no era otra cosa que una emisión llana de papel moneda, la cual traería los consiguientes perjuicios a la economía nacional. Estas emisiones, una vez lanzadas, dice el señor Candia, se hace después muy difícil retirarlas, por lo cual invariablemente salen rodeadas de la desconfianza pública. Hace un estudio de las diversas emisiones hechas anteriormente, que siempre han determinado una baja considerable en el cambio internacional.

A propósito de la declaración de este Ministro, de que hará cuestión de Gabinete en el despacho del proyecto, pregunta al señor Salas Romo, presente en la sala, si los Ministros radicales se solidarizan con esta situación.

El señor Salas Romo expresa que en el Gobierno hay uniformidad de opinión en cuanto a la necesidad de obtener los recursos solicitados por el señor Zañartu, pero que no se hace cuestión sobre la forma de obtenerlos.

Terciaron en este debate los señores Augusto Araya y Santiago Labarca. Este último manifiesta que su opinión adversa a esta emisión era ya conocida del público, y reanudó las objeciones que durante dos sesiones ha hecho al Ministro de Hacienda en la Cámara. Le inspira desconfianza esta necesidad preconizada por el señor Zañartu, y a mucha parte del público debe pasarle lo mismo al constatar solo este simple hecho: aquella elasticidad sorprendente de este Ministro, que un día pide 110 millones que le son absolutamente indispensables para saldar el déficit, y a las pocas horas cambia de parecer y rebaja estos 110 millones a 60.

Quiere repetir una observación de carácter general que ha hecho hasta el cansancio, y que está en la mente de todo el que mire estos hechos con criterio sano y patriótico. Esta bancarrota no terminará mientras el Gobierno no realice con energía y sinceridad un plan de economías en los gastos públicos; no contribuya al desarrollo de las industrias nacionales, etc. Terminó sus observaciones, presentando un voto airado como los que se han presentado, pues él no es amigo de las situaciones violentas, si no uno que diga sencillamente ésto: **La Asamblea desea que no se emita papel moneda en Chile.**

El voto anterior fué aprobado con grandes aplausos de la concurrencia.

SOBRE UN NUEVO TEXTO ESCOLAR

A continuación usó de la palabra el señor Leopoldo Valdés para referirse a un decreto dictado por el señor Ministro de Instrucción por el cual se compra al señor Guzmán Maturana trescientos mil ejemplares de un texto de lectura de que es autor, y de cuyo decreto parece desprenderse que el uso de este libro duraría sólo un tiempo corto. Además, ha sabido que la población escolar asciende a doscientos mil alumnos solamente, lo cual está diciendo que se va a adquirir libros en exceso.

El Ministro señor Salas contesta al señor Valdés y manifiesta que si se conocieran los verdaderos fundamentos y antecedentes de aquel decreto, no se traería esta clase de insinuaciones. El dinero que se va a invertir, es la misma suma que el Gobierno gasta todos los años en un libro de lectura. Rectifica al señor Valdés en cuanto al número de educandos, y dice que según el último censo, esta población escolar suma 399 mil niños. Terminó manifestando que el nuevo texto ha sido recomendado

El señor Salas empieza agradeciendo la forma cortés en que se le ha hecho la invitación a esta reunión. Dice que no siendo ya asambleísta de Santiago, sólo le asiste un deber moral de acudir a estos llamados, en virtud del antiguo y estrecho vínculo que le liga a la colectividad.

Declara que el reportaje aparecido en "El Mercurio", no es suyo sino **de quien lo hizo.** Considera que los profesores debieron antes que nada acercarse a él a verificar la autenticidad del reportaje, pero en vez de hacer esto, lo han atacado, un pequeño grupo de dirigentes por lo menos, ya que ha recibido numerosas comunicaciones en que se le dice que los acuerdos últimos de los profesores, no son compartidos por muchos maestros— y han lanzado comunicaciones a diversos puntos del país, combatiéndolo, cuando no insultándolo. Agrega que, si el reportaje de "El Mercurio" no es suyo, lo es en cambio el aparecido en "El Diario Ilustrado", en el cual manifiesta que lamenta, pero no puede remediar el que los profesores primarios hayan dado muestras de no ser capaces de comprender el bien que les ha hecho, mejorándoles su situación económica y social.

HOY SESION ESPECIAL

Cítase a la Corporación a sesión especial, para hoy Viernes 22, a las 9 1/2, con el objeto de entrar a ocuparse del proyecto de creación del Banco Central.

DIRECTORIO GENERAL DEMOCRATA

En su sesión de anoche tomó interesantes acuerdos relacionados con asuntos internos

Esta noche celebrará sesión extraordinaria

Bajo la presidencia del señor diputado Pradenas Muñoz, secretario L. Planells y con asistencia del senador señor Fajardo, diputado señor A. López, directores V. Gutiérrez, B. Contreras, J. Aguirre, L. Olguín, M. Fernández, T. de la Puente, L. Mandujano, F. García, C. Figueroa, G. Chacón, L. Leytón, C. Cifuentes, S. Wilson y B. Díaz, celebró sesión anoche.

Entrando a la discusión de los poderes, para que había sido convocada esta sesión, habló extensamente el señor Franco, a lo que protestaron algunos señores directores por la obstrucción que se hacía, para solucionar lo relacionado con los poderes pendientes.

El director señor de la Puente, presenta una indicación previa, que dice lo siguiente: "1.o El Directorio General considerando, 1.o Que las Agrupaciones al nombrar sus directores generales, lo hacen con el fin de tener ante la Dirección del Partido, sus representantes autorizados, para que hagan sentir en su seno, las aspiraciones, anhelos y propósi-

LABORATORIO CLINICO VIDAL
CATEDRAL 1433. TELEFONO 2006

LABORATORIO VIDAL
DOCTORES J. y A. VIDAL OLTRA
Catedral 1433. Teléfono 2006

Análisis de sangre orina. etc. Reacción Wassermann. Autovacunas.
Abierto todos los días.

Viña San Pedro
J. G. CORREA ALBANO
VICUÑA MACKENNA N.o 20.— TELEFONO N.o 975

	c|u.
DAMAJUANAS Burdeos	$ 1[illegible].00
DAMAJUANAS Pinot	$ 14.00
DAMAJUANAS Blanco	$ 16.00

EMBOTELLADOS, EL CIENTO

	Bot. 1|1	Bot. 1|2
PINOT Corriente	$ 100.00	$ 60.00
PINOT Especial	$ 180.00	$ 110.00
CABERNET	$ 180.00	$ 110.00
SEMILLON	$ 120.00	$ 70.00
BLANCO Especial	$ 190.00	$ 130.00

PANIMAVIDA

—NATURAL, 12 botellas grandes	$ 8.00
NATURAL, 24 botellas chicas	$ 8.00
GASEOSA, 24 botellas chicas	$ 8.00

Santiago, 21 de Agosto de 1924.

Espléndidas Oportunidades
NUEVAS PROPIEDADES.— OFRECEMOS

EN BELLAVISTA, a 30 metros de dicha Avenida, con carros y nuevo pavimento a la puerta. 18.000 a 19,000 m2. con 200 metros de frente. Algunos edificios. Se ha vendido inmediato a esta propiedad a $ 60 m2. **Precio: $ 210,000** o sea poco más de $ 10, el metro.

EN SANTO DOMINGO, a 25 metros Bandera. Espléndida propiedad, 2,000 m2., con gran frente. Avaluada recientemente en $ 1.50,000, con $ 290,000 de deuda al Banco Hipotecario y buenos edificios que con un gasto de $ 80,000, pueden producir de un 15 a 20 por ciento, con seguridad. **Precio: $ 700,000, rebajado de $ 1.000,000.**

EN AVENIDA MATTA, entre San Isidro y Santa Rosa. Gran propiedad. 2,000 m2. con 26 metros de frente. Espléndido edificio de 3 pisos y subterráneo. **Precio: $ 300,000** o sea $ 100 m2., edificado aproximadamente.

Y EN MONJITAS (ex-Palacio Urmeneta). Sitios de $ 70,000 a $ 90,000, con grandes frentes. Planos en nuestra oficina.

ALEJANDRO GREENE CRUZAT
(Sección Propiedades Urbanas)
Oscar Greene Valverde y Jorge Guzmán Palacios
TEATINOS 86.— CASILLA 3722

Rico Fundo en Renaico
LA ZONA MAS RICA Y VALIOSA DEL SUR
1,000 hectáreas, 550 regadas, puede regarse todo
Fundo muy conocido por sus ricos y fértiles suelos
VENDO SOLO EN $ 675,000 PARA HACER NEGOCIO RAPIDO
Pagaderos reconociendo deuda Caja $ 200,000 bonos 8%

y el saldo con facilidades. Por este fundo pedía el dueño $ 800,000 y nos acaba de telegrafiar, autorizándonos para bajar el precio a $ 675,000, siempre que se haga un negocio bien rápido. La Caja Hipotecaria lo tasó hace tres años en $ 750,000, y después se han hecho valiosas mejoras. Hay muy buenas casas y toda clase de edificios y es el

Fundo más triguero y engordero de la zona

DATOS COMPLETOS EN NUESTRA OFICINA
ALEJANDRO GREENE CRUZAT
(Sección Fundos)
ALEJANDRO GREENE VALVERDE
Teatinos 86.— Casilla 3722

DE GRAN OCASION

véndese o permútase por propiedad, camión Dodge, con capacidad para 25 pasajeros, Garantido, tres meses de uso.

Trabaja en Alameda y San Bernardo. Entrada diaria de $ 160 a $ 200. Gastos ajenos, la cuarta parte de la entrada.

Este coche se vende por tener que ausentarse su propietario de Santiago, por largo tiempo.

En caso se permutara por propiedad, su dueño pagaría en dinero efectivo el saldo que resultare a favor del permutante.

Para más datos y pormenores, diríjanse al

EDIFICIO ARIZTIA, 3.er. PISO, OF. 9

De 11 a 12 y de 6 a 7 P. M., cualquier día hábil de la semana.

HOY Y MAÑANA GRAN OCASION EN PIELES DE LUJO

Los modelos de pieles finas que se exhiben en el Mundial Hotel han sido rebajados todos a menos de su verdadero costo, por tener que regresar a Europa en la primera combinación Haga Ud. hoy una visita sólo por la novedad de verlas y se dará cuenta del regalo tan sensacional que la casa Filtoni ofrece a la distinguida sociedad santiaguina Se ha terminado el plazo, y sólo queda para que pueda aprovechar esta gran oferta.

Hoy Viernes y mañana Sábado, últimos días.

Nota —Mañana no hay aviso.

CASA FILTONI EN VIAJE

Mundial Hotel, Salón N.o 5

Horas de venta: de 9 a 12 1|2 y de 2 a 7.

...tos de los correligionarios de las provincias; 2.o Que no es democrático, que grupos de directores, con el fin de obstruir la constitución definitiva del Directorio General, traten de impedir con recursos dilatorios, la aprobación de los respectivos poderes o su rechazo de los informes dados por la comisión respectiva; 3.o Que los directores no tienen derecho para entorpecer la marcha del Partido que al acreditar sus directores generales, las diversas asambleas del país, lo hacen ejercitando un derecho que les otorga el Reglamento; 4.o Que teniendo presente que el Directorio General se rige por el reglamento de la Cámara, en todo aquello, que no está contemplado en el reglamento del Partido en forma clara, el Directorio General acuerda: aprobar los poderes de los señores Eduardo Vergara, Pedro Cárdenas y Santiago Tejías, que los acredita como directores de los departamentos de Mulchén, Petorca y Combarbalá.

Se observó por algunos directores que este voto no se podía poner en votación. El presidente consultó a la sala, sobre este punto, por no estar contemplado en la parte del reglamento, que se refiere a las atribuciones del Directorio General.

Puesta esta consulta en votación nominal, se agregó: "Que las disposiciones reglamentarias relacionadas con las asambleas, son aplicables al directorio General, solo en las partes que previamente éste aceptara, para la regularización de sus debates o adopción de resoluciones." Votaron a favor de esta aclaración los señores Leytón, Olguín, Aravena, Fernández Figueroa, Chacón, Cifuentes, Mandujano, de la Puente, Wilson, Contreras, Pradeñas y Planells. Absteniéndose de votar los señores Franco, García O. y Aguirre.

Se acordó votar el voto del señor de la Puente, en la sesión de hoy Viernes a las 10 P. M.

La secretaría, nos recomienda citar a las 8 1|2 P. M., a todos los directores generales para hoy Viernes.

TEATRO MUNICIPAL

COMPAÑIA LIRICA ITALIANA —:— TEMPORADA OFICIAL DE 1924

Mañana Sábado 23 de Agosto, a las 21. Función extraordinaria fuera de abono, en honor de S. A. R. el Príncipe de Piamonte

Aída

por Vollini, César, Sadun, Morelli, Mansueto. Director: Alfredo Padovani

NOTA.—A los señores REMATANTES de palco y platea se les guardará su localidad solamente hasta hoy a las 18 (6 P. M.)

Centro de Propaganda Radical

Se cita a sesión general para hoy, a las 9 y media de la noche. Se recomienda la asistencia por haber importantes asuntos internos que resolver.

BALATA PARA FRENOS

(Tejido de asbesto con metal)

OFRECE DE TODAS DIMENSIONES Y A PRECIOS MUY CONVENIENTES

FUNDICION "LIBERTAD"

(Sección Garage), Libertad 62

PARTIDO RADICAL

CENTRO DE PROPAGANDA RADICAL DR. OCTAVIO MAIRA DE LA 9.a COMUNA.—Se nos encarga citar a sesión para hoy Viernes, a las 9 y media P. M.

CLUB RADICAL.—Hoy Viernes, a las 7 1|2 P. M., celebrará sesión extraordinaria el Directorio del Club Radical para ocuparse de asuntos de urgencia.

PARTIDO LIBERAL

CENTRO LIBERAL.—Esta noche, a las 9.30 P. M., celebrará sesión extraordinaria el Centro Liberal, en el local de costumbre.

PARTIDO DEMORATA

PARTIDO DEMOCRATA, 2.a COMUNA.—De orden del presidente se cita a asamblea general a los miembros de este comité político para hoy Viernes, a las 8 1|2 P. M., en San Pablo 1773.

AGRUPACION DEMOCRATA DE YUNGAY.—En la última asamblea celebrada el Domingo pasado por esta Agrupación, fué aprobada la renuncia que hacía de su cargo el presidente y secretario, en vista de venir en el carácter de indeclinable. Con este motivo el resto del Directorio presentó también su renuncia, la que fué aprobada, acordándose efectuar la nueva elección el próximo Domingo 24 del presente, en votación reglamentaria, de 9 A. M. a 4 P. M.

Para esta votación actuarán las siguientes comisiones receptoras de sufragios. En la mañana los señores P. Mena, L. Viveros y R. Barra y por la tarde, los señores L. Aliste, A. Ayala y J. S. Salamanca.

Con el objeto de tratar lo relacionado con las instrucciones que se le darán al delegado a la próxima Convención, se cita a Asamblea para el mismo día a las 10 de la mañana.

AGRUPACION DEMOCRATA DE ÑUÑOA.—En conformidad al acuerdo tomado por esta asamblea en su última sesión, el próximo Domingo se efectuará la elección de la nueva mesa directiva.

En conformidad al reglamento, la comisión receptora funcionará de 9 A. M. a 4 P. M., en el local de la secretaría, Pizarro 2060.

Acto seguido la asamblea se constituirá en sesión a fin de que la nueva mesa tome posesión de su puesto.

AGRUPACION DEMOCRATA DE LA COMUNA DE YUNGAY.—Según el acuerdo habido en la última asamblea el Domingo 24 del presente, se llevará a efecto la elección del nuevo Directorio. La votación empezará a las 9 A. M. para terminar a las 4 P. M.

AGRUPACION DEMOCRATA QUINTA NORMAL.—El Domingo 24 del presente se efectuará la elección de delegado a la Convención.

A las 3 P. M. habrá una importante asamblea.

CENTRO DEMOCRATA BLANCO ENCALADA.—El Domingo último se llevó a efecto en el local del Centro la votación para elegir el nuevo Directorio que regirá los destinos de esta institución política.

Efectuada la votación con toda corrección y hecho el escrutinio, arrojó el siguiente resultado:

Presidente, Augusto Morales R.

Vicepresidente, Alamiro Allende.

Secretario, Octavio Muñoz M.

Pro-secretario, Justo Molina H.

Tesorero, Bernardo Méndez.

Pro-tesorero, Juan de D. Ramírez.

Directores, Antonio 2.o Martínez, Héctor Arellano, Orlando Jaques, Raúl Valdevinos y Humberto Cañas.

CENTRO DEMOCRATA DE LA COMUNA DE YUNGAY "ZENON TORREALBA".—Esta colectividad política celebrará asamblea el próximo Domingo 24 del presente, para tratar del ingreso de nuevos socios y de otros asuntos de interés para el Centro, a las 10 A. M.

PARTIDO POPULAR

CONSEJO EJECUTIVO.—Se ha citado al Consejo Ejecutivo a sesión extraordinaria para hoy Viernes, a las 9 P. M., en el local de costumbre.

Se ocupará entre otros asuntos, de la celebración del próximo Congreso que debe realizarse en Concepción.

LA MUTUAL DE LA ARMADA Y EJERCITO

INSTITUCION DE PROTECCION MUTUA, BAJO LA FISCALIZACION DEL BANCO DE CHILE, VALPARAISO

Constitución, Agosto 16 de 1924.

Señor Director-Gerente de La Mutual de la Armada.—Valparaíso.—Señor:

El señor Gobernador Marítimo de este puerto, señor Miguel L. Alvarez, me acaba de pagar la suma de $ 4,000 por cuenta de esa Sociedad, valor que representa la póliza de vida de mi esposo, señor José Cárdenas L., fallecido recientemente en esta ciudad.

Le ruego, señor, que acepte usted mi más íntimo reconocimiento por la forma tan expedita con que esa Sociedad me ha pagado el seguro de mi querido esposo.

Atentamente saluda al señor Director-Gerente, su S. S.

JULIA B. vda. DE CARDENAS.

OFICINA PRINCIPAL: Valparaíso, Casilla 21-A. Condell 345.

OFICINA EN SANTIAGO: Rascacielo de La Mutual de la Armada, calles de la Bolsa y Nueva York.

MARTE Y LAS TRASMISIONES DE RADIO

PEDIDO DE LA ASOCIACION DE RADIO DE WASHINGTON. — EN TODO EL MUNDO SE SUSPENDERAN LAS TRASMISIONES DE RADIO, DURANTE CINCO MINUTOS EN CADA HORA, A PARTIR DE HOY. — LLAMADO A LOS AFICIONADOS CHILENOS

Conforme lo hemos anunciado, mañana, Sábado, 23 de Agosto, a las 12 horas 17 minutos 3 segundos, tiempo medio de Santiago, ocurrirá la oposición de Marte, momento en que dicho planeta, estará a la menor distancia de la Tierra, y en condiciones excepcionalmente favorables para ser observado con fines científicos y establecer definitivamente la posibilidad de una comunicación por intermedio de las Ondas Hertzianas.

La onda continua de un trasmisor muy potente, podría ser perfectamente distinguida y sería ridículo pretender confundirla con las descargas estáticas y ruidos crepitantes procedentes de las tempestades de la atmósfera solar, como se ha aseverado últimamente.

A pedido del profesor David Todd, en representación de todos los astrónomos de los Estados Unidos, y en forma especial del Observatorio Lewell, la Asociación Internacional de Radio de Washington, ha pedido a todas las grandes estaciones trasmisoras del mundo, tanto radio-telefónicas como radio-telegráficas, suspendan sus trasmisiones, por espacio de **CINCO MINUTOS** en cada hora. Además recomienda a todas las estaciones, tanto de aficionados como comerciales, que en lo posible hagan funcionar sus aparatos receptores regenerativos, **CON LA MENOR REACCION POSIBLE**, para así evitar perturbaciones.

El Servicio Meteorológico de "La Nación", hace un llamado a todos los aficionados de nuestro país, en este sentido, a fin de facilitar la realización de estos interesantes experimentos científicos. Por su parte, la Compañía Radio Chilena, ha accedido gustosa a nuestro llamado, habiendo prometido suspender momentáneamente durante los días de hoy y mañana, sus trasmisiones en el momento indicado.

Panimávida

Cuidado con las falsificaciones

PARTIDO LIBERAL-DEMOCRATICO UNIONISTA

CENTRO LIBERAL DEMOCRATICO UNIONISTA.—La sesión que celebró anteayer el Centro Liberal Democrático Unionista fué una de las más concurridas que se ha realizado. Presidió don Carlos Martínez Herrera y asistió la casi totalidad de los miembros de la institución.

Se tomaron diversos acuerdos de carácter interno y se procedió a elegir el nuevo Directorio. Después de practicado el escrutinio se proclamó a los siguientes señores:

Presidente, don Carlos Martínez Herrera; vice-presidente, don José Ramírez y don Nicolás Milos; secretario, don Carlos Salinas; pro-secretario, don Armando Gilliberto; tesorero, don Enrique Espinoza Rencoret; directores, don Fernando Balmaceda Bello, don Luis Merino Lizana, don Antonio Maldonado, don Luis Vielma, don Luis E. Silva, don Domingo Meza y don Fernando Narbona.

Esta Junta Directiva fué recibida con aplausos por los asistentes.

¿Sufre Vd?

¿Insomnios, neuralgias? ¿Tiene usted pesadez de cabeza? ¿Su reposo es incompleto? — Duerma tranquilo, recupere sus — fuerzas tomando —

[illegible].

En las BOTICAS y DROGUERIAS

GONDOLAS

COMPLETAS, DESDE $ 11,500

Condiciones de venta:

$ 5,000, AL CONTADO, SALDO 10 MESES, PARA LA MARCA FORD

HAY: BROCKWAY, REPUBLIC, DODGE, UNITED y otras, con las mejores condiciones de plaza. Construcción sin igual.

ANTES de comprar, visite la

CARROCERIA SANTIAGO

EJERCITO 724.— TELEFONO 83, PARQUE

Se construyen carrocerías solas.

CHACRAS

AL LADO SANTIAGO

:OFRECE:

ALFREDO TAGLE RODRIGUEZ

Catedral 1137.— Cas. 2132

Señorita Jacqueline Guyot de Grandmaison, cuyo matrimonio con don Francisco M... drid A., ha quedado concertado. Hizo la visita de estilo el Excmo. señor don Art... Alessandri

MARIA BARRIENTOS. — La gran cantante se despide esta tarde de la sociedad santiaguina que la ha aclamado por su arte maravilloso.

El cuarto y último concierto de María Barrientos se efectuará hoy a las 6 P. M. En nuestros círculos amantes de la buena música, dejarán recuerdos inolvidables, esos recitales en los que la primera cantante del mundo, ha derrochado el tesoro de su voz y de su arte incomparables.

No será fácil que volvamos a oir una artista lírica en las facultades de María Barrientos, consagrada por la crítica mundial.

Estamos seguros que en el concierto de esta tarde se congregará en el Victoria toda nuestra sociedad culta, para rendir el homenaje de su admiración a la artista sin rival en la escena lírica: a María Barrientos.

EXPOSICION PABLO BUCHA... —El Lunes próximo se inaug... á en la casa Rivas y Cal... exposición anual que hace d... obras el conocido y reputado ... ro pintor, don Pablo Buchard.

Las exposiciones de este ... grado artista del pincel son ... adas con vivo interés por lo... istas, intelectuales y círculos ... aficionados, pues presentan ... pre una nota interesante po... novedad y por el vigoroso te... amento que hay en las obras.

AUDICION DE MUSICA ...LIANA. — El excelente con... musical que dirige Armando ... vajal en el Tea-Room de la ... a Gath y Chaves, durante la ... nión de moda de esta tarde, ... una hermosa audición de m... exclusivamente italiana de ... es renombrados.

Damos a continuación el ... to programa:

Primera parte

1.—Cherubini. — Loidoiska (O... verture).

2.—Rivelli. — Serenata Nap... tana.

3.—Sgambati.—Gavota.

4.—Sammartino. — Canto ... roso.

5.—R. Pick Mangiagalli.—L'A... (Tempo di gavota).

6.—Puccini. — Madame Bu... fly (Fantasía).

Segunda parte

1.—Catalani. — La Waly (F... tasía).

2.—Padre Martini — And... no.

3.—Mascagni. — Serenata ... for e Danza (Iris).

4.—Catalani. — In Gondola.

5.—Boss. — a) Barcarola ... Babillage.

DOÑA EUFRACIA SALINAS ... TAGLE. — En las primeras ... de la mañana de ayer ha d... de existir en esta capital doña ... fracia Salinas viuda de Tagle, ... tinguida dama de nuestra ... dad, vinculada a numerosas ... lias de nuestro mundo social.

La señora Salinas de Tagle ... especialmente considerada y ... rida entre sus numerosas re...

...nes, para las cuales su desap... cimiento significa una pérdida ... parable.

La bondad de su carácter ... roso y la gran simpatía de ... to hacían de ella una de ... personas que mantienen ent... tos la rodean especiales ... raciones de afecto.

Una enfermedad repentina ... arrancado al cariño de los ... y a la estimación de las p... que pudieron apreciar de c... cualidades que le adornaban, ... todos los cuales su recuerdo ... imperecedero.

Sus funerales se efectuar... vadamente en la mañana ...

"CENTRO FEMENINO DE ... TUDIO".—Sigue abierta la ... cula para los cursos de ... nes, enfermeras, cestería, ... danzas clásicas, canto, ... ción, economía doméstica, ... de salón, etc.

Hoy, de 2 a 4, cestería.

De 3 a 5, piano.

EN LA DIPLOMACIA.—El ... nistro del Uruguay y señ... Martínez Thedy, ofrecerá ... recepción a los representantes ... Gobierno, miembros del C... Diplomático, y a sus re... sociales, en la tarde del ... corriente, con motivo del ... versario de la Independencia ... su país.

DISCOS VICTOR
Talking Machine Company

¿Qué le gustaría oir?

Sólo tiene que escoger su programa y la Victrola le complacerá en seguida. El Catálogo General de Discos Victor constituye el repertorio de música más extenso del mundo, y la Victrola es el instrumento musical por excelencia. ¿Qué desea oir?

El comerciante Victor más cercano le suministrará el instrumento y los discos.

Victor Talking Machine Company

Camden, N. J., E. U. de A.

Victrola

REG. U. S. PAT. OFF. MARCA INDUSTRIAL REGISTRADA

Comerciantes Victor al por mayor Curphey y Cía. Valparaíso: Blanco 637 Santiago: Ahumada 200

Comerciantes Victor al por mayor Curphey y Cía. Ltda. Santiago: Ahumada 200 Valparaíso: Blanco 637

Comerciantes:

Casa Hans Frey, Coquimbo.— Casa Victor, Valparaíso.—Servando González y Cía., Valparaíso.— Fonografía del Pasaje; Grimm & Kern; M. Pacheco del C. y Cía. Ltda., Santiago.—Ossa, Guzmán y Cía., Los Andes. — T. C. Cook, Sewell (Rancagua).— Pedro Toro y Cía., Rancagua.— José Quintana del Pino, San Fernando.— Perfecto Valenzuela, Talca.— Renato Tedeschi F., Chillán, Cauquenes y Linares.—Isidoro Bernasconi, Concepción.— Floravante Anziani, Talcahuano.— Ramiro Segura, Los Angeles.— Arquímedes Bagolini C., Collipulli y Traiguén.— Delia Bergen de P., Temuco.— Burgemeister Rueckold & Cía., Valdivia.— Oelckers & Pauly, Puerto Montt y Osorno.

Victor "LA VOZ DEL AMO"

FIELTRO PABCO

ASFALTELA IMPERMEABLE. — OFRECE PARA ENTREGA INMEDIATA.

PRODUCTOS PABCO Bandera 24. —:— OSCAR SPOERER y Cía. —:— Casilla 7560.

Muchos Años de Tradicional Honradez

GARANTIZAN NUESTRAS AFIRMACIONES

¿Y QUE AFIRMAMOS NOSOTROS? QUE VENDEMOS LO MEJOR A LOS PRECIOS MAS BAJOS. SURTIDOS EXUBERANTES, CALIDADES INSUPERABLES, NOVEDADES EXCLUSIVAS. VENGA Y CERSIORESE. AQUI TIENE ALGUNAS DEMOSTRACIONES

PARA HOMBRES

SASTRERIA CONFECCION: ..

TERNOS para caballeros, casimir inglés, colores y modelos de gran moda, gran saldo **$ 98.00**

ABRIGOS de casimir inglés, modelo Raglán, corte amplio, gran saldo, a **$ 98.00**

PANTALONES de casimir fantasía, gustos de moda, corte perfecto, gran saldo, a **$ 55.00**

CHALECOS de lana tricot, artículo inglés de pura lana, un saldo **$ 49.00**

SASTRERIA MEDIDA:

CASIMIRES ingleses, hermosos dibujos, pura lana, el metro **$ 24.50**

TRAJES sobre medidas, hechuras modernas y materiales de primera calidad, en los géneros indicados más arriba, a **$ 250.00**

TRAJES confeccionados (sobre medidas), saldo desde **$ 175.00**

BONETERIA:

CALCETINES, calidad superior, en negro y colores unidos, reforzados, el par **$ 3.75**

CALCETINES en negro y color, con bordados, tejido delgado, a **$ 5.80**

CALCETINES de hilo de Escocia en negro y colores unidos, reforzados, tejido doble, el par **$ 6.80**

CAMISETAS de algodón, colores unidos, artículo superior, a **$ 11.90**

CAMISERIA:

CAMISAS blanca de madapolán fino, con pechera lisa y puños dobles, a **$ 17.85**

CAMISAS de color, con puños dobles y 1 cuello, dibujos de novedad, a **$ 19.20**

CAMISAS para dormir, confeccionadas en lienzo superior, con adornos de color, a **$ 14.60**

CUELLOS almidonados, calidad especial, variado surtido, a **$ 1.70**

CORBATERIA:

COBBATAS seda, mezcla fantasía, a **$ 1.95**

CORBATAS tejidas, fantasía, a **$ 2.90**

SUSPENSORES elástico de algodón, a **$ 3.50**

LIGAS elásticas, algodón fantasía, a **$ 2.90**

SPORT:

CINTURONES de cuero, desde **$ 5.10**

CAMISAS para Tennis, modelos elegantes, desde **$ 17.00**

RACKETS para Tennis, reglamentarios, desde **$ 54.40**

ELASTICOS Sandow's, el juego completo **$ 64.60**

SOMBRERERIA:

CALAÑESES de fieltro Castor, modelos elegantes, artículo de gran duración, a **$ 32.50**

CALAÑESES de fieltro Castor, extra, estilos de gran moda, colores novedosos de media estación, a **$ 39.50**

CALAÑESES de fieltro Castor, fino, Borsalino, formas y colores de moda, a **$ 57.80**

EN ZAPATERIA HOMBRES:

BOTINES de box-calf negro, con cordones, casido goodyear, a **$ 33.50**

BOTINES en cabritilla negra, con cordones, cosido good year, a **$ 38.50**

ZAPATONES en box-calf negro, cosido good year, a **$ 33.50**

BOTINES en box-calf color, doble suela, forrados cuero, a **$ 47.50**

PARA SEÑORAS

CONFECCION SEÑORAS:

PALETOS cortos en Colombia, negra, talles 42|46, a **$ 375.00**

PALETOS en raso Topo, muy rica clase, forrados en seda fantasía, talles 40 al 44, a **$ 480.00**

PALETOS en raso mordoré, muy de moda, forrados en seda fantasía, talles 40 al 44, a **$ 495.00**

PALETOS cortos en piel de Nutria Australia, rica clase, talles 44|46, a **$ 720.00**

PARIS.

MALETINES de seda en colores gris, café, marino y negro, con espejo, a **$ 22.45**

PRENDEDORES de fantasía, estilos nuevos, finos, desde **$ 15.30**

CIERRES para maletines, de seda, surtido de colores, desde **$ 13.60**

PIELES de todas clases y formas a precios muy rebajados.

MODAS:

SALDOS de sombreros adornados para señoritas, a **$ 19.50**

HORMAS en terciopelo de seda o peluche, modelos de moda, para señoras y señoritas, a **$ 32.50**

SALDO de hormas en paño, modelos prácticos, a **$ 9.90**

SALDO de sombreritos para niñitas de 2 a 5 años, en seda, blancos, bonitos modelitos, desde **$ 25.00**

BLUSAS Y BATAS:

BATAS en franela, desde **$ 18.50**

BLUSAS de franela, desde **$ 11.75**

DELANTALES de cuerpo, sin mangas, en género fantasía, a **$ 13.25**

DELANTAL de cintura, blancos, a **$ 4.90**

LUTOS:

VESTIDOS en género de lana, desde **$ 85.00**

SALDO de trajes sastre, desde **$ 150.00**

TAPADOS en géneros de lana, desde **$ 130.00**

SALDO de blusas y enaguas de seda, a **$ 59.00**

BONETERIA SEÑORAS:

MEDIAS algodón mercerizado, lisas, tipo muselina, en negro y todos los colores de moda, el par **$ 4.60**

CAMISETAS de algodón, punto tricot, escotadas, sin mangas, en color blanco, a **$ 5.45**

MEDIAS de seda, lisas, con refuerzo de algodón, en todos los colores, el par **$ 6.90**

CALZONES en jersey de algodón, con elástico en la cintura y piernas, y nudos en cintas de seda, en blanco y rosa, a **$ 8.50**

ZAPATERIA SEÑORAS:

ZAPATILLAS de cabritilla negra o charolada, con un ojal y cinta en el empeine y taco Luis XV, el par **$ 36.50**

ZAPATON de cabritilla negra, estilo Garibaldi, con 6 ojetillos, y taco francés forrado, el par **$ 41.00**

ZAPATILLAS de cabritilla negra o charolada, en diversos modelos, estilos sandalias, gran surtido, taco Luis XV, desde **$ 45.00**

ZAPATILLAS de cabritilla negra o color, con taco inglés para uso de entrecasa, el par **$ 15.00**

ROPA BLANCA:

CAMISAS en género lavado, buena clase, forma Imperio, con adornos de broderie, desde **$ 5.10**

CALZONES en rico toile, con calados a máquina, desde **$ 6.10**

CORSES:

CORSES en buen coutil, busto bajo, largo y proporcionado, desde **$ 12.90**

CORSES marca "Warner" en rico coutil, busto bajo, largo de caderas, desde **$ 32.30**

GUANTES Y PAÑUELOS:

GUANTES piel de Suecia, color, franceses, calidad superior, para señoras, el par **$ 11.20**

GUANTES de cabritilla, colores de moda, con 2 broches de presión, para señoras, el par **$ 14.30**

GUANTES imitación piel de Suecia, tipo mosquetero, novedades para señoras; el par, desde **$ 11.90**

PAÑUELOS de algodón, colores fantasía, para señoras, la docena **$ 8.40**

PARA NIÑOS Y NIÑAS

CONFECCION NIÑOS.

TRAJE Eslavo, cuello sport en casimir fantasía de lana, pantalón forrado, años 2 a 13; cualquier edad **$ 34.00**

TRAJE cazador en casimir fantasía de lana, todo forrado, años 7 a 14; cualquier edad **$ 59.50**

TRAJE para joven, casimir fantasía de lana, corte moderno y de perfecta terminación hasta 17 años; cualquier edad **$ 98.00**

SOBRETODO para joven, casimir fantasía de lana, hasta 17 años; cualquier edad, a **$ 98.00**

BONETERIA NIÑOS:

CAMISAS rico bramante blanco, modelo sport, con media manga, medidas 23 al 29 centímetros, a **$ 6.45**

CAMISAS para jóvenes, cuerpo de bramante, calidad extra, con pechera y puños de céfiro fantasía, medidas 30 al 35, a **$ 10 90**

CAMISAS para noche, en buen bramante, con adornos de céfiro unido, modelo japonés, medidas 26 al 30 centímetros, a **$ 10 05**

CALZONCILLOS de bramante, calidad firme, 2 a 5 años, a **$ 4 60**

CONFECCION NIÑAS:

VESTIDOS tricot de lana, novedad, colores y estilos, años 2 a 13; primeras medidas, desde **$ 32.50**

VESTIDOS en gabardinas o popelinas de lana, años 2 a 13; primera medida, desde **$ 35.70**

TRAJECITOS pantalón, con gorro, en lana tricot, para bebés hasta 2 años, desde **$ 37.40**

LENCERIA NIÑAS:

MANTILLONES en piqué, muy buena clase, festoneados y adornados con broderie, a **$ 8.65**

CALZONES en jersey de lana, para jovencitas, 10 a 14 años, a **$ 16.65**

MEDIAS de borlón algodón, blancas, años 8 a 10, a **$ 2.65**

COMBINACION delantal, años 3 a 4, $ 6.10; 1 a 2, a **$ 5.45**

JUGUETERIA:

SERVICIO en cajitas de distintos tipos, desde **$ 1 70**

CUERDAS para saltar, desde **$ 2.70**

MUÑECAS vestidas, con ojos movibles, desde **$ 5 45**

JUEGOS de sociedad, pasatiempos para grandes y chicos, desde **$ 5.90**

ZAPATERIA NIÑOS:

BOTINES box-calf negro, desde **$ 19.50**

ZAPATON box-calf negro, desde **$ 19.50**

ZAPATON box-calf color, modelo Brogue, desde **$ 21.00**

ZAPATILLAS charol, con una traba, Nos. 26|29, a **$ 12.50**

VARIOS

CINTAS:

TUL Chantilly de seda, ancho 105 centímetros, surtido en colores de moda, el metro **$ 18.70**

GALONES de fantasía, alta novedad, en blanco, negro y colores, estilos novedosos, según ancho y clase; el metro, desde **$ 2.20**

CINTAS de fantasía, recién recibidas, diversos anchos, colores y dibujos muy nuevos, propiados para adornos de sombreros; según clase, el metro, desde **$ 1.70**

PIEZAS de encajes de 5 1|2 metros, en valenciana y bolillos, etc., para ropa blanca, la pieza, desde **$ 1.00**

TEJIDOS:

SARGA foulard de pura lana, tejido muy fino y sumamente flexible, clase extra, doble ancho, el metro **$ 11.90**

CREPE marrocain de pura lana, muy souple y excelente calidad, extenso surtido y colores de moda, doble ancho, el metro **$ 15.30**

POPELINA Reps, pura lana, calidad muy fina, apresto completamente suave, variedad en colores de moda, ancho 120 ctms., metro **$ 17.00**

MAROCAIN de seda y lana, excelente calidad, surtido variado en colores, tejidos diversos, doble ancho, el metro **$ 27.20**

BLANCO:

SERVILLETAS de Damasco para comida, grandes, c|u **$ 1.35**

TOALLAS blancas, género crespo, gruesas, c|u **$ 3.40**

BOTELLAS de latón para agua caliente, c|u **$ 2.90**

BRAMANTE lavado, calidad extra, la pieza de 20 yardas, a **$ 41.65**

PERFUMERIA:

POLVOS de arroz de Grenoville y Volnay, perfumes surtidos, a **$ 5.90**

AGUA de toilette, Gath y Chaves, perfume bouquet, frasco 600 gramos, a **$ 7.90**

ESPONJAS de mar, diversos tamaños, desde **$ 0.70**

ELIXIR dentífrico Dr. Pierre, a $ 8.15, y **$ 4.40**

PAQUETERIA:

LANA inglesa partida, en todos los colores, madeja de 50 gramos, a **$ 3.75**

LANA inglesa entera, en todos los colores, madeja de 50 gramos **$ 4.25**

SEDA filoferse, especial para bordar, gran surtido en colores, madeja de 1 gramo, a **$ 0.50**

MOSTACILLAS de cristal para adornos de trajes, el gramo **$ 0.15**

LIBRERIA:

TINTERO de vidrio, tapa de metal, a **$ 1.55**

PERFORADORES para cartas, a **$ 2.55**

PAQUETES de 100 carbónicos, tamaño carta, a **$ 8.85**

CUADERNILLOS de papel rayado, cuenta, a **$ 0.35**

SEDERIAS:

CREPE Román, pura seda, calidad riquísima, especial para trajes de calle y fiesta, ancho 100 centímetros, el metro **$ 40.80**

CREPE Georgette, pura seda, calidad muy fina, especial para vestidos y combinaciones, ancho 100 centímetros, el metro **$ 17.50**

CREPE de China, pura seda, calidad francesa, especial para vestidos de calle y fiestas, ancho 100 centímetros, el metro **$ 24.80**

MAROCAIN fantasía de seda, especial para combinaciones y adornos, estilos de gran novedad, ancho 100 centímetros, el metro **$ 23.80**

VALIJERIA:

THERMOS envase esmaltado de 1|2 litro, a **$ 9.50**

ESTUCHES con útiles neceser para viajar, gran surtido, desde **$ 28.80**

PONCHOS de abrigo, pura lana, desde **$ 52.50**

MALETAS neceser, artículo práctico, gran surtido, desde **$ 306.00**

COMESTIBLES:

EMULSION Gath y Chaves, botella $ 5.80; 1|2 botella **$ 3.30**

CACAO Peptonizado Gath y Chaves, lata **$ 3.75**

FLORAVENE, alimento compuesto de cacao, avena y azúcar, la lata **$ 6.45**

TE Orange Pekoe de Ceylon, a granel, el kilo **$ 12.25**

MENAJE:

JUEGOS para mesa de semi-porcelana inglesa, blanco marfil, con filetes dorados a los bordes, para doce personas; el juego de 83 piezas, a **$ 255.00**

JUEGOS de copas, en medio cristal, modelo Lafayette, compuestos de: 12 copas agua, 12 vino, 12 verdes vino blanco, 12 oporto, 12 licor; el juego **$ 55.00**

JUEGOS para lavatorios de fierro enlozado, decorados con flores, todas las piezas con tapa; el juego **$ 54.50**

TAPICERIA:

PUNTOS floreados para visillos, variedad de dibujos, ancho 65 centímetros; el metro, desde **$ 3.40**

PUNTOS blancos, lavables, para confeccionar cortinas de dormitorio y salita, ancho 130 centímetros; el metro, desde **$ 6.65**

FELPA borlón, floreadas, estilo oriental, para tapizar muebles de escritorio, hall y comedor, colores de moda, el metro **$ 37.40**

SANITARIOS:

PILAS secas "Daimon", especiales para timbres de baterías, a **$ 5.10**

JABONERAS de alambre estañado, para colocar en el baño, a **$ 2.05**

PORTA-PAPEL higiénico, para rollos, a **$ 1.35**

PAÑERAS de fierro estañado de 3 barras, a **$ 3.05**

GC Ltd

Gath & Chaves, Ltd.

MATRIMONIO. — Ha contraído matrimonio en esta ciudad el señor Lizandro Latorre Zúñiga con la señorita Amanda González So- ...

MATRIMONIO CONCERTADO. — Se ha concertado el matrimonio del señor David Waissbluth Waissbluth con la señorita Sofía Waissbluth Chelucanoff. Hizo la visita de estilo el señor León Waissbluth.

RECTIFICACION IMPORTANTE. — Por acuerdo de la comisión de festejos al Príncipe Humberto se previene a las personas invitadas que la recepción en el Club de Señoras tendrá lugar el Sábado 23 en lugar del Domingo 24 que se había señalado.

VIAJEROS. — Ha regresado de Valparaíso, el señor don Fidel R. Santelices R.

RECEPCION EN LAS TRIBUNAS DEL CLUB HIPICO EN HONOR DEL PRINCIPE HUMBERTO

Se nos encarga advertir que las invitaciones repartidas para esta recepción, que se verificará hoy Viernes 22, srán absolutamente intransferibles y que la Comisión respectiva no permitirá la entrada sino a las personas invitadas, rechazando las invitaciones que tuvieren enmendaturas.

Mme. Helena Charles
DELICIAS 590
Gran exposición de
TRAJES Y SOMBREROS DE PRIMAVERA

Coro de señoras: ¡Que viva! ¡Que viva!
La CREMA del HAREM

No más Feas

La persona más fea se pondrá bonita al momento, usando la Maravillosa Leche de Rosas de Werck Crema de la Reina de Hungría. Rojo Liquido de Werck, Leche Ideal de Werck y los fragancioses Polvos de la Reina de Hungría de Werck.
Pedidos a **DAUBE Y CIA.**, y en todas las Boticas de la República.

CORSES

perfectos, cómodos, durables, a precios de muy grande Réclame.
Siempre bueno y nunca caro,
"LA FLOR DEL DIA"
SAN ANTONIO 86, ESQ. MONEDA

CONCIERTO RADIOTELEFONICO

El Transmisor Radiotelefónico de los señores CARR, HAYNES & Cía. transmitirá el siguiente concierto esta noche, entre 8.30 y 9.30.

Los discos "VICTOR" son proporcionados por la Casa GRIMM & KERN.

3543	Daugthee of Love.— Orquesta.
88383	Ernani. Ernani involami.— Hempel.
74025	St. Patrik's.— Powell.
74162	Mascota. Balada de Pipo. —Sagi-Barba.
74304	Drink Me Only with Chine Eyes.— McCormack.
89112	Carmen. Harte lá! quí valá?— Farrar-Martinelli.
64048	Cavallería. Gliviainci olezzano.— Chorus Opera.
63788	Mégico alegre.— Paso doble.

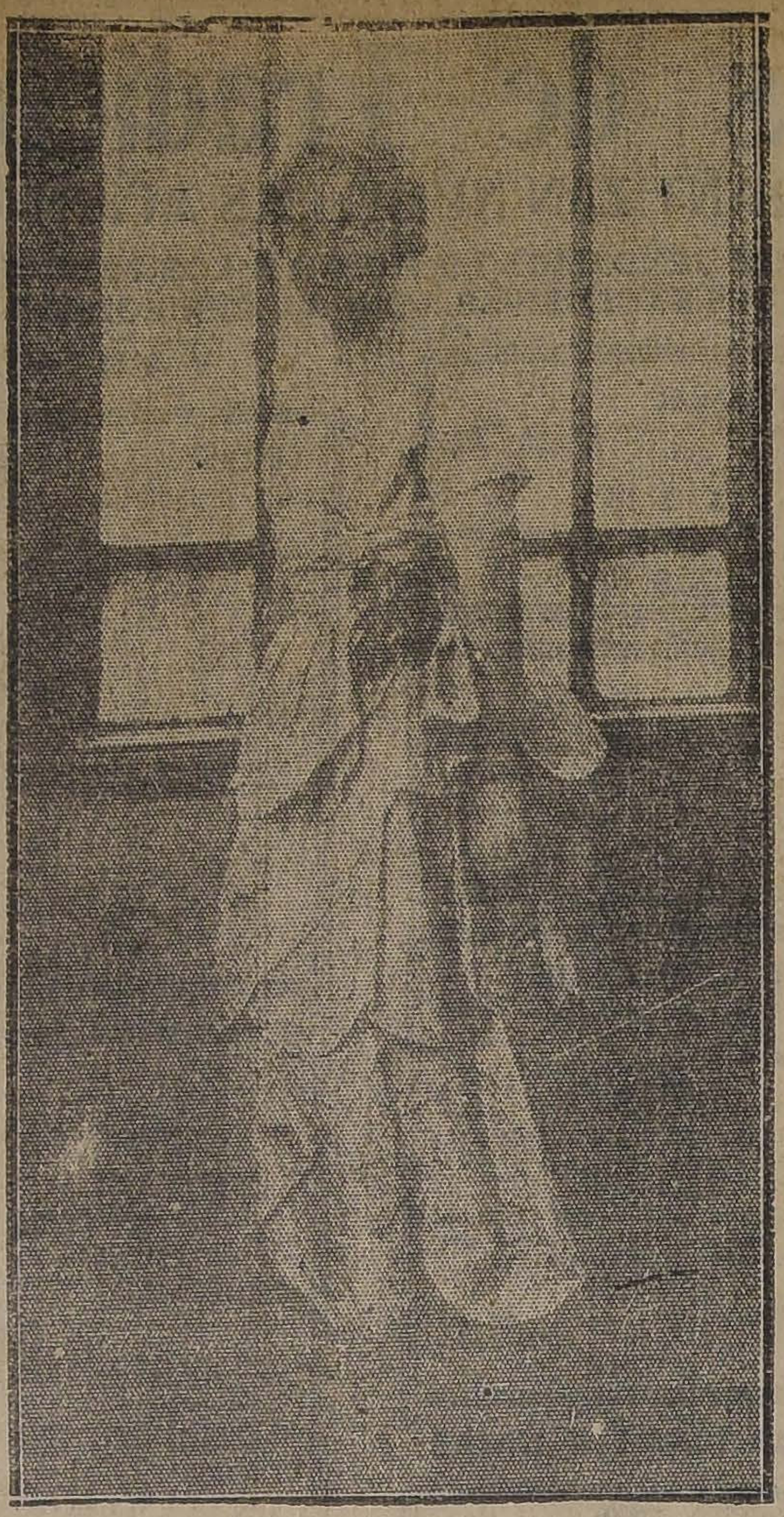

Señorita Elena Amunátegui Lastra, cuyo matrimonio con el señor Enrique Phillips R. Peña quedó concertado ayer

CLUB DE SEÑORAS.—Biógrafo.—Esta tarde, a las 6 1|4 esta sala estrenará una de las más emocionantes películas. "La mujer tiene derecho a la vida". La gran actriz Betty Compson es la heroína de esta obra.

EXPOSICION DE CUADROS.— Una interesante velada de arte constituyó ayer tarde la inauguración de la exposición de marinas de don Alvaro Casanova Zenteno, que exhibe al público en la sala Casanova Hnos.

SU ALTEZA REAL, PRINCIPE HUMBERTO DE SABOYA
ha declarado que durante su permanencia en Chile usará las finísimas y acreditadas esencias de la
PERFUMERIA PASAJE MATTE 58

Gran Surtido en Géneros para Tapicería
GRAN
LIQUIDACION
Total por traslado de la Fábrica
DE
MUEBLES
Y
TAPICERIA
MERCED 386
AL LADO DEL CERRO SANTA LUCIA
LLULL Hnos. y Cía. Lda.
Brocatos - Damascos - Cachemiras - Felpas, etc., etc.
Dormitorios - Comedores - Salones - Hall
Visite Ud. esta Gran Liquidacion
A—26

MANIFESTACION. — El Miércoles 27 del presente, a las 12.30 P. M., se efectuará en el Club de Setiembre el almuerzo que los amigos de don Luis Ríos Varela le ofrecerán con motivo de su matrimonio.

Las adhesiones se reciben en el mismo Club, hasta el Martes 26.

LA RECEPCION DE MAÑANA. —La recepción en honor de su Alteza Real el Príncipe de Saboya, tendrá lugar mañana Sábado, a las 6 1|2, en vez del Domingo como se había indicado.

Las socias del Club de Señoras que no hubiesen recibido invitación, se les ruega presentar su insignia a la entrada.

ENFERMOS. — Mejor continúa de salud el señor Carlos Gallardo González.

RAULI
muy seco, para puertas, 2x3, 2x4, 2x6, 2x8, cepillado y palillos 1x2, tiene listo para entregar.
"LA REPUBLICA"
Barraca y Fábrica de maderas.
DOMEYKO 2354
A—23

SE ARRIENDA
espléndida casa central, ocho dormitorios, dependencias y garage. Canon bajo. Tratar:
GALERIA ALESSANDRI N.º 18

J. VALERO PROF. DE BAILE
SAN MARTIN 70
Aristocrática sala de enseñanza
Ultimas novedades, en los bailes de salón. Enseñanza superior, sistema europeo, fácil y tal como se baila en Europa y Norte-América. Arte y lujo. Exclusividad en Chile. Enseñanza especial para señoras y caballeros de edad. Clases diarias en mi sala y a domicilio. Consultas 1-4, 9-10.

BUICK
seis cilindros, cinco asientos. magneto Bosch perfecto estado, véndese
$ 8,000
Delicias 2719

Use Ud.
Liquidcuir
(Cuero Líquido)
Sustituye al cuero y al caucho.
Recompone todo en pocos minutos, con una facilidad inaudita y un resultado maravilloso.
Suelas, agujeros, carteras, maletas, neumáticos, capotas de auto, paraguas, impermeables, etc.

Cómprelo hoy mismo
EN LOS
Almacenes de Mercerías, Talabarterías, Bazares, Armerías, Lamparerías. Artículos para autos, etc.
Un tubo negro, amarillo o gris, Santiago: $ 2.50.
Providencias Sur, $ 3.00.
Provincias Norte, $ 3.50
Agentes Generales para Chile:
ALMACENES BELGAS
Juan L. Seyler y Cía.
DELICIAS 2826 — CASILLA 3955
Santiago de Chile

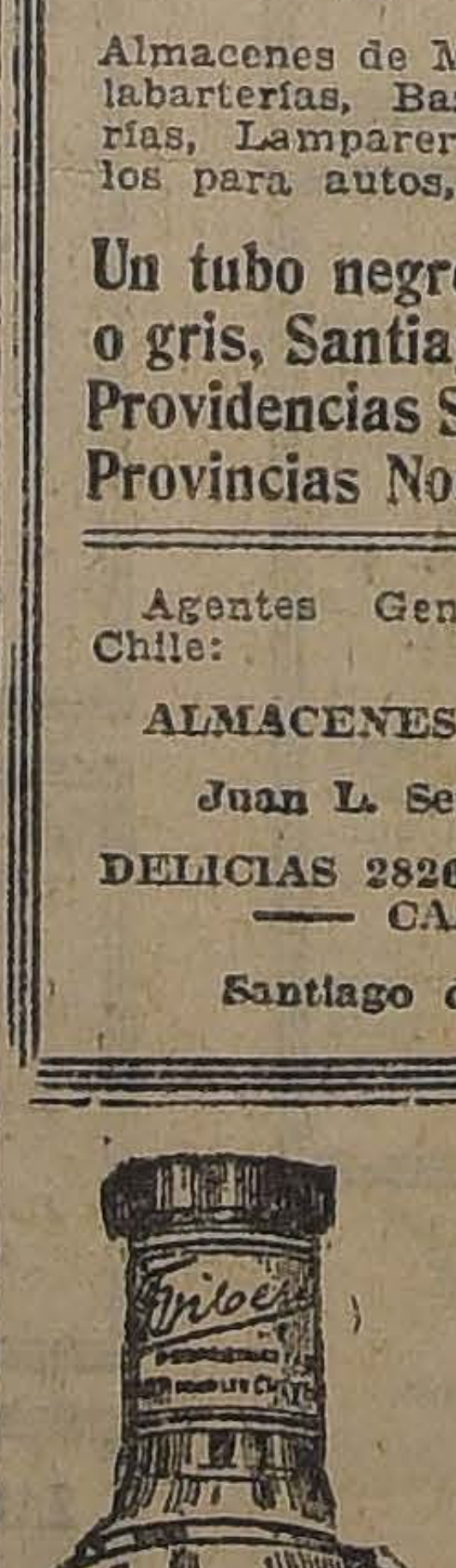

Use Ud.
Petróleo
Hahn
para la Conservación del Cabello

ALMUERZO A M. Y Mme. PAUL HAZARD. — El Sábado, a las 12.30, en el Restaurant Santiago, tendrá lugar un almuerzo de despedida que el Comité France-Amérique ofrece a M. y Mme. Paul Hazard.

Las adhesiones de los socios y de las personas ajenas al Comité que deseen concurrir, se reciben en el Restaurant Santiago.

"DRYCO"
El único alimento nacional para criar niños sanos y robustos.
En venta en todas las boticas

LA ASOCIACION SALITRERA ¿ES UN MONOPOLIO?

UNA OPINION Y UNA REFUTACION

A continuación se impondrán nuestros lectores de dos artículos publicados en una revista de New York en Mayo de este año.

LOS PRODUCTOS DE SALITRE CHILENO SE AGRUPAN EN MONOPOLIO

(Traducido de Chemical & Metallurgical Engineering.—Mayo 19/24)

Noticias de excepcional interés en la industria del salitre aparecen en este número referentes a la acción reciente a la Asociación de Productores de Salitre de Chile. Esta corporación, que controla el 98% de la producción de Salitre de Chile, ha decidido continuar su organización durante los próximos 6 años, redujo el precio del salitre a los compradores que adquieran salitre de miembros no asociados. Al mismo tiempo el Gobierno chileno dictó un decreto que sólo permite la venta de terrenos salitreros a los miembros de la Asociación durante la existencia de ella.

El efecto de estas actividades es circunscribir los negocios de los no asociados y hacer que los compradores dependan del monopolio chileno. La tendencia de los precios a disminuir, aunque pequeña, es una indicación de que los productores chilenos reconocen una tendencia semejante en el mercado de abonos azoados. Esto es, por supuesto, una noticia bien recibida para la industria de fertilizantes, pero proporcionalmente adversa a los productores de sulfato de amonio, para los cuales ella significa la necesidad de reducir el precio de su producto.

Pero el más serio aspecto del asunto en lo que se relaciona con los Estados Unidos es la prohibición de venta de salitre por cualquier productor asociado a cualquiera que no efectúe sus negocios exclusivamente con compañías asociadas.

Esta decisión de restringir las ventas de salitre significa que los productores y comerciantes americanos serán excluídos por los productores asociados, o serán limitados en sus actividades por las leyes americanas que les impiden entrar en asociaciones destinadas a fijar precios. Es una manifiesta declaración de guerra contra los intereses americanos en los negocios salitreros.

Los medios de hacer frente a este acto hostil no son claros ni será la contestación corta y fácil. Sin embargo, el resultado final es siempre claro. Los Estados Unidos tomarán medidas para asegurar en el plazo más próximo posible la entera independencia en el aprovisionamiento de nitrógeno Es intolerable que un acto de esta clase ponga permanentemente una limitación a los usos industriales y fertilizantes del salitre.

Nueva York, Julio 1.o de 1924.— Sr. H. C. Parmelee, Editor del Chemical & Metallurgical Engineering. —Nueva York.—Muy señor mío:

Ha llamado mi atención su artículo que publica en el número de Mayo 19 bajo el encabezamiento: "Los productores de salitre chileno consolidan el monopolio".

Desde hace 25 años estoy directamente en contacto con los negocios salitreros y soy socio de una de las grandes casas americanas importadoras de salitre. Durante mi larga experiencia en negocios salitreros, no puedo recordar ninguna actitud o acto inamistoso en contra de los americanos de parte de los intereses salitreros de Chile. Por el contrario, y podría citar que en las recientes negociaciones para la renovación de la Asociación de Productores de Salitre, uno de los productores de salitre chileno se negó a entrar a la Asociación a no ser que se obligara a los productores americanos a adherirse. Esta amenaza no produjo efecto alguno en la Asociación y ni aún se tomó en cuenta. La Asociación ha comprendido la situación que encaran los productores americanos y, en ningún momento, ha tratado de hacer presión sobre ellos. De suerte que no puedo descubrir la justicia de la aseveración que emite: "Es una clara declaración de guerra en contra de los intereses americanos en el negocio salitrero".

No creo que, como americanos, podemos buenamente criticar cualquiera medida que tome la Asociación referente a Compañías chilenas comprometidas en negocios salitreros y la presión que pueda ejercer para que se adhieran a la Asociación. ¿Qué dirían los americanos de críticas extranjeras si la situación fuera a la inversa y los campos salitrales estuviesen dentro de nuestras fronteras? Sin embargo, los intereses de las Compañías chilenas que titubearon antes de adherir eran tan pequeños que prácticamente eran insignificantes.

El negocio salitrero en Chile es dirigido en forma amplia y clara y no se han hecho tentativas de sacar ventajas en provecho propio. En efecto, durante la guerra esta industria sentó un magnífico ejemplo para muchos. No trató de extraer la última libra de carne como pudo muy bien haberlo hecho. Justamente antes que se abrieran las hostilidades en 1914 cuando no existía la Asociación de Productores, el salitre se vendía entre 7/0 y 7/6 por quintal, español según calidad. La mano de obra era barata, el combustible era barato y el cambio esterlino, que es un importante elemento en el costo, era normal. Si mi memoria no me es infiel, el precio más alto a que se vendió el salitre en cualquiera cantidad, durante la guerra, fué de 13 a 6d. por quintal español, y todos sabemos a qué punto subieron los costos en todo el mundo. El carbón se vendía en Chile a un precio tres o cuatro veces más elevado que durante el primer semestre de 1914. La mano de obra subió a brincos y saltos. Si se compara el aumento que tuvieron los precios del salitre con el de otros artículos necesarios durante el período de la guerra, se destaca vigorosamente la industria salitrera de nuestra República hermana del Sur. En esa época gozaba prácticamente de un monopolio, y sin embargo no lo usó como tal. ¿Qé otra industria esencialmente bélica y localizada en un país neutral puede equiparar este record?

Mucho se ha hablado en los periódicos de que Chile mantiene el monopolio del salitre con la inferencia de que se mantienen indebidamente elevados los precios. En realidad, los productores de salitre chileno no tienen un monopolio desde que ahora se fabrica en avrios países salitre del aire, aparte de que el sulfato de amonio, la harina de semilla de algodón y muchos otros artículos son competidores. Los nuevos precios del salitre varían de 11 a 3d. hasta 20s. 9d. el quintal métrico o sea el equivalente de 8s 10½ a 9s 6½d el quintal español. Esto significa un aumento medio de 37% sobre los precios que rigieron en Julio de 1914. Con el costo materialmente mayor de la mano de obra, del combustible, etc., puede decirse que no es justificado este aumento en el precio? Algunos productores han tenido realmente que cerrar sus oficinas en vista de que no pueden, con los nuevos precios trabajar con provecho. Por el otro lado, es cierto que unos pocos productores que poseen ricos depósitos en sus propiedades trabajan a un costo relativamente bajo y hacen buenas ganancias, pero éstos constituyen la gran minoría. Esta condición no es únicamente para Chile sino es efectiva en todas las industrias similares, especialmente de metales. Una mina con metales ricos o de caliches rico tiene naturalmente que dejar mayores ganancias.

Seamos justos con la industria salitrera, especialmente porque es una industria americana de nuestro Continente del Sur. Deberíamos hacer todo lo posible para fomentar las mejores relaciones con nuestra República hermana del Sur. Mucho se ha trabajado en el pasado con el fin de estrechar más nuestras relaciones y sería una lástima poner en peligro tales esfuerzos, lo que sucedería si se hacen críticas injustas e inexcusables en contra de su principal industria, y seguramente no es ese el camino para vigorizar el intercambio comercial entre nosotros. El salitre es para Chile lo que el algodón es para nuestros Estados del Sur y el trigo para los del Nor-Oeste.

Es difícil comprender por qué se ha discutido tanto acerca del costo de los fertilizantes. Cualquiera que se tome el trabajo de investigar en la industria de fertilizantes de los Estados Unidos, encontrará que los precios durante la última temporada y por cierto algún tiempo anterior han sido, en su término medio, inferiores o más o menos, al costo de fabricación. En efecto, me atrevo a manifestar de que en la fabricación de fertilizantes la remuneración financiera ha sido menor que en casi cualquier otro comercio a causa de los bajos precios que han aceptado los fabricantes. Naturalmente todos deseamos que el agricultor sea tratado con la mayor equidad, porque sin su prosperidad, el país no puede estar próspero. El agricultor ha comprado por cierto sus fertilizantes a precios muy bajos y su mayor alivio debe estar en los precios que recibe por sus cosechas. Comparativamente le han costado más caros los artículos de primera necesidad, los alimentos como ser la ropa, etc., que los fertilizantes que emplea para aumentar sus cosechas y por lo tanto para acrecentar sus ganancias.

Teniendo la seguridad que su intención es ser justo para todos y oír con imparcialidad ambas partes en el asunto, confío en que usted dará a esta comunicación la misma publicidad que ha dado al artículo a que hago referencia.—(Firmado) **P. W. Alexander.**

QUINA PERALTA
Inmejorable como digestivo y aperitivo.
Insustituible en las fiebres, convalecencias, debilidades, etc.
Indispensable para las señoras en sus enfermedades mensuales.
SUB-AGENTE EN SANTIAGO: FEDERICO ROBINSON.—GALERIA EDWARDS 3.er PISO 11-A.—CASILLA 3800

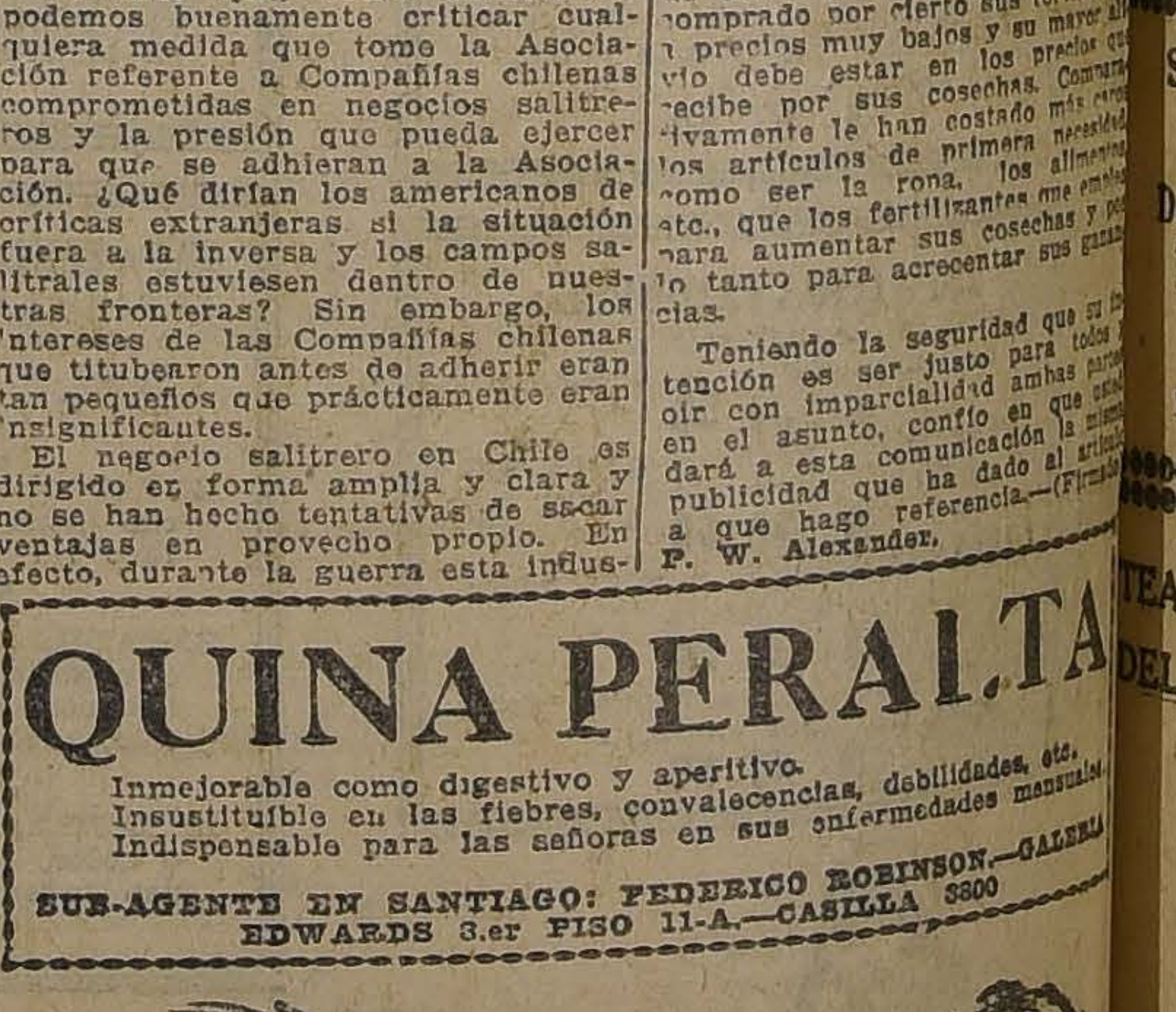

CARLOS. — Ya me he peinado tres veces en una hora y no he podido vencer la rebeldía de mi cabello; me admiro de la docilidad del tuyo.
LUIS — Yo me río de estos inconvenientes desde que uso la "GOMINA" AMERICANA BRADY, famosa
en todas las buenas farmacias, droguerías y peluquerías. Unico concesionario: A. DOBRY, Santiago. Por mayor: Daube y Cía., Droguería Francesa, Santiago.

SPLENDID
EL PRIMER CINE DE CHILE
DIRECCION MAX GLUCKSMANN
HOY — "25.o Viernes de moda" 6.30 y 10.30

CIEGA JUVENTUD

Conmovedor poema pasional, obra de gran lujo de escenas de la vida de la juventud inconsciente dedicada a los placeres, y sin pensar en el mañana. Creación suprema de la encantadora,

LEATRICE JOY

ENTRETENGA SUS NIÑOS

Adquiriendo uno de los juegos que publica "La Nación" los días Domingos. Remítanos sesenta tavos y a vuelta de correo ibirá uno de ellos impreso en cartulina.

MAÑANA

Estreno de una

COPIA NUEVA

de la mejor creación cómica del hombre más gracioso del mundo en el contrato del MILLON Y MEDIO DE DOLARES.

RISA - ALEGRIA

CHAPLIN EN LAS TERMAS

MARIA GUERRERO EN EL VICTORIA

"Doña María la Brava", de Marquina, se estrena esta tarde

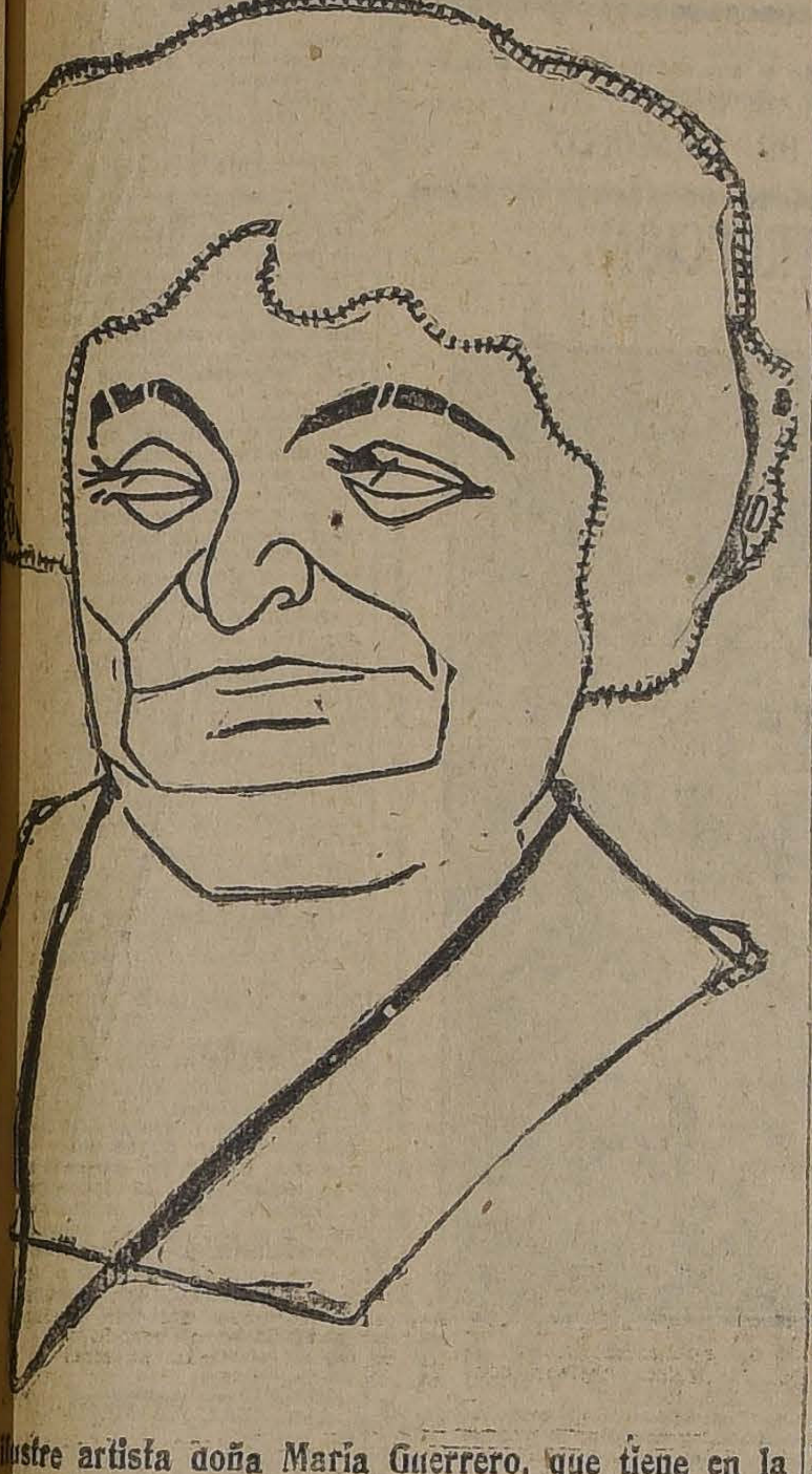

Ilustre artista doña María Guerrero, que tiene en la obra de hoy una de sus más célebres creaciones

compañía de doña María Gueconfirmó en las reprises de la impresión de buen conjunto lera en el estreno de estas obras principalísimas de su rerio: "El pavo real" de Marqui- "Los chatos", la deliciosa codramática de Muñoz Seca. En obras se destacan valores interesantes de interpretación mise en scene, con lo que se ta la excelencia de una com-

la primera, don Fernando de Mendoza exhibe su delica-to de "metteur" escénico con uosa y exquisita decoración e en los distintos cuadros de y en la otra se destacan las des interpretativas de las figuras del conjunto.

dijimos que doña María hace glesa extraordinaria, imprie el color y verdadero cadel tipo; sus hijos Carlos y o están también muy coen sus papeles y otro tanto e decir de Thuillier, para a no valen elogios: de la ca damita María Guerrero y de la actriz Hortensia Geque marca sus interpretaciones con un vigoroso temperamento.

La compañía presenta hoy una de sus mejores creaciones: "Doña María, la brava", el poema dramático e histórico de Marquina, en que doña María ha alcanzado uno de sus más encomiables triunfos.

Es en esta obra donde la celebrada artista crea una de sus mejores interpretaciones, en ese tipo sobrio, sombrío y profundamente característico de doña María la brava.

La velada que se anuncia, por lo tanto, para esta tarde, es una de las interesantes de la temporada.

Para mañana Sábado, en la tarde, anuncia la compañía una primera matinée con el hermoso poema dramático de Marquina "El pavo real".

Un estreno muy interesante anuncian los carteles del Teatro Victoria: nos referimos a "La muerte del dragón", la última obra de Muñoz Seca, estrenada en Marzo último en el Eslava de Madrid, con un éxito resonante.

Esta obra será estrenada mañana Sábado, a las 6 de la tarde.

Paquita Escribano

o de pocos días llegará a estal esta tonadillera españoviene a hacer una temporada eatro de La Comedia, en cunario lograra hace alguno: éxito notable.

El Viernes 5 debutarán los Santo-Ferry

Se ha fijado el Viernes 5 del mes entrante como fecha definitiva del espléndido número de variedades de los Santo-Ferry. Para conseguir su venida a Chile, la sociedad Aurelio Valenzuela B. y Cía., ha tenido que hacer activas gestiones, ya que este espectáculo obtiene actualmente en Buenos Aires un éxito continuo y es solicitado por varias empresas.

Primeramente trabajarán en el Setiembre, para pasar después a los demás teatros de la sociedad Valenzuela.

MAÑANA, CON LA FUNCION DE GALA EN HONOR DEL PRINCIPE DE SABOYA, SE EFECTUARA EL DEBUT DE LA LIRICA

La función será extraordinaria. – La obra de presentación será "Aída". – Un aviso a los rematantes de palcos y plateas. – Otras noticias.

La empresa concesionaria del Municipal, a pedido del Comité Oficial de festejos y del directorio del Círculo Italiano, acordó suspender el debut de esta noche para mañana, por realizarse hoy en la tarde el Garden Party del Club Hípico y en la noche, el baile en el Círculo Italiano, actos que perderían su brillo social al efectuarse el debut de la lírica esta noche.

La función de mañana en honor del Príncipe será extraordinaria y la empresa como una deferencia a los rematantes de palcos y plateas, les reservará sus localidades solamente por el día de hoy poniéndose el Sábado en venta todas las localidades a las diez de la mañana.

La obra que se pondrá será Aída, cantada por el Cuadro Dramático formado por la soprano Sara César, mezzo soprano Matilde Blanco Saun, tenor Ismael Voltolini, barítono Carlos Morelli y bajos Gaudio Mansueto y Juan Alsina.

El Domingo se efectuará la matinee italiana, organizada por la Colonia, que también es extraordinaria y de carácter benéfico. Se representará la bella Opera de Puccini, "Boheme", cantada por el cuadro lírico.

En la noche y el Lunes habrá descanso, reiniciándose la temporada el Martes con la primera función de abono impar.

Bertini-Gioanna reprisa hoy "La Mazurka Azul"

El espectáculo distinguido y atravente de la compañía italiana de operetas Bertini-Gioana, ha sido ampliamente favorecido por nuestro público, que ha sabido corresponder con una asistencia extraordinaria a las magníficas representaciones de este notable conjunto. En efecto, la presentación de esta compañía, con elementos artísticos tan sobresalientes como Pina Gioana, Bertini, Pía Ferace, Roberti, Baldini y Lía Gloria, resultan de una eficacia admirable a todo lo que dan especial relieve las interesantes segundas partes y el cuerpo coreográfico, que se expiden con plausible acierto.

En la nocturna de ayer, la compañía llevó a escena la popularísima opereta de Lombardo, "La danza de las libélulas", obra que esta compañía representa en forma incomparable y más original.

—La función de esta noche se hará con la linda opereta "La mazurka azul", obra que por su música y por la belleza de su libreto está considerada como una de las más hermosas del repertorio moderno.

La interpretación que hace la compañía del Santiago de esta opereta es una de las más acertadas y en ella se destacan con caracteres especiales Bertini, Pina Gioana, Robertini Cesarini, Pía Ferace y otros elementos principales del sobresaliente conjunto.

Como se ha dicho, el precio de las localidades de platea es sólo de siete pesos.

La función en honor de Lillo

Una de las atracciones que con más eficacia anuncia el Esmeralda, es el festival que se organiza en honor de Lillo, actor cómico que es muy apreciado por nuestro público. Este festival promete tener proporciones extraordinarias, ya que en su programa se ve un acto de variedades que está formado por los más importantes elementos que actúan en los centros de la ciudad.

Lillo, por su parte, anuncia poner en escena la obra de más carácter dentro de su repertorio, y donde se encuadra con mayor brillo su temperamento de artista y de creador. Esta obra es: "En un burro tres baturros", pieza de Novion, donde el simpático artista hace un trabajo de grande importancia. Será interpretada con un selecto grupo de artistas nacionales, figurando como dama joven Andrecita Ferrer.

A continuación de esta obra irá el cuadro de variedades, formado por Rafael Arcos, Carmencita Delgado, Arturo Bührle, Pedro Sienna, Nicanor de la Sotta, Paco Ramiro, Elena Puelma, Marilita Bührle, Buonavoglia la Chilenita y muchos más. Es un elenco extraordinario, como pocas veces lo hemos visto en una función en honor de un artista. La orquesta estará formada por 20 profesores, dirigida por el maestro Roberto Res.

Buonavoglia y la Compañía Bührle, en La Comedia

Una grata acogida tuvo ayer la reaparición de la compañía nacional de Arturo Bührle, interpretando la hermosa comedia de Armando Mook "Pueblecito". Como fin de fiesta, actuó el humorista Buonavoglia.

La compañía Bührle causó muy buena impresión, interpretando la preciosa comedia de Armando Mook y se vió que los artistas dominaban ampliamente el libreto, pues la mayoría de ellos fué la que tuvo a su cargo el estreno de esta celebrada producción nacional. Las señoritas Alarcón, Puelma, Sierra y Marilita Bührle, así como los actores Sienna Bührle, Martínez, Ibarra y Rocuant actuaron en forma plausible, por lo que el público les festejó con muchos aplausos merecidos.

En las dos funciones de hoy, vermouth y nocturna, la compañía Bührle-Puelma llevará a escena el divertido juguete cómico "Los Hugonotes", en cuya interpretación toman parte todos los elementos de este celebrado conjunto.

"Petit Café", el próximo estreno de Arcos en el Unión Central

El enorme entusiasmo con que siguen manteniéndose las veladas de Arcos en el Unión Central, se debe indiscutiblemente a las continuas variantes que introduce el aplaudido cómico en su programa, viéndose continuamente en el programa títulos de obras nuevas.

Para esta semana prepara Arcos el estreno de otra interesante pieza cómica, que ha sido traducida especialmente para su compañía, y que lleva por título "Petit Café", comedia francesa en tres actos de Tristán Bernaud, en la que Arcos tiene a su cargo un papel de gran comicidad, en el que hará una de sus grandes creaciones.

Arcos estrenó ayer "El Vasco Francisco"

Con éxito pocas veces visto, estrenó ayer en el Unión Central la compañía de Rafael Arcos, la interesante comedia cómica en tres actos, titulada "El Vasco Francisco".

Desde su comienzo la obra demuestra interés al público, tanto por su argumento que dentro de su principio básico nos presenta una serie de tipos que atraviesan situaciones difíciles, las cuales ordena y pone cada cosa en su lugar, el Vasco Francisco, papel que interpretó con acierto el señor Arcos, dándole a su personaje esa característica tan singular de su "bis" cómica.

El público aplaudió con entusiasmo la labor del simpático bufo y premió con justicia el trabajo eficaz de la señora Teresa Jauffret, que nos hizo una Josefina encantadora.

Los demás elementos cooperaron con inteligencia, a dar mayor relieve a la obra.

—Además del interesante estreno que acabamos de referirnos, se inauguró ayer los días Jueves de moda, en los que se obsequió preciosos bouquet de flores a las señoritas asistentes, galantería que cumplimentó con gallardía Sarnatere, el simpático empresario de la compañía.

Para hoy se pone en escena en la sección vermouth "La señorita está loca", la preciosa comedia de Felipe Sassone.

En la noche va nuevamente una de las obras de gran comicidad titulada "El verdugo de Sevilla", que tantos éxitos ha obtenido.

Se adelante un día la fecha de inauguración del nuevo Teatro O'Higgins

La Sociedad Aurelio Valenzuela B. y Cía. ha conquistado merecido prestigio por su vigorosa organización. Mientras mucha gente que ha visitado el nuevo Teatro O'Higgins, ha opinado que el coliseo no podrá estrenarse sino dentro de dos o tres meses más, sus empresarios anuncian hoy que se ha adelantado un día la fecha de inauguración y que en vez de entregarse al público el Viernes de la próxima semana, se hará su apertura el Jueves sin falta, a las 5.30 de la tarde.

Ese día y a esa hora, el nuevo palacio de espectáculos estará terminado en todos sus detalles, con su bellas decoraciones, sus artísticas pinturas, su elegante mobiliario, su espléndido alumbrado, su servicio automático de boleterías etc.

El estreno del O'Higgins se hará con la película "Juventud, tuyo es el mundo" que es uno de los más lindos espectáculos cinematográficos del año y con bailes por Carmen Delgado, la aplaudida bailarina española.

Un reestreno interesante

"PECADO DE JUVENTUD", DE GUILLERMO BIANCHI

La compañía que dirige Arturo Burhle en el Teatro de la Comedia anuncia para dentro de pocos días el reestreno de la comedia costumbrista en tres actos "Pecado de juventud" de Guillermo Bianchi, (Shanty), que se representó con éxito hace algunos años, haciéndose al margen de su estreno los más variados y encontrados comentarios por el tema que aborda, en forma culta, pero valiente.

¿Cuántas clases de amor hay?

¿QUE COMBINACION DE ELLOS DA EL VERDADERO AMOR?

AMOR ESPIRITUAL

Alejado de todas las cosas terrestres; solamente atracción de un alma a otra alma como los astros a través del infinito. En esta forma amaba Don Claudio a Esmeralda.

AMOR SENSUAL

Pasión instintiva del macho a la hembra, egoísta, que pide placeres y nada da en cambio; que embota el alma y empuja al hombre hacia el vicio. Este era el amor de Juan por Esmeralda.

AMOR ABNEGADO

El verdadero amor de un verdadero hombre, el germen de la humanidad, el que pide mucho y da mucho, el que hace vivir en un paraíso a los que lo llevan en el corazón, aún en medio de penas y dolores.

AMOR SENTIMENTAL

Todo hecho de canciones y sonetos suaves como el roce de la seda, tímido y frágil, incapaz de generar una pasión y deligar por siempre dos corazones. Así amaba el poeta Gringoire a Esmeralda.

AMOR PROTECTOR

El de un tigre por su chachorro, el de un avaro por su tesoro. Así era el amor que Clopin sentía por Esmeralda.

AMOR SUBLIME

El que todo lo da y nada pide, el que es capaz del martirio por el bien amado, el que ama a sabiendas de que nunca será correspondido, como el creyente adora a Dios. Así era el amor de Cuasimodo por Esmeralda.

TODOS ESTOS AMORES SON LOS QUE LUCHAN EN

Nuestra Señora de París

LA MAGNA OBRA DE

VICTOR HUGO

ADAPTADA POR LA "UNIVERSAL PICTURES", CON COSTO DE 20 MILLONES DE PESOS

Martes: Setiembre y Brasil

LUNES 1.o DE SETIEMBRE:

ESMERALDA Y O'HIGGINS

2,000 ESTACAS

ROBLE 4x4 Y 4x6, SE VENDEN

DOMEYKO 2354

A—23

LO INCREIBLE

DE UNA BARATURA

CALZADO "COLLE"

El calzado sin rival, notable por su extraordinaria duración, gran comodidad y modelos de lujo.

(Siempre bueno y nunca caro).

Lo increíble en el artículo de espléndidos corsés a precios sin competencia.

También liquidación absoluta de calzado fino cosido a mano: Variedad de saldos.

"LA FLOR DEL DIA"

San Antonio 98, esquina Moneda

Vendedor

Se necesita en casa importadora para el ramo de boticas y productos químicos, persona competente para atender pedidos directos de la clientela. Debe estar bien relacionado tanto en Valparaíso y Santiago. Escribir dando pormenores y pretensión sueldo.

Casilla 6-Valparaíso

TEATRO

REPUBLICA

Tras los antifaces

Drama social, por

DOROTHY DALTON

Y llegada del Príncipe Humberto a Buenos Aires.

Sábado y Domingo Tarde y noche

AMERICAN CINEMA

4 Grandes Bailes

En honor a la llegada de S. A. R. Humberto, Príncipe del Piamonte. - Concurrirá la oficialidad que acompaña a S. A. R. el Príncipe.

TEATRO GEMELO DEL ESMERALDA

Propiedad de Aurelio Valenzuela y Cía.

O'HIGGINS

SAN PABLO ESQUINA DE CUMMING

PROXIMO JUEVES INAUGURACION

MINERVA: EL CINE PREDILECTO DE LAS FAMILIAS.— HOY

TORMENTOS AMOROSOS por Pola Negri

HOY

ATENAS

MAESTRANZA esq. MATTA

Tarde, 6 en punto; noche, 9.15 en punto

FRANKLIN

TARDE Y NOCHE

La triunfal vista chilena de la

ANDES FILM

ADAPTACION DEL POEMA DE

PEDRO ANTONIO GONZALEZ

ELLA dijo en el confesionario, sin saber que el sacerdote que escuchaba era EL: "Dios la tiene en el seno de su casa—y voy con este amor sobre mis sienes—que trunca mi existencia y que me abrasa". Y EL oyéndola, sentía sangrar su corazón. Amó como hombre y fué justo como sacerdote.

Imperio: Hoy 6.30 y 9.40

CHILEAN CINEMA CORPORATION
Estado 239. Teléf. 2593
EL CINE SOCIAL DE SANTIAGO
LA MEJOR ORQUESTA

Reprise de la hermosa superproducción, éxito de los Artistas Unidos

Pasionaria

por la divina BETTY BLYTHE y por GLADYS HULLETTE

MAÑANA
¡AHI VIENE LA NOVIA!
Estreno de humorismo, amores y aventuras por FRANKLIN FARNUM
— Y —
NECESITO 5,000 PESOS
por HAROLD LLOYD

DOMINGO: 6.30 Y 9.40 FUNCIONES DE LUJO
Gran estreno First National Circuit 1924. Presentamos la exacta adaptación al cine de la aplaudida opereta de Gilbert
LA CASTA SUSANA
con espléndidos salones, cabarets y hoteles de moda. Intérpretes: los esposos
CARTER DE HAVEN

Martes — Pathé-París presenta el estreno del hondo drama de André de Lorde, que plantea un serio conflicto de almas:
EL OCTAVO NO MENTIR por artistas del Ateneo y la Comedia de París

MIERCOLES
DIA DE MODA

CLARA KIMBALL YOUNG
en el regio estreno de lujo Metro-Screen-Classics 1924
CORDELIA, LA INCOMPARABLE

DOMINGO:
"EL MONJE"
SETIEMBRE
— Y —
ESMERALDA

PARISETTE

HOY: SETIEMBRE Y ESMERALDA — Penúltima función

ESTE GALLITO
HARA REIR DOS HORAS CON SU COMEDIA EN SEIS ACTOS:
A 40 Caballos
Las aventuras de un cow-boy que se fué a New York enamorado de una actriz, y aprovechando su pericia como jinete se metió a chofer de un cuarenta caballos
HOY: BRASIL MAÑANA Setiembre y Esmeralda
Además: CHICAS BAÑISTAS

NO LO OLVIDE
Que "La Nación" le mandará un lindo juego por sólo sesenta centavos.

Martes ESMERALDA POLITEAMA **"GOLONDRINA"**
Nueva edición corregida y aumentada. En el ESMERALDA será acompañada por los
HUASOS DE CHINCOLCO

MUSICA

MARIA BARRIENTOS SE DESPIDE DE SANTIAGO ESTA NOCHE CON SU ULTIMO RECITAL

María Barrientos se despide del público santiaguino con su recital de canto de esta tarde, a las 6 en el Teatro Victoria.

Ayer a las 6 de la tarde dió un único concierto en Valparaíso en el Teatro Victoria de la Empresa Ansaldo, alcanzando el más hermoso éxito.

Como hemos dicho, María Barrientos se va de Santiago después de haber conquistado nuevamente con su personalidad artística y su exquisito temperamento, al público.

—Hoy da la señora Barrientos su último concierto en el Teatro Victoria, a las 6 de la tarde.

Este último recital estamos seguros que ha de constituir un nuevo éxito para la gran artista.

Damos a continuación el programa que desarrollará en compañía del pianista Terán.

a) "La Maja Dolorosa", de Granados; b) "Tirana", de Blas de la Serna; c) "Los amantes chasqueados", de Blas de la Serna; d) "Aria del ruiseñor", de Rameau, primera parte del programa de la señora Barrientos.

Segunda parte correspondiente al pianista señor Terán: a) "Evocación", de Albéniz; b) "Triana", de Albéniz; c) "Almería", de Albéniz; d) "Allegro de concierto", Granados.

Tercera parte por la señora María Barrientos: a) "Or il cielo a me ti ronde", de Mozart; b) "La rendotemi ombre care", de Provenzale; c) "Lusinga la spne", de Constanzi; d) "Aria de la ópera Filemón y Baucid", de Gounod.

NOTICIAS CINEMATOGRAFICAS

SALA IMPERIO

HOY SE REPRISA LA CREACION DE BETTY BLYTHE, "PASIONARIA"

Un éxito que aconseja la reprise de una película es el de ayer en esta que confirma los conceptos emitidos por la prensa en más de una ocasión cuando la recomendaba al público. Se trata de una historia de amor muy llena de vida donde se aprecia una enorme pasión que ponen los meridionales en sus amores.

La obra se inicia en la isla de Sicilia con una serie de detalles que agradan por lo pintoresco que son, por su amenidad y por su extrañeza. En todo momento se ve la creación de vida que hay en ellos, pero de aquella vida ardiente, vigorosa, de intenso valor y colorido. La pasión es la que se pone en juego y debido a ella se originan una serie de hechos que a la larga crean todo una historia de amor de infinita belleza.

Betty Blythe es la protagonista. Su figura, interesante y extraña, es la que da vida a este drama de amor, verdadera joya del arte cinematográfico moderno. Trabaja con ella la elegante y simpática ingenua Gladys Hulette. Un selecto grupo de artistas secundan a estas dos grandes estrellas.

Pasionaria se da en las dos secciones

SPLENDID THEATRE

Hoy "Ciega juventud", por Leatrice Joy.—Se efectúa hoy en este teatro el 25.o Viernes de moda, en cuyas funciones de 6.30 y 10.30 P. M., será estrenada una hermosísima y conmovedora producción pasional y de gran lujo de la manufactura Selznick-1924, titulada "Ciega juventud", obra cuyo argumento basado en conmovedoras escenas de la vida aristocrática, ofrece una interesante lección para los que se dejan llevar de los impulsos de la juventud por los placeres y que sin tomar la vida en serio, formónse de ella un equivocado concepto, que tarde o temprano ha de repercutir en ellos mismos ya que todos llegamos tarde o temprano a enfrentarnos con la verdadera realidad y en ese momento debemos pagar las faltas de nuestra juventud o ser recompensados por ella..., y que "la vida paga siempre..." tarde o temprano, pero paga.

Obra de gran lujo sus escenas se desarrollan en París, tanto en su ambiente aristocrático como en el barrio bohemio, donde se asiste a la alegre vida de los artistas.

Leatrice Joy hace una apasionada creación dramática en el principal rol, secundada por Ora Carew.

En la selecta, a las 5 P. M. y primera de la noche, a las 9.30 P. M., se exhibe la hermosa comedia sentimental, de la Paramount titulada: "Más difícil todavía...", creación de Enid Bennet, secundada por Jack Holt.

IRIS

"Siempre el 6.o mandamiento".—Hoy estrena este teatro en las funciones de 6.20 y 9.30 la super-producción de arte y lujo deslumbrante titulada "Siempre el 6.o mandamiento", interpretación de Jean Page, Marclyn Arbuckle y Charles Eaton.

MUNDIAL

Laura La Plante en "Travesuras de una joven".—En sus dos funciones de especial y noche de hoy, presenta este Teatro, la nueva joya cinematográfica de la gentil y encantadora rubita Laura la Plante, que tanto éxito tuvo en la recordada película "Juventud tuyo es el mundo". Se trata de una obra muy parecida a la citada y que, como ella, tiene escenas de gran risa, emoción, intensa, deportes, amor, diabluras de mujer coqueta, reuniones aristocráticas, etc., etc., etc.

TEATRO UNION CENTRAL
EMPRESA ANSALDO LIMITADA
COMPAÑIA DE COMEDIA COMICA
RAFAEL ARCOS
HOY.—VIERNES 22.— HOY
Vermouth, a las 6 P. M.— ¡Gran éxito!
"LA SEÑORITA ESTA LOCA"
Noche, a las 9.30.— ¡Gran suceso cómico!
"EL VERDUGO DE SEVILLA"
PLATEA: $ 3, para vermouth y noche.

LOS TEATROS SETIEMBRE Y ESMERALDA ESTRENAN HOY LA PENULTIMA FUNCION DE "PARISETTE"

Toca a su fin la novela "Parisette", obra de Luis Feuillade, adaptada al cinematógrafo por la casa Gaumont. Los teatros Setiembre y Esmeralda estrenarán hoy la penúltima función de esta apasionante novela, que ha sido seguida por enorme público. Esta función no se repetirá, por lo cual la empresa de los citados teatros nos encarga hacerlo presente a nuestros lectores.

HOOT GIBSON ESTRENARA HOY EN EL BRASIL: "A CUARENTA CABALLOS"

El cowboy a la moda, estrenará hoy en el Brasil su nueva producción Universal en 6 actos: "A cuarenta caballos". Se trata de una obra que junto con tener escenas deportivas y de alto sensacionalismo, está impregnada de comicidad de buena ley.

Hoot hace el rol de cowboy que en su pueblo es un comodín. El es hotelero, empresario del teatro, director de escena, correo, guardián, bombero, cocinero y mozo. En los ratos que estas pocas ocupaciones le dejan se dedica a soñar con historias muy bellas en Nueva York, cuando él sea millonario y esté enamorado de una chiquilla principesca...

Los ideales de Hoot se condensan en una actriz que llega al pueblo. La sigue a Nueva York, donde se contrata como chauffeur, aprovechando su pericia para manejar caballos cuarteados en la carreta. Hay que ver las peripecias que el buen cowboy pasa en la capital, siempre en busca de su perdida polola y a palos con los dólares.

Además de esta película se estrenarán: "Cobardía", por Eddie Polo, y "Señoritas bañistas", por un lote de chicas atléticas.

Mañana se estrenará la penúltima función de "Parisette".

ALHAMBRA Y VICTORIA

Hoy: "Las luchas del destino".—Corresponde hoy a estos cines centrales presentar la cuarta función de la serial de la Vitagraph Picture, titulada "Las luchas del destino", la que se descompone en los siguientes capítulos: 10, La novia robada; 11, Muerte a elegir, y 13, Venganza india.

Esta jornada es la más interesante y atractiva de esta famosa novela episódica, pues en sus escenas reúnese el más grande sensacionalismo y la parte más álgida y atrayente de la hermosa intriga que ha caracterizado a esta obra, llegando la emoción a un alto grado, culminando aún más con la imponderable interpretación de los aplaudidos artistas, William Duncan y Edith Johnson, quienes realizan una de sus mejores y más perfectas creaciones, pues tienen lugar para demostrar las excelentes cualidades que los ha convertido en favoritos de todos los públicos.

ATENAS

Hoy un estreno nacional.—En las secciones especial y nocturna de hoy, este teatro de la calle Maestranza, estrenará la notable cinta nacional titulada "El monje", hermosa visión dramática, inspirada en el poema de Pedro Antonio González, literato que constituye una de las grandes glorias nacionales.

La cinta ha sido tomada con verdadero lujo de detalles escénicos, llamando grandemente la atención del espectador la magnífica presentación, como así también la dirección artística que nada deja que desear. En el elenco de la obra ha sido seleccionado un extraordinario núcleo de artistas, los cuales realizan una labor digna del mayor aplauso.

Además este teatro presentará la primera jornada de la nueva serie de cuentos de la Universal Picture, titulados "Sonando el cuero".

REPUBLICA

El estreno de hoy.—El cartel de este cine central anuncia para hoy en sus funciones especial y nocturna, estreno de una cinta titulada "Tras los antifaces". Trátase de una obra cuyo argumento trata una interesante trama social, de gran trascendencia y amenidad, desarrollándose sus escenas en ambiente de aristocracia y suntuosidad. En los roles protagonistas, sobresalen las labores de destacados artistas de los escenarios americanos, los cuales gozan de gran favoritismo entre el público.

LA SUPER-PRODUCCION PARAMOUNT
EL DIA QUE ME QUIERAS
SOBERBIA CREACION DE GLORIA SWANSON — Y — RODOLFO VALENTINO
ES EL ROMANCE DE DOS ALMAS ESCLAVIZADAS POR LOS CONVENCIONALISMOS.

Visita del Príncipe Humberto a Génova
6.20 — HOY — 9.30
PLATEA: $ 3
AVENIDA
SUPRIMIDAS LAS ENTRADAS DE FAVOR Y LOS ABONOS

UN GRAN TEATRO EN CONSTRUCCION

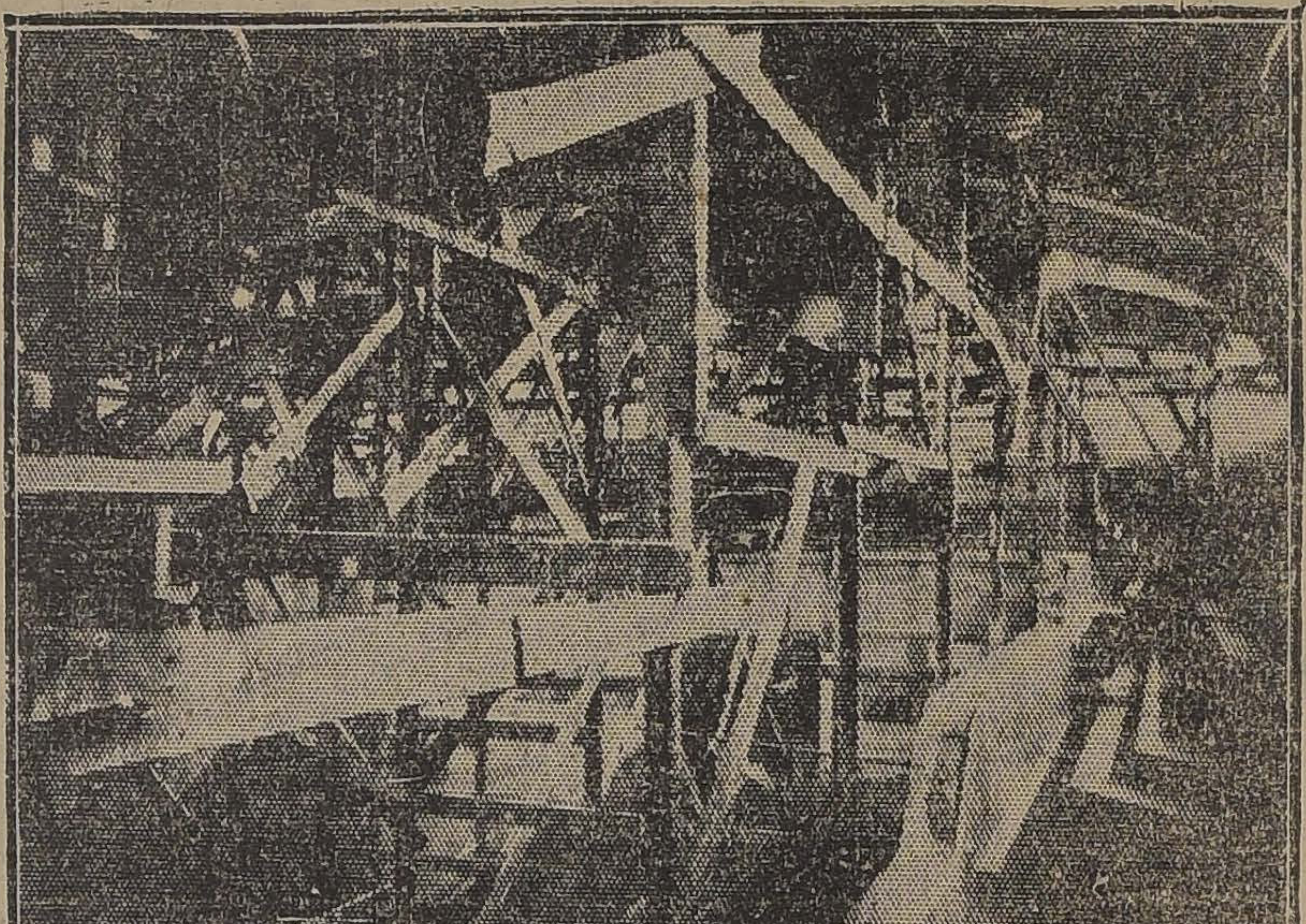

Aspecto de la sala del Teatro O'Higgins, cuya inauguración se anuncia para el Viernes 29

"NUESTRA SEÑORA DE PARIS"

El próximo Martes 26, en los Teatros Setiembre y Brasil, tendrá el público de Santiago la primera oportunidad de ver la más gradiosa producción cinematográfica que se haya hecho hasta la fecha. Se trata de la película que desde sus primeras exhibiciones en Nueva York cubriera de fama a la Universal Pictures Corporation e hiciera que todos los críticos cinematográficos y de arte en general, sin exceptuar uno sólo, agotaran su repertorio de alabanzas y encomios para la soberbia producción.

Apreciada desde todos los puntos de vista que se desee "Nuestra Señora de París", reune en sí innumerables cualidades que son las que la han conquistado el grandioso éxito que ha tenido en todos los países en que ya ha sido presentada: su tema internacionalmente famoso, lleno de acción; su protagonista el más grande los artistas de carácter, Lon Chaney; un elenco secundario excelente, grandes facilidades de estudios y un capital tan fuerte para su realización como el de la Universal.

Es un secreto también sabido que los directores de la Universal a fin de precaverse de cualquier falla que pudiera causar una crítica adversa hizo un llamado a todos los demás jefes de casas cinematográficas, directores artísticos, periodistas, artistas, etc., a fin de que el toque final dado a la producción fuera realmente maravilloso por la combinación de toda esa multitud de inteligencias creadoras.

Lon Chaney, indudablemente, como decíamos anteriormente, el más grande de los artistas de carácter, hace el rol de Quasimodo, con Ernerts Torrence, como Clopin, el rey de los mendigos, y Patsy Ruth Miller como Esmeralda.

Actúan además setenta y dos artistas de talla como Norman Kerry, el agraciado protagonista de "Los amores de un príncipe", y doscientos más de menor fama. Hay escena en que actúan simultáneamente 3,500 personas, aquellas en que los mendigos de París asaltan la Catedral de Notre Dame para rescatar a Esmeralda.

NOVEDADES

"Temple de acero".—Para las funciones de hoy este teatro estrena la sensacional producción Hutchison, titulada "Temple de acero", de la cual son protagonistas los intrépidos artistas americanos William Duncan y la hermosa Edhit Jonson.

PROXIMOS ESTRENOS

Mañana el Splendid estrena una copia nueva de "Chaplin en las termas".—Mañana Sábado será día de risa y alegría, de felicidad y carcajadas en el Splendid, con motivo de estrenarse una copia completamente nueva de la más graciosa de las creaciones de Carlitos en su famoso contrato del millón y medio de dólares, titulada "Chaplin en las termas", esta obra, que no debe de ninguna manera confundirse con cierta película antidiluviana, exhibida últimamente en medio de las protestas del público en ciertos teatros, cinta, que por poco no asesina a Chaplin, es una de las últimas creaciones de en las que Chaplin se comenzó a revelar como un "verdadero artista" de la risa, y no una obra en la que sólo se hace reir por medio de golpes y costalazos, refiere las peripecias que sucedieron a Carlitos cuando fué a veranear a un establecimiento termal en el que produjo con sus barbaridades una verdadera hecatombe, tanto entre los enfermos como en el establecimiento mismo.

Junto con esta obra se estrenarán dos películas cómicas tituladas "Juanito luchador" y "Pendiente de un hilo", creaciones geniales de los célebres actores cómicos Johny Hines y Monty Banks, respectivamente.

"La llegada del Príncipe Humberto a Chile", película de Renée Oro, se estrenará mañana en los Teatros Setiembre, Brasil y Esmeralda.—La cinematografista sudamericana, Renée Oro, se trasladó a Los Andes, acompañada de tres operadores cinematógrafo, para filmar todos los detalles de la llegada al país de S. A. Real el Príncipe Humberto de Saboya.

La empresa del transandino ofreció a la señorita Oro toda clase de facilidades para que ella pudiera hacer una proeza en materia de actualidades nacionales. Una locomotora condujo al operador delante del tren oficial para impresionar las escenas y primeras impresiones del real huésped al entrar en la zona chilena de la cordillera.

Mientras tanto, los otros dos operadores fueron apostados en estaciones del camino y, a la llegada a Santiago, la señorita Oro tomó desde un ... imponente aspecto que presentaba ... meda inundada por centenares de personas.

La película será completada con ... tejos de hoy, repitiendo ... filmadora durante la parada ... Parque.

Esta interesantísima película de ... lidad, que constará por lo ... actos, se estrenará mañana en ... tros Setiembre, Brasil y Esmeralda ... Domingo, en el Setiembre de V...

AVENIDA

"El día que me quieras".—En ... ciones de hoy, esta cine estrena ... ción pasional por Gloria Swanson ... dolfo Valentino, titulada: "El ... me quieras".

PROGRAMAS DE HOY

SPLENDID.—Hoy, 6.30 y ... treno "Ciega juventud", por ... Joy y Ora Carew.

... y 9.30: "Más difícil todavía" ... Enid Bennett y Jack Holt.

INDEPENDENCIA. —Hoy ... función. Mañana estreno ... Mauricio Leblanc, por ...

MINERVA. —"Tormentas ... por Pola Negri y la ... fuertes", por Jack Earle.

ELECTRA.—Especial y noche ... qué cambiar de esposa?", por ... Swanson, Thomas Meighan ... Daniels.

POLITEAMA.—Especial y ... función de "Parisette".

MUDIAL.—Especial y noche ... La Plante en "Travesuras de ... ven".

COLON.—Especial y noche ... Griffith en "La línea ... camino del bien".

DELICIAS.—Especial y ... ginald Denny en la 1a ... "Sonando el cuero", "Herencia ... por Eddie Polo y las ... jockey improvisado" y "Un ... lluvia".

DIECIOCHO. —Hoy, ... M., funciones de abono ... Jettatore", por Max Linder.

IRIS.—"Siempre el 6.o ... to", por Jean Page, Marclyn ... kle y Charles Eaton.

SALA ORIENTE.—Especial ... "Ferragus".

ODEON.—Especial y noche ... sette".

NOVEDADES.—Hoy especial ... "Temple de acero".

AVENIDA MATTA.—Especial ... che: "Lucha desigual".

AVENIDA. — Tarde y noche ... que me quieras", por Rodolfo ... Gloria Swanson.

IMPERIO.—"Pasionaria".

ALHAMBRA Y VICTORIA.—"... del Destino", 10, 11 y 12.

IMPERIAL.—Especial: "... che: beneficio de la Posta de ... tencia Pública del barrio ...

ATENAS.—"El monje" y "... cuero", primera serie.

REPUBLICA.—"Tras los anti...

OLYMPIA.—"El valle de los ... distas".

BRASIL.—"A 40 caballos", ... Gibson: "El cobarde", por ... y "Niñas bañistas", por ... ticas.

ESMERALDA. — Penúltima f... "Parisette".

SETIEMBRE. — Penúltima f... "Parisette".

CINES
ALHAMBRA Y. VICTORIA
CHILEAN CINEMA CORPORATION
HOY: Tarde y Noche
Estreno de la 4.a función de la gran serie
Las luchas del Destino
con los sensacionales capítulos: "La novia robada", "Muerte a elegir" y "Venganza india".
MAÑANA:
El estreno extraordinario de arte:
LA LEY DEL TALION
POR EUGENIA BESSESER

TEATRO SANTIAGO
EMPRESA ERNESTO BOUQUET
COMPAÑIA ITALIANA DE OPERETAS BERTINI-GIOANNA
Hoy.— Viernes 22 de Agosto.—Hoy
Noche, a las 9.15.— Grandiosa reprise:
"LA MAZURKA AZUL"
Creación de Pina Gionna y de Bertini. Regia mise en escene.

TEATRO LA COMEDIA
EMPRESA ERNESTO BOUQUET
BUHRLE-BUONAVOGLIA
Hoy.— Viernes 22 de Agosto.—Hoy
Vermouth, a las 6.15.— Noche, a las 9.15.
"LOS HUGONOTES", por la Cía. Bührle- Buonavoglia, el rey de la risa, con nuevo programa de hilaridad.

Teatro Victoria
EMPRESA ANSALDO LIMITADA
HOY.—VIERNE S 22.—HOY
ULTIMO RECITAL DE MARIA BARRIENTOS
Vermouth, a las 6.
Noche, a las 9.30. Estreno.
"Doña María la Brava"
por la Compañía Guerrero-Díaz de Mendoza.

PENSAMIENTOS
LA ESCASEZ DE RECURSOS NO IMPIDE EL ASEO ESTA REÑIDA CON LA HIGIENE
DIME COMO VAS VESTIDA INTERIORMENTE Y DIRE LO QUE ERES
$ 16.80 — $ 16.80
Por esta modestísima cantidad, puede usted adqui...
"LA FABRICA" — Delicias 265...
UN JUEGO COMPLETO DE ROPA BLANCA
compuesto de camisa de día, camisa de noche, pantalón, cubre-corsé, confeccionado en buen liezo, adornado con dos calados.
Pruebe usted, que es inteligente, aprovechando la oportunidad providencial en estos tiempos de crisis de ... quirir directamente en la fábrica, al precio del POR MAYOR, toda la ropa blanca que necesite.
Tenemos constantemente:
CAMISAS de día, muy buen lienzo, desde ...
CAMISAS de noche, muy buen lienzo, desde ...
PANTALONES, muy buen lienzo, desde ...
CUBRE-CORSE, muy buen lienzo, desde ...
ENAGUAS, festoneadas, muy buen lienzo, desde ...
COMBINACIONES, muy buen lienzo, desde ...
SABANAS rica crea en 155 ancho, desde ...
AJUARES de guagua, 19 piezas, todo en muy buenos géneros y muy bonitos, a... ...
Confeccionamos a medidas y gusto del cliente, toda clase de ropa interior en espumilla y jersina de seda, camiseta de hilo y algodón finísimo.
Nuestros precios son fijos y al contado.
"LA FABRICA" — Delicias 265...

VALPARAISO (AGENCIA: ESMERALDA 109)

amblea Radical de Valparaiso

ara mañana en la noche ha sido ia a sesión la Asamblea Radical Valparaíso. n esta reunión se tratará de ntos de gran importancia, entre s de la unificación del partido este puerto.

nombró liquidador de los nos Pro-Hospital Español

noche celebró sesión el Directo de la Sociedad Española de Be ficencia para ocuparse especial te del asunto Bonos de Dona a favor del Hospital Español. spués de tratarse extensamente e las dificultades que se han entado últimamente con algu agentes encargados de la colo ón de Bonos y de la necesidad nte de poner fin a este estado rmal, efectuando lo antes posi la liquidación general y comple que permita a la Sociedad cono su verdadera situación, para par los acuerdos que sean ne rios en resguardo de los intere de las personas que tan gene mente han coadyuvado en la la de la fundación del Hospital ñol, se llegó al siguiente acuer

signar con el carácter de liqui or de este asunto, con amplias ltades una persona extraña a Sociedad y que dé garantías de dad absolutas a todas las per s que poseen Bonos de Dona acordándose nombrar para de peñar este cometido, al abogado este puerto, don Ignacio Lorca ham.

n cumplimiento, pues, de este rdo, el señor Lorca se hará car entro de pocos días de todos los cedentes y documentos que se ionan con esta materia, a fin ar cumplimiento a su labor de ntar una liquidación completa tallada a la Sociedad de Bene cia.

Notas sociales

NNER - CONCERT EN EL B VALPARAISO. — Anoche fectuó en los comedores y sa del Club Valparaíso, el din oncert que semanalmente se e en honor de los señores so sus familias y relaciones. s comedores se vieron ocupa por distinguidas personalidades uestro mundo comercial y so-

HONOR DEL PROFESOR MAN Sr. PEDRO MUHLENS. Cuerpo Médico de Valparaíso ció en los comedores del Club án una comida en honor del esor señor Pedro Muhlens, bro del Instituto de Enferme s Tropicales de Berlín. Al beberse el champagne ofreció anifestación el doctor don Gui o Münnich, contestando el ejado.

sistieron a la comida los docto señores Pedro Muhlens, Silvano lveda, Guillermo Münnich, Stan Wells, Conrado Fieldler, Ernes Iturrieta, Percy Desseins, Mi Manríquez, Vicente Dagnino, os Schwarzenberg, Federico An n, Ricardo Fonck, Walter Ka Plutarco Badilla, Gastón La e, Osvaldo Serrano Morales y César Araya.

ATRIMONIOS CONCERTADOS. quedado concertado en Viña Mar el matrimonio del señor ermo Puelma Nugent con la rita Elena Torres Maillard. Hizo la visita de estilo la señora Ana Nugent de Puelma.

—Ha quedado concertado el matrimonio del señor Luis Aceituno Rojas con la señorita Flora Lizana Parker.

ENFERMOS. — Se encuentra restablecido de su salud el doctor don Carlos Camus Luco.

Se encuentra delicada de salud la señorita Violeta Ramírez O.

VIAJEROS. — Ayer se dirigió a Santiago la señorita Erica Plat Dittborn.

—Se encuentran en la capital don Basilio Soffia y señora Olga Rogers de Soffia.

—Regresó de Santiago la señorita María Ballivián Herrera.

—Por el vapor "Huasco" se dirigirá hoy a Tacna el teniente 1.º señor Ernesto Olmedo Contreras del Regimiento General Velásquez.

UIA DE DESPACHADORES DE ARUANA

ERNAN VIGIL
gente General de Aduana
SERRANO 169
VALPARAISO

MOVIMIENTO MARITIMO DEL PAIS

(De nuestro Corresponsal, por Telégrafo)

Iquique, 21 de Agosto

AYER LLEGARON:
El Cachapoal, del Sur.
El Magallanes, de Antofagasta.
AYER SALIERON:
El Cachapoal, a Pimentel.
El Magallanes, a Antofagasta.
HOY LLEGO:
El Quito, del Norte.
HOY SALIERON:
El Quito, a Valparaíso.
El Cachapoal, a Pimentel.

Antofagasta, 21 de Agosto

AYER LLEGARON:
El Taltal, de Iquique.
El Flora, de Coquimbo.
AYER SALIERON:
El Flora, a Iquique.
El Taltal, a Coquimbo.
El Don Carlos, a Huasco.
El Almendral, a Caldera.
El Allipén, a Arica.

Valparaíso, 21 de Agosto

AYER ENTRARON:
El Perú, de Arica.
El Alba, de Arica.
El América, de Arica.
El Huasco, de Lota.
AYER SALIO:
El Don Ricardo, para Lota.
HOY ENTRAN:
El Río Claro, de Arica.
El Purén, de Caldera.
El Atto, de Amberes.
HOY SALEN:
El Huasco, para Guayaquil.
El Río Claro, para Talcahuano.
El Purén, para Lota.
El Kennemerland, para Montevideo.
El Adriana, para Puerto Montt.
EL SABADO LLEGAN:
El Oklohom, de Havre.
El Taltal, de Arica.
EL SABADO SALEN:
El América, para Arica.
El Perú, para Arica.
El Atto, para Corral.

San Antonio, 21 de Agosto

AYER LLEGARON:
El Tosca, de Valparaíso.
El Losada, de Valparaíso.
HOY SALIERON:
El Losada, a Talcahuano.
El Panier, a Valparaíso.

Talcahuano, 21 de Agosto

AYER LLEGARON:
El Gilda, de Corral.
El Huasco, de Glasgow.
El Angamos, de Valparaíso.
AYER SALIERON:
El Chile, a Coquimbo.
El Gilda, a Guayaquil.
El Huasco, a Guayaquil.
HOY LLEGO:
El Maipo, de Valparaíso.

Corral, 21 de Agosto

HOY SALIO:
El Junín, a Taltal.
HOY LLEGO:
El Araucanía, del Norte.

AVISOS DE VAPORES

P. S. N. C.
VAPORES PARA EUROPA

OROYA... 6 Setiembre
ORIANA.. 20 Setiembre
ORCOMA 4 Octubre
1 P. M.
Para Antofagasta, Mejillones, Iquique, Arica, Mollendo, Callao, Balboa, Cristóbal, Habana, Coruña, Santander, La Rochelle, Pallice y Liverpool.

VAPORES PARA NUEVA YORK
GRANDES REBAJAS DE PRECIOS
Ebro....... 10 Setiembre
Essequibo 8 Octubre
Ebro........ 5 Noviembre
1 P. M.
Para Antofagasta, Iquique, Arica, Mollendo, Callao, Salaverry, Paita, Balboa, Cristóbal, Habana y Nueva York.

The Pacific Steam Navigation Company
SANTIAGO
AGUSTINAS 1017—CASILLA 536
VALPARAISO
CALLE BLANCO—CASILA 934
Sub-Agentes en Santiago
TRANSPORTES UNIDOS
ESTADO ESQUINA DELICIAS
EXPRESO VILLALONGA
AGUSTINAS 840

Robo de whisky y de champagne

EL PARTE DE LOS CARABINEROS EXPRESA QUE FUERON SORPRENDIDOS INFRAGANTI VARIOS EMPLEADOS GUARDA-ALMACENES

En la mañana de ayer, los carabineros que hacen el servicio de vigilancia en la Aduana, sorprendieron un robo de botellas de whisky. Fueron sorprendidos infraganti, según consta del parte respectivo, varios empleados que desempeñan el puesto de guarda-almacenes y que fueron reducidos a prisión por los carabineros.

El robo consiste en la sustracción de botellas de whisky, que dichos empleados sacaban de los cajones, después de abrirlos con cincel y martillo y el contenido se lo bebían los mismos, fabricando sendos ponches en huevo.

Se ha podido comprobar únicamente la sustracción de ocho botellas de whisky y dos de champaña y como se ve, el monto de lo robado no es mucho: lo grave está en el hecho de ser guarda-almacenes los que han sido sorprendidos en el robo, precisamente los empleados que tienen a su cuidado muchos millones de pesos.

El jefe de los Carabineros de la Aduana, capitán Serrano, pasó ayer mismo el parte, acompañando a los empleados culpables al juzgado de turno que es el que sirve el señor Nordenflycht.

Conferencia del Dr. Muhlens, de la Universidad de Hamburgo

EL DISTINGUIDO PROFESOR DISERTO SOBRE HIGIENE

Anoche, bajo los auspicios de la Sociedad Médica de Valparaíso, tuvo lugar una interesante conferencia del profesor doctor P. Muhlens, de la Universidad de Hamburgo, sobre higiene de los países tropicales y sub-tropicales. El conferencista fué presentado por al distinguido cirujano porteño doctor Guillermo E. Münnich.

Cía. Sud-Americana de Vapores
SERVICIO DIRECTO RAPIDO A NEW YORK
en 18 días, con escala en Antofagasta, Iquique, Callao, Payta y Cristóbal. PROXIMAS SALIDAS
"TENO" Sábado 30 de Agosto, a la 1 P. M.
"ACONCAGUA" Sábado 27 de Setiembre, a la 1 P. M.
POR ESTA LINEA SE EXPIDEN PASAJES DIRECTOS A EUROPA, EN COMBINACION CON LA
CUNARD LINE
SERVICIO A GUAYAQUIL
con escalas en Coquimbo, Antofagasta, Gatico, Tocopilla, Iquique, Caleta Buena, Arica, Ilo, Mollendo, Chala, Pisco, Tambo de Mora, Callao, Salaverry, Pacasmayo, Eten y Pimentel.
Próximas salidas
"HUASCO" Viernes 22 de Agosto, a las 4 P. M.
"AYSEN" Viernes 5 de Setiembre a las 4 P. M.
SERVICIO A PIMENTEL
con escala en Coquimbo Huasco, Caldera, Chañaral, Taltal Antofagasta, Iquique, Pisagua, Arica, Ilo, Mollendo, Lomas Pisco, Cerro Azul, Callao, Huacho, Supe, Huarmey, Casma Samanco, Chimbote, Salaverry, Pacasmayo, Eten y Pimentel.
Próximas salidas
"MAIPO" Viernes 29 de Agosto, a las 4 P. M.
"IMPERIAL" Viernes 12 de Setiembre, a las 4 P. M.
Al solicitar un pasaje es indispensable la presentación del Certificado de vacuna
WESSEL, DUVAL & Cía.
HUERFANOS ESQUINA MORANDE, AGENTES
COMPAÑIA TRANSPORTES UNIDOS
Estado esquina Delicias, Sub-Agentes

DE NUESTROS CORRESPONSALES

María Barrientos

Con éxito completo dió anoche su concierto en este puerto, en el Teatro Victoria, María Barrientos. Hubo teatro lleno y grandes ovaciones para la célebre cantante.

S. A. C. BRAUN & BLANCHARD
VAPORES
SERIVICIO SEMANAL A ARICA
VALPARAISO saldrá el Martes 26 del corriente, con escalas en: Coquimbo, Huasco, Caldera, Taltal, Antofagasta, Tocopilla, Iquique y Arica. Este vapor no recibe pasajeros.
SERVICIO TRI-SEMANAL A PUNTA ARENAS
TARAPACA De pasajeros, el Martes 26 de Agosto.
VALPARAISO De pasajeros, el Martes 16 de Setiembre.
SANTIAGO De pasajeros, el Martes 7 de Octubre.
con escalas en: San Antonio, Tomé, Talcahuano, Coronel, Corral, Puerto Montt, Castro, Quellón y Punta Arenas.
OFICINA: Augier, Benavides & Co., Bandera 180
SANTIAGO

GRACE LINE
LA LINEA CON ITINERARIO FIJO
PRIMERA CLASE UNICAMENTE
Servicio rápido de pasajeros y carga, para
ANTOFAGASTA, IQUIQUE, ARICA, MOLLENDO, CALLAO, SALAVERRY, TALARA, BALBOA, CRISTOBAL Y
NEW YORK
Salidas de VALPARAISO:
"SANTA ANA" ... ... Miércoles Setiembre 3
"SANTA ELISA" ... ... Miércoles Setiembre 17
"SANTA LUISA" ... ... Miércoles Octubre 1.º
"SANTA TERESA" ... ... Miércoles Octubre 15
Las salidas son Miércoles por medio, a la 1 P. M. Servicio de cantina y cocina inmejorables.
Grace y Cía. (Chile) S. A.
HUERFANOS N.º 1087
SANTIAGO
W. R. GRACE & Co.
PLAZA SOTOMAYOR N.º 5
VALPARAISO

LLOYD REAL HOLANDES
SERVICIO RAPIDO POR VAPORES LUJOSOS ENTRE BUENOS AIRES Y AMSTERDAM
CON ESCALAS EN
Uruguay, Brasil, Portugal, España, Francia e Inglaterra
PROXIMAS SALIDAS DE BUENOS AIRES
"ZEELANDIA" ... ... 5 DE SETIEMBRE
"ORANIA" ... ... 26 DE SETIEMBRE
"GELRIA" ... ... 17 DE OCTUBRE
"FLANDRIA" ... ... 31 DE OCTUBRE
Por más pormenores dirigirse a su único agente en Santiago:
OTTO LOOSE
HUERFANOS 1153 (ALTOS).—TELEFONO 365.—CASILLA 382

INFORMACIONES DEL INTERIOR — DE NUESTROS CORRESPONSALES

ANTOFAGASTA

TUMULTUOSA SESION MUNICIPAL

LA BARRA INJURIA AL ALCALDE SEÑOR POBLETE, Y CUANDO ESTE ORDENA HACERLA DESPEJAR, EL TERCER ALCALDE TRATA DE EVITARLO

(De nuestro corresponsal, por telégrafo

TOFAGASTA, 21. — En cuan declaró abierta la sesión ex dinaria que celebró hoy la cipalidad, para pronunciarse la solicitud de los dueños de las de reconsiderar el decreto rebaja las tarifas de los días ngos y festivos, algunos de sistentes a la barra lanzaron ras injurias contra el Primer de señor Maximiliano Poblete s. En vista de esto, ordenó se les hiciera salir.

seguida se entró a tratar so a solicitud en referencia. El Alcalde, don Humberto Pa la atacó, lanzando frases hi s para el señor Poblete, mien que el regidor Osorio, por su azuzaba a la barra (a que nuará injuriándolo. demás regidores apoyaron al señor Alcalde, por lo que se produjo un bullicio tal, que el señor Alcalde ordenó suspender la sesión y pidió a la policía que hiciera despejar íntegramente la barra que seguía gritando e insultándolo.

En el instante que la orden del señor Poblete se cumplía, el tercer Alcalde Pacheco se paró e instó a la barra a que nó obedeciera, porque eso no era posible que lo hiciera un Alcalde modelo.

Una vez despejada la barra, se reabrió la sesión. El regidor señor Osorio y el tercer Alcalde Pacheco, continuaron en sus ataques al señor Poblete, sin llegarse a resolución alguna, por esta causa, sobre la solicitud de los gondoleros.

Han sido muy comentadas las incidencias que vienen sucediéndose en la Municipalidad desde hace algún tiempo.

Como consecuencia de este incidente, se rumoreaba en la tarde, que el señor Poblete renunciaría, lo que daría ocasión a definir la mayoría con que cuenta. De buena fuente, se nos informa, también, que lo apoyarán incondicionalmente los regidores radicales señores Encalada, Valenzuela y Casanueva, el balmacedista señor Fuenzalida, y el conservador señor Bahamondes, quedando como únicos contrarios los radicales señores Pacheco y Osorio y el comunista Córdova.

Todo el pueblo lamenta estas incidencias que no sucedían desde hace 12 años atrás, tiempo en que el señor Maximiliano Poblete llegó a la Municipalidad.

COQUIMBO

El comicio verificado en Coquimbo

PIDE ENTRE SUS CONCLUSIONES LA VISITA DE UN MINISTRO DE CORTE

(De nuestro Corresponsal, por Telégrafo)

NIMBO, 21. — Las siguientes son nclusiones del mitin verificado en mbo para protestar por los sucesos os en La Serena, el Domingo pa a raíz de una partida de foot-ball serenenses y coquimbanos:

pueblo de Coquimbo reunido esta en comicio público, con asistencia de cinco mil personas, acuerda al Supremo Gobierno, que designe nistro de Corte en visita, para que un sumario contra el Teniente Jus stor Rivera, del Regimiento Arica, quien ordenó a las fuerzas de carabineros, violar un domicilio privado en La Serena y dar de culatazos a los jugadores de foot-ball de Coquimbo, resultado de lo cual hay un jugador en estado agónico y otros contusos.

Además, el Teniente Rivera, procedió en forma por demás inculta injuriando y amenazando al respetabilísimo caballero don Alberto Gass, presidente de la Asociación de Foot-Ball de Coquimbo.

Como estos sucesos han causado alarma pública pedimos esta medida en carácter de urgente. Agosto, 19 de 1924."

Firmados.—Tomás Hurtado V., secretario general de la Federación Obrera.—Juan Matiews, presidente del Partido Radical.—Manuel Llanos Díaz, presidente del Partido Liberal.—Daniel Gonzáles Dávila, presidente del Partido Liberal Democrático Aliancista.—Jorge Wilson, presidente del Club Arco Iris.—Carlos Copier, Enrique Villanueva, Cepeda y Juan de Dios Galleguillos, municipales.—Julio A. Bugueña, presidente de la Agrupación Demócrata.—Enrique Torres D., secretario de la Agrupación Demócrata.—Leonidas Alvarez.—Carlos A. Brito, Director de "El Progreso".—Ricardo 2.o Rivera, Director de "La Prensa".—Oscar Díaz Ramos, Director de "La Alianza".

Se designa la comisión de festejos para las Fiestas Patrias

(De nuestro corresponsal por telégrafo)

LA SERENA, 21.—La Municipalidad nombró 20 prestigiosos vecinos, representantes de todas las actividades sociales, para formar la comisión de festejos para las fiestas patrias.

Reunidos en la sala Municipal, designaron por unanimidad presidente de la comisión al teniente Justo Pastor Rivera, en demostración de confianza, lo que toda la ciudad ha aplaudido.

TABLETAS „BAYER" DE Helmitol

Guárdese Vd. bien de no tomar en serio las enfermedades de las vías urinarias. El no haber prestado atención en su tiempo a las primeras molestias ocasiona más tarde prolongados tormentos. Si tiene Vd. dolor y escozor, posos en la orina, etc., emplee a tiempo las acreditadísimas Tabletas „Bayer" de Helmitol.

El nombre "Bayer" garantiza la bondad y legitimidad.

Todos los productos legítimos "BAYER" llevan un sello de garantía de color amarillo. Rechácense todos aquellos productos que no tengan este requisito.

ARAUCO

Ferrocarril de Lebu a Los Sauces

A GESTIONAR EL DESPACHO DE ESTE PROYECTO VA UNA COMISION A LA CAPITAL

(De nuestro Corresponsal, por Telégrafo)

LEBU, 21.—A gestionar ante los Poderes Públicos el despacho favorable del proyecto del Ferrocarril de Lebu a Los Sauces, se trasladó hoy a esa capital una delegación que representa la provincia de Arauco y la cual está formada por los señores: Alejandro Mendoza, presidente del Partido Radical; Juan de Dios Gutiérrez, presidente del Partido Demócrata; Serapio Aillon, presidente del Partido Conservador; municipal Miroif Villagrán, presidente del Partido Liberal Democrático Aliancista; Juan Márquez, secretario de la delegación y representante de "La Prensa".

Dicha delegación manifestará al Gobierno, que el proyecto de adquisición del Ferocarril de Lebu a Los Sauces está basado en el programa de economías y que su realización dará auge a la región carbonífera del país. Le hará ver, al mismo tiempo, el abandono de esta provincia, única en toda la República que no tiene un riel de ferrocarril fiscal.

Con este mismo motivo van delegaciones de la provincia de Malleco, conjuntamente con los alcaldes de los distintos departamentos de Angol, Traiguén, Los Sauces y Purén.

VALDIVIA

Noticias de la Región

(De nuestro corresponsal, por telégrafo)

VALDIVIA, 21.—Esta mañana nevó en esta ciudad durante media hora.

En las localidades del interior nevó copiosamente anoche.

El Directorio de la Unión Patriótica de las Mujeres de Chile ha quedado constituído, eligiéndose presidenta a la señora Sofía de Asenjo; vice, a la señora Sara de Castellón y secretaria, a la señora María de Gonzáles.

Naufragó un bote con cinco tripulantes en Puerto Montt. A consecuencia de ésto, se ahogaron dos de ellos, cuyos nombres son: Teodoro Maldonado y Gumercindo Barría.

COLCHAGUA

Llovió en San Fernando

(De nuestro corresponsal, por telégrafo)

SAN FERNANDO, 21.—De seis a ocho de la mañana cayó una ligera lluvia.

En los cerros vecinos nevó con alguna intensidad. Sigue el mal tiempo amenazando agua, que sería benéfico para la agricultura.

SANTIAGO

Un comerciante resiste el cumplimiento de una orden judicial

(De nuestro corresponsal, por telégrafo)

SAN ANTONIO, 21.—Hoy en la mañana se dió cumplimiento a la orden judicial de que el comerciante español don Eusebio Dieguez, desalojara el local expropiado.

La fuerza de los carabineros, en el acto de la diligencia fué repelida por el comerciantes aludido, por lo que la Gobernación envió guardianes de policía, los que hicieron desalojar la mercadería.

CONCEPCION

El tifus hace extragos en Talcahuano

HASTA LA LA FECHA SE HAN PRESENTADO SESENTA CASOS

(De nuestro corresponsal, por telégrafo)

TALCAHUANO. — Con caracteres alarmantes se ha presentado en este puerto la epidemia del tifus exantemático. Hasta el momento se han registrado sesenta casos, y el Hospital se hace estrecho para recibir nuevos enfermos atacados de este mal.

El Inspector Sanitario, doctor Nicanor Cárdenas ha pasado una nota a la Alcaldía comunicando las medidas que deban tomarse para combatir la epidemia.

Nuevos casos se presentan diariamente y las defunciones se registran seguidas.

Entrevistado para "La Nación", el médico de ciudad, Dr. Nicanor Cárdenas, sobre esta epidemia, nos dice que los caracteres con que se ha presentado son alarmantes, por lo que he comunicado a la Dirección de Sanidad que solicite del Gobierno los recursos necesarios para combatirla.

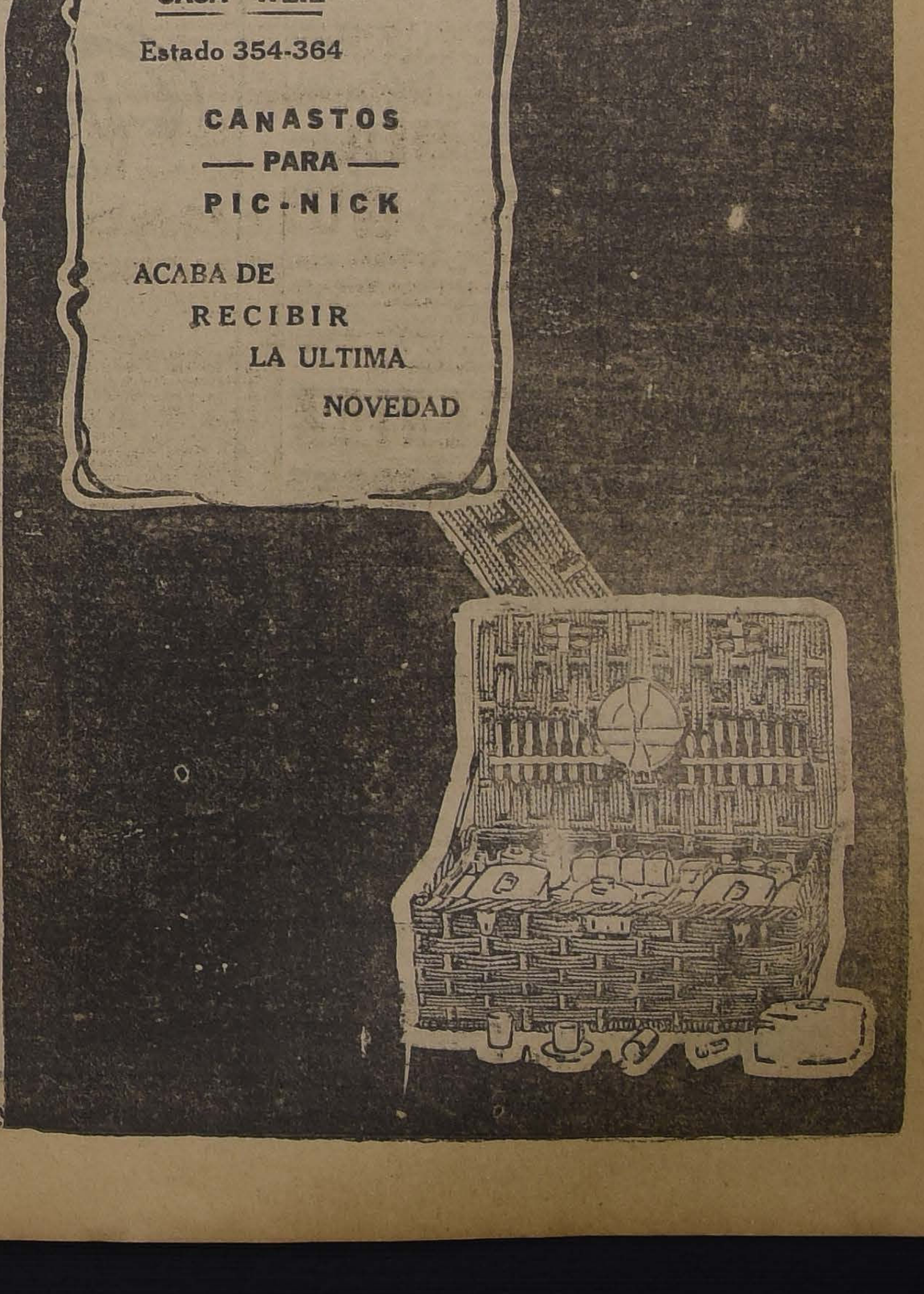

CASA WEIL
Estado 354-364
CANASTOS
— PARA —
PIC-NICK
ACABA DE
RECIBIR
LA ULTIMA
NOVEDAD

M. Herriot expuso ayer ante el Parlamento los resultados de la Conferencia de Londre

LA SESION DE AYER EN LA CAMARA FRANCESA

Aplausos a M. Herriot y manifestaciones de la oposición

(Correspondencia cablegráfica de John O'Brien, especial para "La Nación")

PARIS, 21 — La entraadd de M. Herriot a la Cámara, fué acompañada de grandes manifestaciones.

Las izquierdas, donde están los partidarios del Gobierno de M. Herriot, acogieron al Premier con grandes demostraciones de smipatía.

En cambio, las derechas lo recibieron con gritos y manifestaciones de todo orden.

Los comunistas, irritados, se levantaban de sus asientos, pidiendo el voto inmediatamente para el proyecto de amnistía.

La primera parte de las declaraciones de M. Herriot fué oída en completo silencio por la Cámara, y la primera interrupción fué la referente a Mr. Snowden, Canciller del Echequier, a quien M. Herriot llamó "Nuestro buen amigo".

Las izquierdas aplaudieron con estrépito las referencias a la indicación de Francia en favor del arbitraje.

La alusión de M. Herriot a la desaparición del espíritu guerrero, causó numerosas protestas, entre otras las de un diputado que exclamó: "Lo mismo se decía de Alemania en 1914".

Las interrupciones continuaron cuando se trató de la cuestión de los pagos en especies, que Alemania debía hacer. Un diputado gritó: "Ese es otro pedazo de papel que pasará a la historia".

M. Herriot exclamó que estaba seguro de que las entregas de coke, carbón mineral, et., durarían varios años.

Un miembro de la oposición, contestó irónicamente: "Lo veremos el año próximo".

Las izquierdas aplaudieron especialmente la segunda parte de las declaraciones del Premier, en las cuales se refiere a la cooperación de los Estados Unidos en la aplicación del Plan Dawes.

Las derechas permanecían en silencio.

Los comunistas gritaron: "Se asocian contra el trabajo".

Cuando el Premier hacía declaraciones sobre las delicadas cuestiones de la evacuación del Ruhr, se volvió especialmente a los bancos de la oposición.

M. Herriot dijo que dejaría que el Parlamento fuera formándose un concepto cabal de las cosas.

Al terminar M. Herriot, los diputados de las izquierdas se pusieron de pié, en tanto que los comunistas gritaron: "Venga la paz medainte la revolución!!"

Las dreechas demostraban que a pesar de sus gritos, se descubría en ellos, que se sentían derrotados.

M. Herriot, en su discurso con las declaraciones sobre la actitud de la delegación francesa en Londres, recalcó, entre otras cosas, la importancia de las entregas en especies, y, en nuestra opinión representa la parte capital de las negociaciones, la cual asegurará en Alemania la cantidad de coke y de hulla que serán netregadas a Francia, durante un largo período.

La mejor prueba del éxito de la Conferencia, consiste en que los propios delegados de Alemania, aceptaron la proposición de Francia, que estaba fundada en la más estricta justicia.— O'Brien.— U. P.)

Alrededor de su exposición se originan acalorados debates. — Se producen varias votaciones, cuyos resultados se consideran favorables a la aprobación de los acuerdos adoptados en la Conferencia Internacional.

PARIS, 21.—El Gabinete francés se reunió esta mañana con el objeto de acordar los detalles finales de la declaración ministerial que se hará esta tarde por M. Herriot, relativa a las recientes negociaciones de Londres y a los acuerdos alcanzados en ella.

El Gabinete también decidió la actitud que asumirá respecto de la interpelación anunciada por M. Klotz.

PARIS, 21.—Hay una verdadera expectación con motivo de los debates que se iniciarán esta tarde en la Cámara de Diputados después que el premier Herriot haga su exposición sobre las negociaciones y acuerdos de la Conferencia Internacional, celebrada recientemente en Londres.

El ex-Ministro M. Klotz se propone presentar una moción en el sentido de suspender las discusiones hasta que el Gobierno haya presentado el proyecto de ley de ratificación de los acuerdos de Londres.

M. Klotz sostiene que los pactos de Londres equivalen a un nuevo tratado de suerte que se deben llenarse todas las formalidades que rigen para éstos, con el objeto de obtener su ratificación por el Parlamento.

En caso de que la moción Klotz obtuviese aprobación, la interpelación sería postergada hasta Octubre.—(U. P.)

PARIS, 21. — El premier Herriot explicó en la Cámara los acuerdos de la Conferencia Internacional de Londres. Dijo: 'He tenido que elegir entre el restablecimiento de la Entente y el mantenimiento de una acción aislada. Yo ya he elegido. Corresponde ahora al Parlamento hacer la elección."

M. Herriot explicó que Bélgica estaba casi resuelta a evacuar la zona del Ruhr, lo que pesó en su decisión de prestar su acuerdo para fijar el plazo de un año a la evacuación. Agregó a este respecto el premier: "Yo tenía poderosas razones para pensar que si Francia decidía permanecer en el Ruhr indefinidamente, quedaría sola, absolutamente sola."

Afirmó después que ninguno de los aliados podría negar que Francia contribuyó grandemente a la solución de las dificultades que se presentaron en la Conferencia Internacional de Londres.

La mayoría de la Cámara ovacionó a M. Herriot después de oir su exposición de las negociaciones de Londres la que duró hora y media. Esto está demostrando elocuentemente que la ratificación de los acuerdos de Londres es ya cosa segura.

Los socialistas y radicales ovacionaron largamente a M. Herriot, mientras los grupos del centro y de la derecha vociferaban. Los comunistas pedían a gritos una amnistía.—(U. P.)

PARIS, 21.— M. Herriot, refiriéndose en la Cámara de Diputados a la política del Gobierno en las negociaciones de la Conferencia Internacional de Londres, dijo.

"Se observará que hemos dado amplia participación a los norteamericanos, en la organización del control sobre Alemania."

"Esto lo hemos hecho con la decidida intención de proporcionar a los Estados Unidos la satisfacción de ver a sus representantes asociados a las labores de controlar el plan norteamericano, al ser puesto en ejecución, cuyo programa fue debido totalmente a la iniciativa de Estados Unidos."

Mientras M. Herriot leía las declaraciones que ha hecho ante el Senado, M. Marty, leader comunista, pidió que se suspendieran los debates de la Cámara hasta que el Senado votara el proyecto sobre amnistía.

Esta misma moción fué planteada en la Cámara por M. Marty al comienzo de la sesión y se produjo un violento altercado entre los diputados en el que hubieron de intervenir los guardias.

En medio de un vocerío general, el Presidente suspendió la sesión.—(U. P.).

PARIS, 21.— La moción fué rechazada por 359 votos contra 26.—(U. P.).

PARIS, 21.—En el Senado, M. Millies Lacroix propuso un voto de confianza inmediato y el envío a Comisión del Pacto de Londres, después de lo cual el Senado prestó su aprobación a dicha moción por 177 votos contra 107.

La sesión se suspendió en espera del informe de la Comisión.

La Comisión decidirá si es necesario el debate. Después del debate la Cámara de Diputados y el Senado suspenderán sus sesiones mañana, a las 3 P. M.—(U. P.).

PARIS, 21.—La Cámara de Diputados aprobó por 320 contra 209 la proposición de M. Herriot en el sentido de que se rechazara la moción del ex-Ministro M. Klotz que proponía postergar el debate hasta que el Gobierno hubiera presentado el proyecto de ley para la ratificación de los acuerdos adoptados en la Conferencia Internacional de Londres.—(U. P.).

PARIS 21. — La Cámara de Diputados, indirectamente, concedió un voto de confianza a M. Herriot. Respecto de la suspensión de los debates sobre las negociaciones de la Conferencia de Londres y de los pactos acordados en ella, hasta que las comisiones de presupuesto y de relaciones exteriores examinen el texto de los acuerdos, los radicales citaron el Tratado de Versailes y otros acuerdos internacionales, los cuales fueron ratificados por el Parlamento despues de haberse suscrito.

Bokanowski y otros miembros de la oposición, insistieron en que el pacto de Londres modificaba las estipulaciones del Tratado de Versalles, lo cual hacía indispensable que fuese examinado por los comités.

M. Herriot dijo:

"El Gobierno desea se discuta públicamente el texto del pacto, el cual se firmará únicamente en caso que el Parlamento acuerde su aprobación, sin necesidad de un examen previo del comité".

"El Parlamento tiene el derecho de mandar a comité todas aquellas materias de caracter diplomático cuando ellas se refieren al crédito de la nación y a la ratificación de alguna convención, pero en este caso no se trata de la cuestión de las deudas, interaliadas, por ejemplo, de suerte que no deben discutirse en comité, sino públicamente".

Contestando a ciertas interrupciones, respecto de un supuesto pacto secreto, M. Herriot dijo "Por eso es que exijo que los debates sean públicos".

El hecho de que M. Herriot haya obtenido trescientos veinte votos, ha domostrado que el voto de confianza lo tiene asegurado y probablemente para la sesión de mañana, después del cual se cree que el premier recurrirá al Senado. — (U. P.)

M. HERRIOT CONFIESA QU FRANCIA HIZO MUCHAS CONCESIONES

Algunos puntos de su exposición en el P lamento

(Correspondencia cablegráfica de Webb lller, especial para "La Nación")

PARIS, 21.—Al presentarse al Parlamento, M. Herriot so de plano, las dos alternativas que, a su juicio, se presen la política francesa.

O bien se adopta una política tendiente al estableci de la Entente, para los efectos de la aplicación del plan D o se vuelve a la política de M. Poincaré, que consiste en la tinuación del sistema de acción aislada.

En los pasillos de la Cámara se comentaba por todos políticos el alcance de las declaraciones de M. Herriot, y tía un marcado convencimiento, en el sentido de que triunfa sosteniendo el primero de los sistemas enunciados, es decir que consiste en orientar la política exterior de Francia una entente cordial, para solucionar los conflictos que se den presentar en la aplicación del plan del General Dawes

Se han hecho ya las primeras críticas al Gobierno, pero han tenido mayores alcances, dado que existía de antemano marcado contento a raíz de los resultados de la Conferencia ternacional de Londres.

El Parlamento se da cuenta de la gravedad que tendría posible rechazo de las estipulaciones del programa para la cución del plan del General Dawes, las cuales constituyen tima esperanza para la realización de las reparaciones, por el cual la cuestión debe ser debatida con calma y de sionamiento.

Sin ninguna especie de oratoria, el premier M. Herri plicó los resultados de las conferencias de Londres, levan la voz tán sólo para tratar de algunos puntos sobresalientes les como el de que: "Si habéis aceptado el plan Dawes, de también aceptar el procedimiento de cooperación a los

El premier declaró que dicha cooperación a las indica de los expertos, no podía ser negada, y que era de todo indispensable.

Agregó, además, que la Conferencia de Londres había cado el punto de cambio de rumbos, y que abría una nueva por cuanto de aquí en adelante la cuestión de las repara había pasado del terreno de los asuntos de carácter polí de asuntos económicos.

M. Herriot confesó francamente que Francia había numerosas concesiones en el curso de los acuerdos de Lo Pero estableció al mismo tiempo que era necesario asegur todos los medios posibles, la realización del plan de los ex

El premier recalcó que se habían obtenido en la Confe cia, más resultados que los que se esperaban, pues, con lución del problema del Ruhr, y con la cooperación de los dos Unidos para la aplicación del plan Dawes, se podría la cuestión de las reparaciones en vías de una solución nitiva.

Los diputados de la oposición se cojen de la cuestión evacuación del Ruhr y de las concesiones hechas en la Co rencia, para atacar las actuaciones del Gobierno francés se cree que escogerán otros temas donde haya menos p de ataques por la prensa.—MILLER.—(U. P.)

El Congreso Postal de Estocolmo

Su próxima reunión tendrá lugar en Londres. — Los delegados de España, Estados Unidos y Chile, proponen que se realice en Buenos Aires, sin reunir los votos necesarios.—Se acuerda una reducción en las tarifas para los envíos de libros, impresos y periódicos.

ESTOCOLMO 21. — Toca ya a su término el Congreso Postal que desde hace mes y medio, se encuentra reunido en esta ciudad.

La labor que se ha desarrollado en esta importante reunión internacional, tendiente, en sus líneas generales, a mejorar la legislación postal y a uniformar los principios y reglamentaciones existentes, ha sido sumamente interesante y francamente fructífera. Ella podrá ser apreciada en su verdadero mérito una vez que se den a la publicidad en los numerosos países participantes, las conclusiones a que se ha llegado, después de extensos debates, todos los cuales se han desarrollado, sin embargo, en un ambiente de decidida colaboración.

El Congreso Postal, reunido en sesión plenaria, resolvió que la próxima reunión tuviera lugar en Londres, si bien no hubo uniformidad de pareceres para elegir la capital británica como sede de la futura reunión.

España, apoyada por Estados Unidos, y Chile, propuso que la próxima reunión del Congreso tuviera lugar en Buenos Aires. Los delegados norteamericanos y chilenos, pronunciaron discursos haciendo valer muy buenas razones en favor de esta idea. Su proposición, sin embargo, fué derrotada por los votos de los delegados de los países europeos y por los de las Colonias.

En la reunión celebrada hoy, se aprobó una reducción, a la mitad de la tarifa actual, para los libros, impresos y periódicos.

El Congreso continúa discutiendo interesantes tópicos que interesan, especialmente a Chile, y, en general, a los países suramericanos. —(Especial.)

ACTIVIDADES DEPORTIVAS MUNDIALES

NUEVA YORK, 21. — **La Comisión de Box ha rehabilitado a** Harry Grebb, campeón de peso medio pesado, que se encontraba suspendido desde fines de Abril.

SARATOGA, 21. — **El boxeador Stribling, llegó al campo de entrenamiento de Firpo, acompañado de su padre y de Joe Stoessel; este último actuará de sparring partner de Firpo.**

Todavía no se ha decidido si Stribling irá a boxear con Firpo, o se entrenará separadamente.—(U P.)

SARATOGA, 21. — **Firpo hizo su usual trabajo de carretera y** después realizó ejercicios gimnásticos.

El argentino presenta un labio completamente inflamado, de resultas de un golpe de Ferrara, durante un round de entrenamiento que realizaron ambos.—(U. P.)

NUEVA YORK, 21. — **Los sparring partner de Benny Leonard** han partido al campo de entrenamiento del campeón, a fin de entrenarlo para el match que sostendrá con Mike Walker, por el título de peso welter.—(U. P.)

BROOKLINE 21.— **Ha causado sensación el hecho de que los hermanos Kinsey derrotaran a la pareja** Richards-Hunter, campeones olímpicos de tennis, por 6|4, 1|6, 4|6, 6|1, y 6|3.— (U. P.)

RUSIA

CHITCHERIN OPINA SOBRE EL PACTO ANGLO - RUSO

MOSCU, 21 — Dirigiéndose al Soviet de Moscú, Chitcherin declaró, respecto del pacto anglo-ruso de Londres: "Es un reconocimiento de la revolución de Noviembre y una final liquidación de los propósitos de intervención y bloqueo al país. El pacto justifica nuestro movimiento revolucionario y demuestra que nuestro régimen es correcto.—(U. P.)

FRANCIA

PARIS, 21. — **El comité parlamentario del partido socialista envió un telegrama a Turabi, leader** del grupo parlamentario socialista de Italia, manifestándole sus simpatías con motivo de la muerte del ex-diputado Giacomo Matteotti.—(U. P.)

Para regadío en grande o pequeña escala, para abastecimiento de agua para casas de campo bebederos de animales

Ofrecemos toda clase de **BOMBAS "GOULDS"** para mover a mano o fuerza motriz, ya sea acopladas a motores eléctricos, motores de gasolina o por medio de

MOLINOS A VIENTO "CHALLENGE"

Solicítenos informes y detalles:

DEPTO. DE MAQUINARIAS, SECCION TECNICA

MORRISON & Co., Santiago

LA OPOSICION DE LOS NACIONALISTAS AL PLAN DAWES

Se atreverán a mantenerla en el Reichstag?

(Correspondencia cablegráfica de Eric, especial para "La Nación"

BERLIN, 21.—Los nacionalistas amenazan aún con oponerse en el Reichstag a la aprobación de las leyes destinadas a dar cumplimiento al plan Dawes, pero en general se cree que no se atreverán a evitar su dictación.

Se espera que el Lunes se iniciarán los debates. Entretanto, el Gobierno ya dió comienzo a su propaganda para lograr que las discusiones no se realicen en secreto, como de costumbre, pues de este modo se permitirá conocer y difundir en todos sus detalles los diferentes puntos de vista de los miembros del Comité del Reichstag y de cada uno de los diputados que tercien en los debates.

El Ministro de Relaciones, Herr Stresemann, se ha dirigido directamente a Hergt, leader de los nacionalistas, manifestándole su propósito de disolver el Reichstag, a menos que sean aprobadas las leyes destinadas a cumplir el plan del general Dawes, y que mientras tanto, quedarían todas las fechas relativas a la evacuación del Ruhr suspendidas. El Ministro de Finanzas se vería entonces obligado a proseguir las negociaciones para la prórroga de los contratos "micum".

Stresemann también ha recalcado el hecho de que sería bien dudoso que Gran Bretaña consintiera en reanudar las negociaciones, teniendo como base los pactos ya acordados en la reciente Conferencia, si el Reichstag pretendiera oponerse a la aprobación de los citados proyectos de leyes,—ERIC.—(U. P.).

GRAN BRETAÑA

LA PRINCESA MARIA DA A LUZ UN VARON

LONDRES, 21.—A las 10 de la mañana, la princesa María, vizcondesa de Lascelles, alumbró un varón en el castillo de Golsborough Hall, en el condado de Yorkshire.

La princesa goza de espléndida salud.—(U. P.)

ALEMANIA

BERLIN 21.—**El Presidente electo de México** señor Calles informó al corresponsal de la "United Press" que mañana, al llegar a Berlín, consultaría al famoso especialista Krause, para que lo cure de su antigua afección nerviosa. Parece que la enfermedad de Calles no es de gravedad.

El señor Calles ha dejado en los círculos políticos y comerciales de Hamburgo una excelente impresión.— (U. P.)

ESPAÑA

El Ministro de España en Santiago se expresa elogiosamente de Chile

TENERIFE, 21. — Procedente de Buenos Aires ha llegado el Ministro de España en Chile, señor Almeida.

Entrevistado se expresó en frases entusiastas de Chile. Dijo, entre otras cosas, que Chile era un país genuinamente español. (U. P.)

VIGO, 21.—**A bordo del "Electra" ha llegado** el famoso inventor Marconi. Continuará a Lisboa, donde va por investigaciones científicas relacionadas principalmente con el planeta Marte. —(U. P.)

MAC DONALD, HERRIOT Y P BLEMENTE MUSSOLINI CON RRIRAN A LA PROXIMA ASAMBLEA DE LA LIGA

Se inicia un movimiento para inducir a los países a que envíen a ella a sus Pr o Ministros de Relaciones.

GINEBRA 21.— A raíz de haberse anunciado como segura la concurrencia de los premiers Herriot y Mac Donald a la Asamblea de Setiembre de la Liga de las Naciones, es muy posible que concurra también el premier de Italia, Benito Mussolini.

Parece haberse iniciado un movimiento para inducir a todos los países a que envíen sus premiers o ministros de relaciones para que los representen en esa

Suiza, Checoeslovaquia, nia, Bélgica, Sureslavia, Latvia, Holanda, Suecia, Polonia y otros países, tado ya tal proposición, cual garantiza que la Asamblea de la Liga, en sus reuniones el 1.o de será a reunión mayor miers y de ministros de de cuantas se han realiz ahora.— (U. P.)

MARRUECOS

EL RAISULI HABRIA FALLECIDO

LONDRES 21. — Una agencia noticiosa anuncia de Gibraltar que noticias no confirmadas informan nuevamente que el Raisuli falleció.— (U. P.)

CHINA

LONDRES 21.—Avisa gai que debido a la posi que las provincias Fuki su, Anhwei y Kiangsi la provincia de Chekiang retirado los fondos de los cuales se vieron suspender sus pagos.—(

Vermouth
Cinzano
Bitter
Cinzano

DE NUESTROS CORRESPONSALES ESPECIALES VIA [illegible] Y ALL AMERICA CABLES INS. Y DE "THE UNITED PRESS". LOS ORIGINALES DE TODOS LOS CABLEGRAMAS QUE SE INSERTAN EN ESTA SECCION, ESTAN A DISPOSICION DEL PUBLICO EN ESTA IMPRENTA.

LAS OPERACIONES EN MARRUECOS

Nueva nota del Directorio

MADRID, 21.—Una nueva no- del Directorio considera que se interpretado mal las declara- nes que atribuyen los periódicos Mariscal francés Liautey, pues imposible qué este haya soste- o la existencia de un convenio reto de colaboración para una ión determinada en el sector de rruecos, ya que existe solamen- una inteligencia obligada entre dos países, con el objeto de in- marse recíprocamente, a fin de permitir que salgan de las dos as medios para fortalecer al amigo.

En el deseo de evitar la preo- pación de los franceses respecto la actuación de su enemigo tra- onal Abd-el-Malek le impusimos obligación de no poner difi- tades a los franceses y que los udara. El compromiso lo cum- y Abd-el-Malek murió por paña.

Repetidas veces el Mariscal utey rechazó las inculpaciones se hacían a los franceses de rer ocupar zonas españolas. no de Rivera también rechazó imputación. El comportamien- los franceses es leal y amis- y carece en absoluto de fun- ento cuanto se diga a este res- to, pues en caso que fuera en forma, se reclamaría inme- amente. (U. P.)

MADRID, 21.—Un comunicado ial de Marruecos, anuncia que regresado a la plaza de Melilla columna que se había dejado Afrau, la que consiguió apro- nar a Tirafuin.

En las operaciones de la zona dental resultaron dieciocho he- entre ellos los tenientes En- e Alvarez y Alfredo Martínez. as fuerzas de Mejala, cerca de combatieron a un grupo de os, causándoles seis bajas y prisioneros.

Las operaciones en Lau se han zado con lentitud debido a lo pto del terreno.

Una columna ha avanzado de averde a la posición de Chen- debido a que no daba seña- de estar ocupada.

La columna de Tafi entró al po- o de Ignoran y la columna de en auxilió al puesto de Talam- aprovisionándolo pero, al re- se las fuerzas, se hizo fuego por los moros, librándose un combate, del que resultaron pocas bajas.

Una harca del Raisuli combatió a Razziando y otros poblados, pero fué derrotada, dejando cuatro heridos. (U. P.)

MADRID, 21.—Se combate en toda la línea de Lau. El último comunicado oficial refiere los triunfos parciales, en los que los españoles tuvieron bajas sensibles, como ser, la muerte del comandante Villalba y del teniente Alberti.

El comandante general supone que la posición de Chentafa debió ser evacuada, pues no da señales de hallarse ocupada.

Los combates son muy duros, pues los recientes comunicados oficiales dicen que la presión de los rebeldes es constante.

La opinión espera ávidamente el desenlace de las operaciones, confiando plenamente en que el ejército logrará imponerse en la zona occidental, obteniendo un resultado tan brillante como el que acaba de obtener en las operaciones de la zona oriente.—(U. P.)

MADRID, 21.—Continúan las tropas combatiendo duramente en la zona occidental para imponer un castigo a las cábilas de Beni Hassan y Beni Said, que realizaron un levantamiento general, soliviantadas por los rifeños. El Gobierno acudió rápidamente con los preparativos que requería la nueva situación creada en la línea de posiciones, desde Cobba Darsa a Solano, donde el enemigo se ha aprovechado del terreno quebradísimo, lleno de desfiladeros y barrancos.

En Bava y Lau se ha trabajado febrilmente desembarcando vapores repletos de municiones y víveres y ganado, necesidad impuesta por el recrudecimiento de la guerra, pues, si viniera un fuerte temporal imposibilitaría largamente el desembarco.

Ahora se ha acumulado una infinidad de provisiones de guerra para prevenir esta contingencia.

Según las propias declaraciones del Directorio la situación en esta línea es muy delicada.—(U. P.)

EL CONTENDOR DE ROMERO ES UN BOXEADOR DE PRIMERA TALLA

Quintín desea derrotar a Sharkey por knock-out

RIVERDALE, 21—Romero ini- hoy un entrenamiento más sivo, haciendo trabajos de etera y ejercicios gimnásticos. bién boxeó con sus sparring tners.

Romero dijo que no quedaría fecho si no derrotaba rápidamente, por knock-out a Jack Sharkey, [illegible] sería adquirir reputación ante el público de Bos-

Jack Sharkey, el contendor de Romero, con quien peleará el 29 del corriente, es un correcto boxeador, que empezó su carrera profesional solamente en Febrero del presente año. Hasta ahora se ha anotado cuatro knock-outs y también otras victorias por puntos, entre otras las que obtuvo sobre Floyd Johnson, Homer Smith y Al Roberts.—(U. P.)

ITALIA

EL 300.º ANIVERSARIO DE LA BRIGADA DEL REY

ROMA, 21. — Progresan los arativos para la celebración 300.o aniversario de la Brigada del Rey, que se realizará en bre, en el histórico castillo Carosello.

Siguiendo una costumbre inve- da, el premier Mussolini será nado en su calidad de pre- presidente honorario de la Brigada.

S. M. el Rey Víctor Manuel III invitado a la ceremonia a los gados militares de Argentina, y Chile, quienes serán huéspedes oficiales durante las fiestas.

ROMA, 21. — El Ministro Di rgio envió una carta al gene Di Salvo, representante del de oficiales retirados de oles ,elogiando la actitud asu- por ese centro en contra de manifestaciones políticas de oficiales retirados.

En dicha comunicación se de- la carta antifascista publi- por un diario de la oposi- de Roma.—(U. P.)

Se inician las maniobras de la Escuadra

ROMA, 21.—Comunican de Me- que se iniciaron con todo bri- las maniobras de la escuadra, que participaron numerosas ades.

Los diarios de esta capital dan amplias informaciones sobre el comienzo de ellas.—(U. P.)

ROMA, 21.—Falleció el conde ain.—(U. P.)

ROMA, 21. — Avisan de Milán el tren que llevaba los restos Matteotti fué recibido en Bo- por un grupo de socialistas, colocaron en la urna una , que fué retirada por los as.—(U. P.)

ROMA, 21.—Hasta que no se ie un tratado, se prorrogará modus vivendi entre Italia y nia.—(U. P.)

Los Diputados de la oposición no concurren a los funerales de Matteotti

ROMA, 21. — Comunican de Milan que los diputados de la oposición que acompañaron los restos de Matteotti, regresaron desde allí, sin asistir a los funerales por tres razones: en primer portado de Riano a Fratta, sin haberse anunciado; en segundo lugar, porque el comisionado de la Prefectura de Fratta, que es fascista, recibió los restos oficialmente en Fratta; y en tercer lugar, porque las utoridades acordaron asistir oficialmente a los funerales.

En atención a estas razones. los diputados de la oposición se abstuvieron de participar en ellos a fin de no verse mezclados con los elementos del Gobierno.—(U. P.)

ROMA 21.— **A treinta millones de liras alcanzan los perjuicios ocasionados por los desprendimientos de tierras a causa de las tormentas. Varias aldeas se encuentran sepultadas, incluyendo a** Carmine.— (U. P.)

ROMA 21.—**"Il Messagero" dice que los peritos demostrarán** que **el cadáver de Matteotti** fué sepultado inmediatamente después de herírsele y que no ha habido profanación del cadáver. — (U. P.)

ROMA 21.— El Papa se encuentra indispuesto.— (U. P.)

GRECIA

ATENAS, 21.—**El príncipe regente de Abisinia,** Ras Tafari, partió a Etiopía, por la vía de Alejandría.—(U. P.)

ESTADOS UNIDOS

NUEVA YORK, 21—**Hoy se embarcaron en el vapor "Santa Elisa"** don Juan Leguía, hijo del Presidente del Perú - J. S. Aramayo, delegado del Perú a la Conferencia Panamericana de Caminos.—(U. P.)

Sres. ARQUITECTOS, CONSTRUCTORES y PROPIETARIOS

EMPLEEN EN SUS EDIFICIOS

Pizarras lacres "Eternit"

Lo más económico y elegante para techo de toda clase de edificios: livianas, incombustibles y de impermeabilidad absoluta.

Adaptadas por las Compañías Edificadoras: "LA PROVIDENCIA", "LA AMERICANA", "CAJAS DE AHORROS", etc. etc.

Elegida por los FERROCARRILES DEL ESTADO, para la renovación de la techumbre de la ESTACION ALAMEDA.

Entrega inmediata con toda clase de accesorios y tenemos operarios competentes que se encargan de su colocación.

Compañía Comercial del Pacífico
EDIFICIO ARIZTIA. — CASILLA 1378

Unicos agentes y distribuidores autorizados por la Société Anonyme "ETERNIT" (Bélgica), casa fundada en el año 1905.

Telegramas cambiados entre S. A. R. el Príncipe Humberto y el Presidente Alvear

"Al saberos huésped del gran pueblo chileno, — dice el Presidente, — estamos seguros de que en el seno de esa nación hermana, próspera y hospitalaria, encontrará Vuestra Alteza pruebas de una cordialidad afectuosa, tan intensa como la nuestra".

(Correspondencia cablegráfica de Luis María Alvarez, especial para "La Nación")

BUENOS AIRES, 21.—En esta capital se sigue con el mismo interés la estada del Príncipe Humberto en Chile. Los diarios dedican páginas enteras a las informaciones especiales que envían los redactores que acompañan al regio visitante.

El Presidente de la República recibió hoy un expresivo telegrama de Humberto de Saboya, concebido más o menos en los siguientes términos:

"La acogida calurosa que se me ha dispensado en la capital federal y en todas las localidades que he tenido la fortuna de visitar me ha conmovido profundamente y me da ocasión para comprobar los estrechos vínculos de afecto que unen a la Argentina con Italia, país que ha tenido conmigo tantas cortesías, tanto su gobierno, como las autoridades provinciales y el pueblo, en todo momento".

"Al transponer la imponente cordillera, le envío mi más vivo agradecimiento y la seguridad de que estos magníficos días quedarán indeleblemente impresos en mi corazón. Me es grato además, el pensamiento de que le podré próximamente reiterar la expresión de mis cordiales sentimientos. — **Humberto de Saboya, Príncipe del Piamonte**"

El Presidente Alvear le contestó en los siguientes términos:

"Muy gratas para el sentimiento del pueblo argentino serán las generosas apreciaciones de Vuestra Alteza Real, por que ellas revelan que hemos logrado fijar en vuestro espíritu el concepto del hondo afecto que Vuestra Alteza ha sabido inspirarnos y de la íntima solidaridad de sentimientos, intereses y aspiraciones que vincula a argentinos e italianos, desde el pasado, en el presente y hacia el porvenir. Ahora, al saberos huésped del gran pueblo chileno, estamos seguros de que en el seno de esa nación hermana, próspera y hospitalaria, encontrará Vuestra Alteza pruebas de una cordialidad afectuosa, tan intensa como la nuestra, pues siempre estuvieron unidos chilenos y argentinos en la admiración por la cultura y grandeza de los pueblos como el que Vuestra Alteza tan dignamente representa".

Nos acompaña en nuestros votos por vuestra felicidad, nuestro deseo de veros pronto nuevamente entre nosotros. — Alvear".—Alvarez. —(Especial)

LOS NORTEAMERICANOS REANUDARON AYER SU RAID

Los Tenientes Smith y Nelson llegan felizmente a Fredericksdal (Groenlandia). — Se ignora el paraderode Locatelli, que los acompañaba.— Zanni espera en Hanoi una nueva máquina.

LONDRES, 21. — Informan de Reykjavik que los aviadores norteamericanos, tenientes Smith y Nelson, acompañados del aviador italiano Locatelli, partieron esta mañana, a las 7.10 con rumbo a Fredericksdal - Groenlandia, con un tiempo espléndido, si bien soplaba un fuerte viento norte. — (U. P.)

MARSELLA, 21. — El aviador francés que realizó el raid París - Tokio, llegó esta mañana a este puerto.

Una gran muchedumbre se agolpó al puerto e hizo objeto al aviador de una gran manifestación. El pueblo y los periodistas esperaban el desembarco de Doisy, desde las seis de la mañana. Los periodistas y entre ellos el corresponsal de la "United Press" subieron a bordo a saludar a Doisy.

Entrevistado por la "United Press", respecto del vuelo del aviador argentino, mayor Zanni, el piloto Doisy dijo que no había tenido conocimiento del accidente que le había ocurrido al piloto argentino, pero que habiendo llegado ya a Hanoi, habría cruzado la zona más peligrosa del raid, por sus tormentas y variados climas, lo que demuestra que Zanni es un piloto de bastante coraje.

Agregó que esperaba que se le proporcionara otra máquina para que pudiera realizar la otra etapa difícil, cual es la del archipiélago de las Aleutas en el mar de Bering. Desea asimismo cordialmente, que la fiebre que ha cogido en la Indochina, sea una cosa pasajera y que no afecte al éxito de su empresa, pues estima que con un corto descanso que tome, se le pasará.

Doisy confirma su propósito de realizar un raid alrededor del Africa, para lo cual cuenta en Madagascar con un nuevo aparato de cuatrocientos cincuenta caballos de fuerza. — (U. P.)

REIKJAVIK, 21. — El aviador italiano Locatelli, se había demorado en pronunciarse respecto de la invitación que le formularon los aviadores norteamericanos, para que los acompañara para realizar el raid trasatlántico por Groenlandia y el Labrador, debido a que no estaban lo suficientemente aprovisionado de combustibles y cocavíes.

Locatelli lleva como pasajeros al teniente Crosio y al mecánico Braccini, si bien es posible que tome a su servicio al mecánico Falcinelli.

El teniente Marescalchi, irá a bordo del crucero "Richmond", invitado especialmente por su comandante.

Smith anunció, antes de partir, que permanecería en Angmagsalik, hasta que se produzca el deshielo, a pesar de que podría volar por tierra a baja altura, y en cuanto se lo permita la neblina, tomando la ruta de la costa.

La distancia de Islandia hasta Groenlandia, son ochocientas diez millas, que los aviadores podrían cubrir muy bien en unas diez o doce horas. Pueden pernoctar en Frederickdal o continuar el vuelo a Ivictut, si las condiciones del tiempo lo permiten.

Los aviadores se proponen estar en un día más en Ivigtut, pues dista solamente ciento cincuenta millas de Frederickdal, para seguir viaje a puerto Indian.

El "Richmond" partió a toda máquina a Groenlandia, para proteger a los aviadores en caso de un amarizaje forzoso. En los puertos de Groenlandia se encuentran varios cruceros norteamericanos listos para cualquier evento. — (. P..)

BUENOS AIRES, 21. — **Continúa con gran entusiasmo la colecta** para obsequiar un nuevo aeroplano al mayor Zanni, quien como se sabe, se encuentra detenido en Hanoi, por habérsele destruído su máquina.

Esta noche se abrirá el tonel y también la alcancía que se colocó en el Teatro Argentino.

La señora Juana González Devoto donó veinte mil nacionales. (U. P.)

LONDRES, 21.—**El corresponsal de "The Central Agency" en Reikjavik** informa que el crucero "Reid" ha anunciado que vieron pasar a los aviadores norteamericanos y a Locatelli a doscientas cuarenta millas de la costa occidental de Islandia, en dirección al norte. Agrega que sopla un ventarrón enorme.—(U. P.)

LONDRES, 21.— Flash Bulletin.—**El corresponsal de la United Press en Reikjavik informa** que los aviadores norteamericanos Smith y Nelson aterrizaron en Frederickal a las 6.10 P. M. Agrega que otros aviadores no se han visto.—U. P.)

LONDRES, 21.— **Mr. Richard R. Blithe, del Real Cuerpo de aviación y escritor de cuestiones** relativas a la aeronáutica, ha anunciado que el Viernes en la tarde pronunciará un discurso por radio, describiendo el vuelo de Zanni y sus probabilidades de éxito.

El discurso lo ha titulado: "El mayor Zanni el aviador mundial le mejor opción".

La estación W. E. B. J. trasmite con una onda de doscientos setenta y tres metros y se supone que es igual o más poderosa que la K. D. K. A. La conferencia anunciada será trasmitida de siete a diez de la noche.—(U. P.)

TOKIO, 21.—**Las autoridades japonesas y el pueblo lamentan** el contratiempo sufrido por el aviador Zanni y esperan que durante esta semana pueda reanudar el raid.

Entretanto, se hacen preparativos para la recepción que se hará al aviador argentino.

La oficina aviación dice que el mayor Pedro Zanni seguirá la misma ruta de D[illegible], de Shanghai a Tokorozawa y la misma ruta de los norteamericanos de Kasumigaura a Alaska.

El pueblo japonés espera ansiosamente que Zanni llegue pronto al Japón.—(U. P.)

LONDRES, 21 — **Entrevistado Zanni en Hanoi,** dijo que se le habían insinuado las dificultades del vuelo a través de la India por el Gobierno, debido a la época de los monzones y de la lluvia en India y también en la Bur[illegible]nía y a Indochina.

Ha declarado el aviador argentino que la mayor parte del vuelo la realizó sobre pantanos y con fuertes lluvias y nieblas, que habían sumamente difíciles los decollages, debido sobre todo a que la blandura del terreno no permitía tomar velocidad.

"Varias veces—dijo—casi capotamos. De Rangoon partimos sumamente cargados, debido a la imposibilidad del aterrizaje en Akyad. Considero que fué esta la etapa más dura de mi vuelo".—(U. P.)"

LONDRES, 21.—**Todos los aeroplanos que realizan el raid** Islandia-Groenlandia, pasaron por sobre Barry, a quinientas millas de Islandia a las 2.52 P. M., hora del meridiano de Greenwich.—(U. P.)

PARIS 21.—**El Sub Secretario de aviación, M. Eynac,** antes de partir a Marsella para reunirse al aviador Pelletier Doisy, fué entrevistado por los periodistas a quienes les declaró: "Desde que Doisy realizó su hazaña, nuestros constructores de motores para aeroplanos han recibido órdenes para redoblar los trabajos".

"El raid de Doisy ha demostrado que los aviadores pueden realizar a pesar de la nieve y de las zonas tórridas, etapas de más de mil ciento cincuenta kilómetros, lo que hace posible establecer líneas regulares entre Francia y el Oriente.— (U. P.)

LONDRES 21.— **El barco que conduce el aeroplano para el aviador argentino,** mayor Zanni llegará a Kobe. No se sabe si el aparato se enviará montado a Hanoi, debido a que en caso que se le enviara seperadamente tardaría una semana el montaje.

Los argentinos, latino-americanos y en general todas las personas lamentan el accidente ocurrido a Zanni y ansían el restablecimiento del aviador para que pueda reanudar la empresa.— (U. P.)

WASHINGTON 21. — La Asociación Nacional de Radio ha comunicado por radio, la petición del profesor David Tood en representación de todos los astrónomos, en el sentido de que se guarde silencio por todas las estaciones trasmisoras durante 5 minutos cada hora, durante treinta y seis horas, desde la media noche de hoy para poder permitirles que estén en mejores condiciones para percibir cualquier señal que se les haga desde el planeta Marte.

Mr. Tood también ha pedido a las embajadas extranjeras que su petición se haga llegar hasta sus re[illegible]ivos países. — (U. P.)

BULGARIA

VIENA, 21. — **Informan de Sofía que en tres días se han realizado dos atentados con el objeto de asesinar al agregado militar sureslavo.** Las celadas se han preparado cerca de su domicilio.

El Embajador en Sofía ha recibido instrucciones de Belgrado en el sentido de que proteste enérgicamente ante el Gobierno búlgaro.—(U. P.)

PERU

Diplomáticos norteamericanos en viaje a Chile

LIMA, 21.—**Mr. Gustav Pabst, Secretario de la Embajada norteamericana en Lima, se embarcó en el "Santa Ana" con destino a Chile. Va a desempeñar un cargo en la Embajada de Estados Unidos en Santiago.** (U. P.)

BRASIL

RIO JANEIRO, 21.—**Continúa con éxito la persecución** de los rebeldes, los cuales se hallan cercados a fin de que no huyan.—(U. P.)

RIO JANEIRO, 21.—**Se declaró terminado** el contrato con la misión francesa que instruía a la policía paulista.—(U. P.)

ECUADOR

GUAYAQUIL, 21. — **Alterado por un fuerte ataque de neurasenia** se disparó un tiro de revólver en las sienes, el doctor Alcibíades Cisneros, Ministro de la Corte Superior de Justicia.

Su estado es de tal gravedad que se considera imposible salvarlo.—(U. P.)

FUNDOS
DE COSTA, DE RULO
—DE RIEGO—
en todas las Zonas y en ventajosas condiciones.
—OFRECE—
ALFREDO TAGLE RODRIGUEZ
Catedral 1137.— Cas. 8133

BOLIVIA PROPONE AL PARAGUAY EL ARBITRAJE PARA RESOLVER LA CUESTION DE LIMITES

EL ARBITRO SERA EL PRESIDENTE DE NORTE AMERICA

ASUNCION 21.— El Gobierno ha dado a conocer hoy algunas informaciones que anuncian que el Embajador especial de Bolivia, señor Díez de Medina, por encargo de su Gobierno, propuso al Paraguay, entregar al arbitraje de juris, la solución de la cuestión de límites pendiente.

Propone como juez arbitral al Presidente de Norte América. El Gobierno parayuayo acogió favorablemente la proposición y modificó algunas de las bases propuestas, pero aceptando el árbitro.— (ESPECIAL).

BOLIVIA

LA PAZ, 21. — El Senado ha entrado a discutir en detalle la ley de imprenta, según el proyecto del Ejecutivo.

VINAGRE en botellas y damajuanas, de la FABRICA DESPOUY Y CIA.,
VENDE EL DEPOSITARIO
ALFREDO BLANCHARD
CALLE LA BOLSA N.o 33
A—33

LOS REPRESENTANTES DIPLOMATICOS DE ESTADOS UNIDOS

(Correspondencia cablegráfica de Harry W Frantz, especial para "La Nación")

WASHINGTON 21. — El Subsecretario de Estado, Mr. Grew, dirigiéndose a la Asociación del Servicio Extranjero, a la cual se le ha sometido para su estudio la reorganización de los servicios diplomáticos y consulares, declaró que ahora no había puesto que no fuera de importancia, tratándose de los países latino-americanos.

"Nuestros intereses materiales en esos países son inmensos y cada día aumentará de valor", dijo, y agregó:

"La América Latina debe tener los funcionarios norteamericanos de más energías que todo el personal norte-americano en funciones, en los países extranjeros, y al efecto, ya tiene acordada la designación de los agentes diplomáticos, cuyos nombramientos estaban pendientes".

"Debemos empeñarnos por sentar el precedente respecto de la designación de buenos funcionarios en los países hispano-americanos. —Frantz. — (U. P.)

EL CONFLICTO ENTRE EL GOBIERNO ARGENTINO Y EL VATICANO

BUENOS AIRES 21.— Se rumorea que se ha producido una seria agitación alrededor del asunto del arzobispado.

Autorizadamente se asegura que el Gobierno argentino envió una nota al Vaticano, refutando enérgicamente sus observaciones sobre la designación de Monseñor de Andrea.

Se pretende solucionar el conflicto en forma que no peligren los prestigios de la Iglesia y tampoco el prestigio de Monseñor de Andrea.

Designándolo Visitador Apostólico, su nombramiento provocaría nuevos debates parlamentarios. El Senado solicitaría datos y haría gestiones, con todo lo cual se complicaría la situación, debido a que ciertas revelaciones colocarían al Gobierno en un terreno desventajoso.

Entrevistado Monseñor De Andrea, declaró que continuaría inspirándose en el propósito cristiano y patriótico de evitar un conflicto.— (U. P.)

INFORMACIONES COMERCIALES DEL EXTERIOR

El cobre

NUEVA YORK, 21.—El cobre se cotizó hoy a razón de 13.50 dólares las cien libras para pago al contado.—(U. P.)

El estaño

NUEVA YORK, 21.—**El estaño se cotizó hoy a razón de 53.25** dólares las cien libras para pago al contado.—(U. P.)

El precio del trigo

CHICAGO, 21.—El trigo se cotizó hoy en la siguiente forma:

Para entrega en Agosto, 126 3|4 centavos oro el bushel.
Para entrega en Septiembre, 131 5|8 centavos oro el bushel.
Para entrega en Octubre, 137 7|8 centavos oro el bushel.—(U. P.)

El precio del maíz

CHICAGO, 21.—El maíz se cotizó hoy en la siguiente forma:

Para entrega en Agosto, 117 centavos oro el bushel.
Para entrega en Septiembre, 11 5|8 centavos oro el bushel.
Para entrega en Octubre, 113 1|4 centavos oro el bushel.—(U. P.)

El precio de la avena

CHICAGO, 21.—La avena se cotizó hoy en la siguiente forma:

Para entrega en Agosto, 51 3|4 centavos oro el bushel.
Para entrega en Septiembre, 55 1|8 centavos oro el bushel.
Para entrega en Octubre, 58 7|8 centavos oro el bushel.—(U. P.)

Los cambios

NUEVA YORK, 21. — Se han fijado hoy los siguientes tipos de cambios:

Gran Bretaña, 4.50 3|4 dólares por libra esterlina.
Francia, 5.45 centavos oro por oro por franco.
Bélgica, 4.48 3|4 centavos oro por franco.
Italia, 5.02 1|2 centavos oro por lira.
Alemania, 23.80 centavos oro por rentenmark.
Suiza, 18.79 centavos oro por franco.
España, 13.39 centavos oro por peseta.
Argentina, 33.84 centavos oro por peseta.
Chile, 10 centavos oro por peso.
Japón, 14.12 centavos oro por yen.—(U. P.)

La mejoría experimentada por el franco

NUEVA YORK, 21. — "The Wallstreet Journal" dice que la mejoría que ha experimentado el franco ha llamado la atención, toda vez que Francia como acreedora tiene actualmente enormes cantidades de bonos suramericanos, especialmente brasileños, los cuales suman alrededor de doscientos millones de dólares.

Dice que Francia, teniendo ciertas dudas respecto del cumplimiento de las obligaciones pendientes con el Brasil, especialmente por las noticias sobre movimientos sediciosos que habrían estallado en la zona del Amazonas, habría concentrado sus exigencias con el Gobierno de Río Janeiro y no con el de Manaos.—

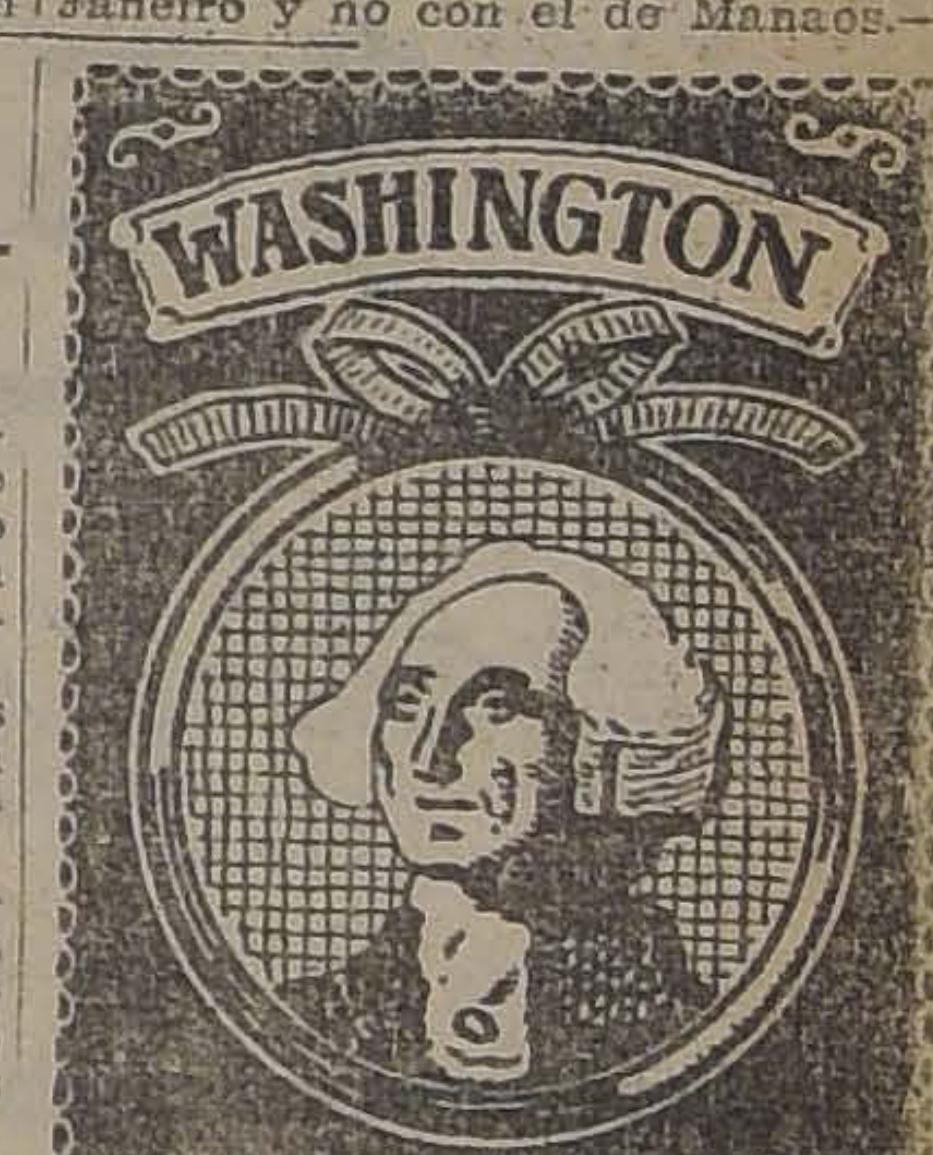

PARAGUAY

ASUNCION, 21.—**Los homenajes que se han rendido a la Argentina en la persona de su Embajador a la trasmisión del mando presidencial, señor Saguier,** han resultado grandiosos y muy significativos. Diez mil personas lo acompañaron hasta el puerto.

El Presidente del Senado comunicó al Gobierno argentino el homenaje realizado en la Cámara en honor del señor Saguier. Agrega que en la misma sesión se saludó al senador argentino. U. P.)

ARGENTINA

Los festejos a los marinos italianos

BUENOS AIRRES, 21.—Continúan los agasajos a los marinos de los cruceros italianos. El Centro Naval les ofrecerá una recepción el Lunes. Hoy visitaron la cervería Quilmes.

Retribuyendo las atenciones, los marinos ofrecerán el Sábado un té danzante en honor de numerosas familias argentinas.

Los comandantes de las unidades italianas almorzarán mañana con el Ministro de Marina, a bordo del "San Giorgio". Han sido invitados a este almuerzo varios altos funcionarios de la Armada. —(U. P.)

BUENOS AIRES, 21.—**Ha vuelto a ponerse de actualidad el entredicho** existente entre el Gobierno argentino y el Vaticano. Se insiste en que la Santa Sede hizo ya el ofrecimiento formal del alto cargo de Visitador Apostólico, a Monseñor de Andrea.

Entrevistado el ilustre prelado, declaró que no se le había notificado el nombramiento y que continuaría siendo un hijo obediente de la Iglesia. (U. P.)

BUENOS AIRES, 21.—**Se organiza el segundo Congreso** Universitario, que se realizará el 12 de Setiembre.—(U. P.)

BUENOS AIRES, 21.—**Colombia designó un delegado** al Congreso Internacional de Economía Social.—(U. P.)

BUENOS AIRES, 21.—**La Federación Argentina de Box** rindió un homenaje a los boxeadores argentinos que participaron en los recientes juegos olímpicos de París.—(U. P.)

BUENOS AIRES, 21. — **En la Cámara de Diputados** se interpelará al Ejecutivo sobre la situación de los indígenas.—(U. P.)

BUENOS AIRES 21.— **La escuadra inglesa atracó a las 5.15.** Numerosas personas presenciaron la llegada. Elementos de la Armada y de la colectividad británica preparan agasajos a la oficialidad y a la marinería.— (U. P.) —(U. P)

Larrain García
Moreno Hnos.

Han abierto una sección de compraventa de propiedades urbanas y rurales; se encargan de contratar préstamos hipotecarios y de construcción, administración de propiedades, etc.

Oficina: Galería Alessandri 16
TELEFONO 3722.— CASILLA 1096
Dirección Telegráfica: "Laros".

EL DESARROLLO DE UNA INDUSTRIA

La Ford Motor Company incorpora nuevas actividades en sus trabajos

El amanecer del Martes 27 de Mayo trajo un nuevo desarrollo en la industria del Ford con motivo de la salida de los malecones de Toledo, EE. UU., de los primeros buques de propiedad Ford para transportar carbón Ford a las propiedades Ford en la Península de Michigán.

El carbón traído de las minas de Kentucky por ferrocarril fué descargado en el muelle de Toledo y de allí traspasado a los buques. El "Onadaga" llevaba 2,800 toneladas de carbón y el "Oneida" 2,900 toneladas

El carbón será entregado en Menominee para ser embarcado por ferrocarril a la Planta de la Ford Motor Company en "Iron Mountain", y de regreso los buques cargarán madera en los aserraderos Ford de Pequaming y L'Anse para llevar esta madera a la Planta de River Rouge, en Detroit.

Los dos buques se usarán principalmente para transportar carbón y madera.

El "Oneida" y "Onandaga" fueron comprados recientemente por la Ford Motor Company a la American Ship Building Co. Los buques son de acero, del mismo tamaño, 261 pies de largo y 46 pies seis pulgadas de ancho, con capacidad de unas 3,800 toneladas cada uno. Ambos buques queman petróleo.

Estos dos barcos, con el gran vapor de acero, "Henry Ford II" y el "Benson Ford", que están en servicio desde Julio, forman las primeras unidades de la flota Ford en los Grandes Lagos.

PRIMER SALON DEL AUTOMOVIL

Se inaugurará oficialmente el 14 de Setiembre, en el Pabellón París de la Quinta Normal

Por primera vez en el país se verificará en Setiembre una gran exposición de automóviles, donde se dará una comprobación de los progresos que en esta industria hemos alcanzado.

El primer salón se inaugurará oficialmente en el Pabellón París de la Quinta Normal, con asistencia del Presidente de la República, Intendente de Santiago y demás autoridades.

Numerosas casas importadoras de automóviles y accesorios se han adherido a esta exposición, la que promete alcanzar especial brillo.

La mejor carrocería nacional será premiada con medalla de oro, otorgada por el Presidente de la República y la mejor góndola para pasajeros con una copa de plata por el señor Intendente de la provincia.

El salón será a beneficio del Asilo de Niños Vagos humanitaria institución que sostiene el señor Alberto Mackenna Subercaseaux

A la exposición concurrirá la escuela de Aviación con varios aeroplanos y repuestos fabricados en sus talleres, y la maestranza del Ejército con carrocerías y otros artículos de su fabricación.

De los 38 locales en que se dividen los pabellones quedan disponibles sólo diez, los que pueden solicitarse en la secretaría del Pabellón París, en la Quinta Normal de Agricultura.

1,000 JUEGOS

patas álamo 3 por 3, para mesa, $ 2.50 JUEGO, SE VENDE

DOMEYKO 2354

AUTOMOVILES Y AEROPLANOS

La rapidez para tomar carrera del autom "Lincoln", contribuye al éxito de los expe rimentos de un aeroplano sin motor

Para probar las cualidades de un aeroplano sin motor y entrenar el piloto se adaptó en Estados Unidos el sistema de amarrar el aeroplano a un automóvil. El aeroplano y el automóvil fueron unidos por un cable de acero de 300 pies de largo, a más de otros cables auxiliares para trabajos como amortiguadores ~ soportar los tirones.

Se usaron muchos automóviles diferentes en los primero ensayos; pero se tropezó con grandes dificultades para alcanzar velocidad suficiente en la distancia disponible que era solamente de media milla.

El problema, sin emb resolvió usando un faetón L La rapidez con que tom lad esta máquina fué tan que el cable se cortó do durante las pruebas.

La gran velocidad del permitió al piloto, Walter alcanzar una altura d pies.

El aeroplano fué ideado y truído por Gerard Vultee y Kiesling, estudiantes del Tecnológico de California, supervigilancia de A. A.

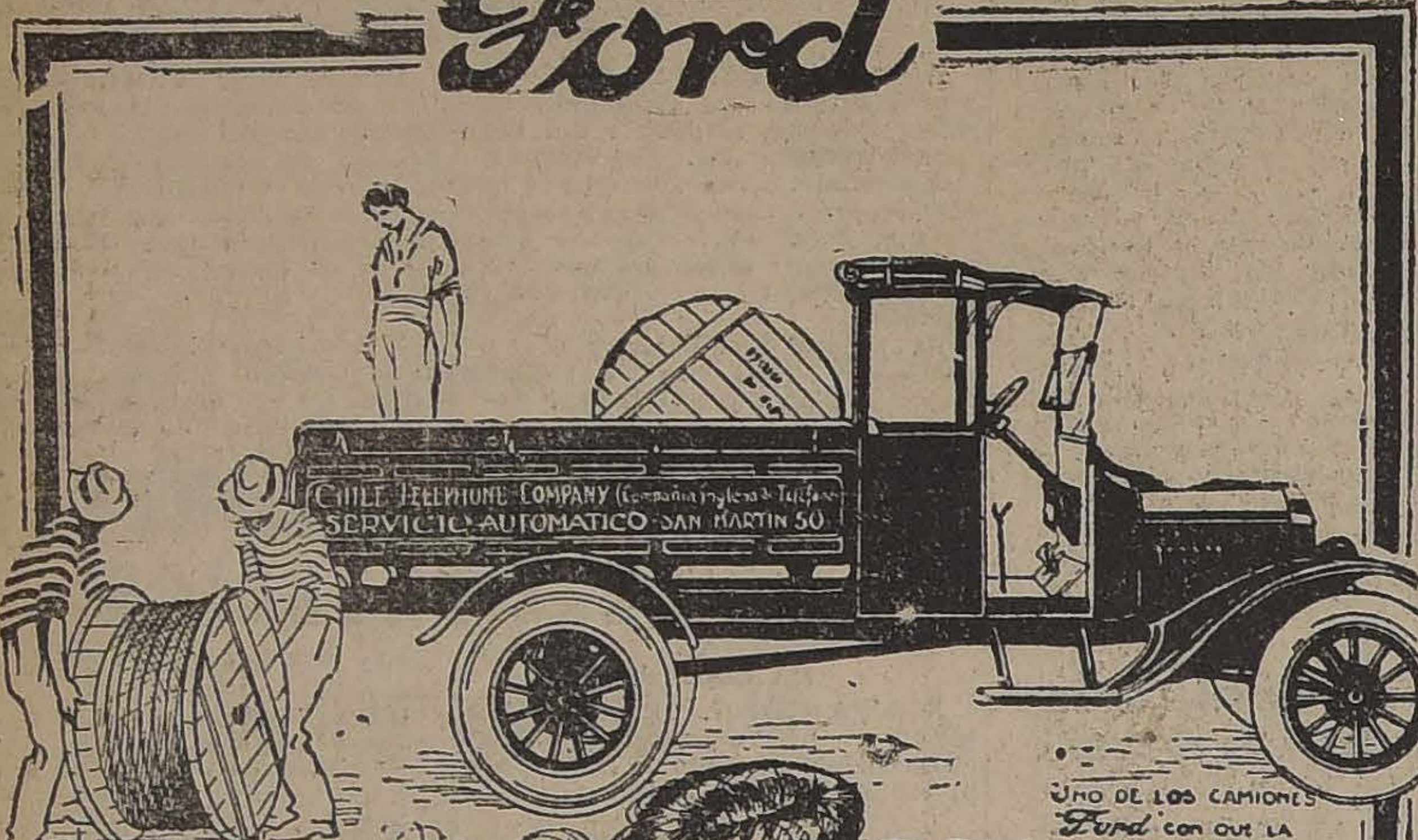

Ford
CHILE TELEPHONE COMPANY (Compañía Inglesa de Teléfonos)
SERVICIO AUTOMATICO SAN MARTIN 50
UNO DE LOS CAMIONES Ford CON QUE LA "CHILE TELEPHONE COMPANY" HA INICIADO LOS TRABAJOS DE LA PLANTA TELEFÓNICA AUTOMÁTICA EN SANTIAGO.

Al elegir la **CHILE TELEPHONE COMPANY** un elemento para facilitar sus trabajos de instalación de la planta telefónica automática de Santiago, se decidió por los Camiones "Ford", porque unidos a su bajo costo inicial dan el mayor rendimiento con el mínimum de gastos, y así se verá que en todas las grandes empresas industriales del país el "Ford" es el medio de transporte más eficiente y económico.

Siga el ejemplo de estas grandes empresas, usando también, un CAMION "FORD", y aproveche de nuestro servicio oportuno y atento, que no tan sólo nos limitamos a la venta sino que nuestro trabajo continúa con la mayor garantía que puede dar un fabricante de automóviles en Chile.

PIDA UNA DEMOSTRACION, SIN COMPROMISO

Precio en Santiago del CHASSIS DE CAMION:

$ 5,200.- s. p.

Nuestros Agentes venden con facilidades.

Ford Motor Company

SUCURSAL SANTIAGO

¿Qué tal es el nuevo 6-cilindros Buick?
Hombre, ese coche HAY QUE VERLO.

ALFA-ROMEO
R.L. 6 CILINDRI
S.A.I. ING. NICOLA ROMEO & C. MILANO

AGENTE EXCLUSIVO PARA CHILE

ING. NICOLA ALMANZA

BANDERA 82

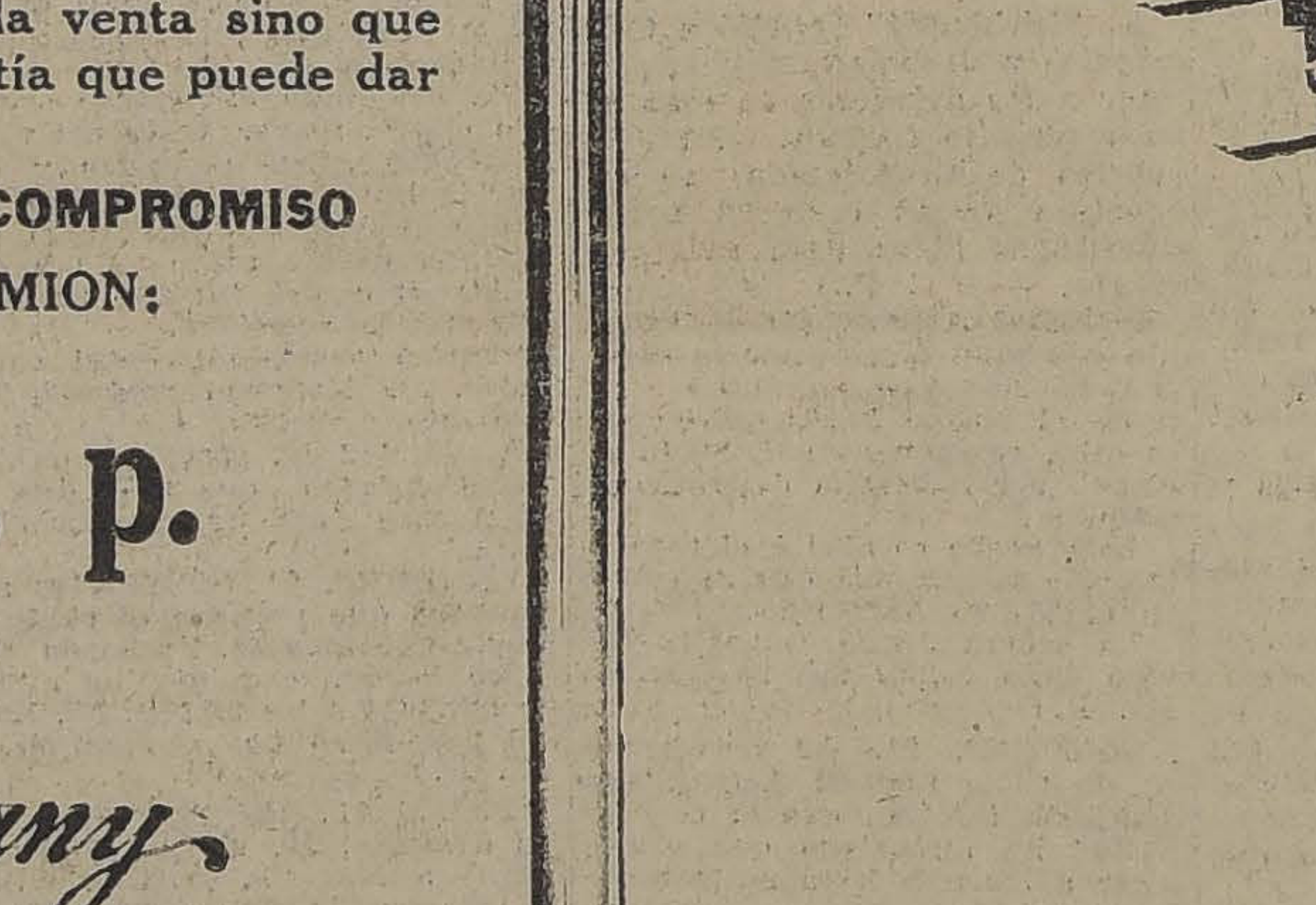

INTERNATIONAL EXHIBITION LONDON
DIPLOMA
Grand Prize and Gold Medal
Dr. Rafael Benguria B.
Buenos Aires
MODERN ARTS and INDUSTRIES

Gran Diploma

único premiado

en Milán, Londres, París y Barcelona, con diploma y medallas de oro. El remedio vegetal que cura las canas sin tintura dejando el cabello dócil y sedoso; se impone en todo el mundo. Todos conocen este bondadoso reconstituyente del cabello, que se llama

Específico Boliviano Benguria

que solamente se vende en **MONEDA 875**, casa del doctor **R. BENGURIA B.**

GRAN REMEDIO UNIVERSAL NITRO - OZONA

Lowe-Weissflog, el único comprobado por medio de la radiografía que cura tuberculosis (tisis). Pruebas a la vista. Afamado desde 1881, cura radicalmente hígado, riñones, estómago, pulmonía, bronquitis, asma, hipertrofia, diabetes, albuminuria, reumatismo, hidropesía, apoplegía, anemia, catarro intestinal, disentería, apendicitis, peritonitis, almorranas, fístulas furunculosas, enfermedades piel, sangre, enfermedades secretas. Prodigioso en aneurisma, en enfermedades corazón, cerebro, vista, espina dorsal, etc. Viruela, peste negra, hemorragia, peste bubónica, tifus, peste y fiebres en general son vencidas a las pocas horas con repetidos lavados intestinales y tomas. Igual tratamiento para demás enfermedades. Catecismo Nitro-Ozona consúltelo todo enfermo, sea cual fuese el mal, encontrará el medio seguro de sanar radicalmente. Remítesele gratis a quien lo pida, Sucesión Luis Lowe, Claras 149, Teléfono 1830, Casilla 32. — Droguería Daube y Boticas.

PROPIEDAD DE RENTA

A una cuadra de la Plaza de Armas. Esquina. Muchos almacenes y casas. Edificio de primera clase.

Precio $ 1.500,000-Renta $ 150,000

MUCHA DEUDA Y FACILIDADES DE PAGO

ALBERTO SANTELICES F.

AGUSTINAS 1152

GLOBEOL

fortifica

Anemia
Convalecencia
Tuberculosis
Neurastenia
Globéol Permite el maximum de esfuerzos

VENDO

GRAN FABRICA DE MUEBLES

en plena explotación, toda su producción tiene compradores que la reciben y la pagan al contado, tiene máquina con privilegio patentado, hay contrato de arriendo por cinco años.

Tratar de 10 a 12, y de 3 a 5 P. M.

SAN ISIDRO 618

A—23

No pida Aceit
EXIJA
Gibbsoil

Aceite Lubricante en Tambores y Cajones marca : : : :

"LINEA ROJA

Consulte Precios

DUNCAN FOX & C

Bandera 533

Lo mató de una feroz puñalada al corazón

LA VICTIMA SE HALLABA DURMIENDO CUANDO RECIBIO LA HERIDA MORTAL Y NO DESPERTO MAS. — EL JUEZ SEÑOR VILLAGRA CONDENO AYER AL HECHOR.

El juez del primer juzgado del rimen, señor Villagra, ha dado fin, on fecha de ayer, al proceso que instruía en contra del reo José Dolores Góngora Albornoz, de 21 años de edad, y procesado por homicidio.

Se acusa al reo Góngora de haber dado muerte con alevosía a un muchacho de 22 años, trabajador como él, en la Chacra de Santa Julia, de la comuna de Ñuñoa, llamado Humberto Núñez, y en circunstancias que se hallaba durmiendo en el camino de Macul, en los alrededores de la casa de Juan de Dios López Durán.

Según los antecedentes del proceso que hemos tenido a la vista, los hechos que han originado la condena de Góngora, ocurrieron de la manera siguiente:

UN ALTERCADO Y UNA PENDENCIA

Los protagonistas del hecho que empezamos a relatar eran trabajadores de la Chacra Santa Julia, ubicada como se sabe, en la vecina comuna de Ñuñoa.

Entre ellos hubo algunas dificultades que terminaron mal, pues no se reconciliaron jamás.

Un buen día, el padre de Góngora, tuvo un altercado con Núñez, a consecuencia de ciertos disgustos que terminó con una pendencia a bofetadas, en la que tomó también parte José Dolores.

Esta pendencia ahondó los resentimientos de los contrincantes, hasta el extremo que se sindicó a Núñez de haber amenazado de muerte al padre de Góngora.

UNA VISITA A CASA DE UN COMPAÑERO

A los pocos días de haber ocurrido este hecho, el Domingo 16 de Marzo, del presente año, Núñez fué de visita a casa del trabajador Juan de Dios López Durán, ocupado también en la misma chacra, y con quien mantenía relaciones de amistad.

Allí conversó con la familia del dueño de casa y después salió al camino que conduce de esa chacra a Macul, donde se quedó dormido.

Ninguno de los de la casa calculó que ese sería el último sueño del visitante, ni mucho menos que momentos más tarde iban a ser testigos de una terrible tragedia.

SIGUIENDO LOS PASOS

José Dolores no había olvidado, a pesar de los días transcurridos, la pelea aquella en que Núñez había golpeado a su padre.

Tampoco había olvidado que éste los amenazó de darles muerte en la primera ocasión.

Góngora no quiso perdonar esas ofensas y a su vez juró vengarse en la primera ocasión y, al efecto, anduvo buscándolo.

Y cuando inquiría noticias acerca del paradero de Núñez, se impuso por algunos indiscretos que éste se hallaba de visita en casa de Juan de Dios López Durán.

Pensó entonces que ya era propicia la hora de la venganza y se dirigió a la casa indicada.

EL CRIMEN COBARDE

En casa de López se encontró Góngora con el hijo de éste, llamado José del Carmen y a quien interrogó por Núñez.

José del Carmen, ignorando los verdaderos móviles que llevaba el tal Góngora, le dijo que Núñez estaba durmiendo en el camino.

Allá se dirigió José Dolores, y una vez que vió a Humberto inerte y dominado por el sueño, sacó un cuchillo y lo enterró en el corazón del desgraciado.

La herida fué mortal para Humberto Núñez, pues no despertó más.

Cuando los de la casa se impusieron del crimen, ya era tarde, para evitarlo, pues Núñez había dejado de existir y el hechor ya estaba lejos.

No les quedó otra cosa a los López que dar cuenta a la policía de este cobarde crimen, y así lo hicieron.

LA POLICIA EN ACCION

Tan pronto como los testigos de la tragedia dieron aviso a la policía, varios guardianes de la 13.a Comisaría se trasladaron al lugar del suceso para imponerse de los hechos.

Una activa investigación pudo permitir la detención del culpable y ponerlo a disposición del juez del crimen de turno que en esa época lo era el señor Andrés Villagra.

El cadáver era trasladado a la Morgue donde se le practicó la autopsia médico-legal, la que atestiguó que Núñez había fallecido a consecuencia de la terrible puñalada que recibió en el corazón.

Con estos antecedentes se inició el sumario respectivo al que ha dado término ya el primer juzgado.

LAS DECLARACIONES

Una vez que el juez señor Villagra tuvo en su poder el parte de la 13.a Comisaría, dió comienzo al sumario y llamó a declarar tanto al reo como a los testigos de la sangrienta escena y a las demás personas que conocían los resentimientos que existían entre los protagonistas.

Góngora confesó de plano su delito y expuso que lo había hecho en defensa propia, porque Núñez lo había amenazado de muerte tanto a él como a su padre.

Según él, no había hecho otra cosa que adelantarse para no caer en manos de Núñez, que era muy capaz de cumplir sus amenazas.

Respecto de la pendencia en que antes habían tomado parte los protagonistas, declararon otras personas que estuvieron acordes en manifestar lo que dijo el reo.

Góngora pasó a la Cárcel y el sumario siguió su tramitación.

LA SENTENCIA

Después de oír la opinión del Ministerio Público, el juez señor Villagra dió por terminado el sumario.

En el curso del proceso el reo comprobó su excelente conducta anterior y allegó antecedentes que le favorecían.

Terminada la causa, el juez señor Villagra dictó la sentencia respectiva y por ella condenó al reo Góngora a la pena de cinco años y un día de presidio por el delito de homicidio de Humberto Núñez, ocurrido en Marzo del presente año.

NA GRAVE PRESENTACION A LA JUSTICIA CRIMINAL

N ANDRES PIÑEIRO CEPPI DENUNCIA UNA DEFRAUDACION QUE, EN TOTAL, SUMARIA $ 3.000,000

on Andrés Piñeiro Ceppi, que de la casa de cambio ubicada la calle de Huérfanos N.o 0, se ha querellado ante la cia criminal en contra de don o Montrieu, caballero que tiene su oficina en Compañía N.o 5.

ice el querellante que el señor Montrieu le encargó la colocación en el público de una cantidad de boletos de sorteo de valor de $ 300 el entero, sorteo que a verificarse el 26 de Julio a beneficio del Hospital Español de Valparaíso.

En vista de las seguridades que el señor Montrieu le dió respecto de la legalidad de ese negocio, dice el señor Piñeiro, colocó una gran cantidad de ellos entre su clientela, entregando al querellado la suma de $ 14,000 a cuenta de los boletos vendidos.

Pero, agrega el demandante, ese sorteo no se ha verificado el 26 de Julio como dijo el señor Montrieu ni se sabe la fecha en que se llevará a efecto, lo que ha causado entre su clientela una gran desconfianza, que lo ha tratado de estafador y le exige la devolución del dinero.

Por otra parte, el señor Montrieu no ha sido encontrado en su oficina, por lo que el querellado se presentó a la justicia denunciando estos hechos que son considerados fraudulentos por las personas que están al cabo de ellos, y pidiendo su rápida intervención.

Según el señor Peiñeiro, lo defraudado en total alcanzaría a la suma de tres millones de pesos.

LAS DEFRAUDACIONES DE QUILICURAS

El juez señor Aguirre continuó en la tarde de ayer ocupando en el proceso que instruye acerca de las defraudaciones descubiertas en la Compañía Minera Quilicura.

Ayer prestó una larga declaración el contador de esa compañía.

En los círculos judiciales se estima que este proceso va a producir algunas importantes novedades dentro de pocos días, una vez que quede establecida la emisión de acciones sin autorización legal y que se cotizaban en el mercado bursátil.

El juzgado sigue allegando antecedentes importantes relacionados con estas defraudaciones a fin de decretar medidas que causarán sensación.

El cadáver de la Av. Antonio Varas

SU IDENTIFICACION SE PRESTA A VARIAS INCIDENCIAS; PERO SE ESTABLECE QUE CORRESPONDE AL EX-GUARDIAN MANUEL CORREA SILVA, DE LA 12.a COMISARIA. — ¿QUIENES FUERON LOS ASESINOS DE CORREA?

"La Nación" en su edición de ayer dió algunas informaciones acerca del cadáver encontrado en un solar de la calle de Antonio Varas, en la comuna de Providencia, hecho del cual los carabineros de esa comuna dieron cuenta al Juzgado del Crimen de Turno.

Según el parte, el cadáver se hallaba desnudo y dentro de un canal que pasa por ese sitio.

En los alrededores se encontró un pañuelo que tenía el nombre de R. Ruiz.

Una ligera inspección al cadáver pudo establecer que tenía el cráneo fracturado a consecuencias de fuertes golpes, lo que ha dado origen a la idea de que se trata de fuertes golpes, lo que ha dado origen a la idea de que se trata de un crimen.

Y el hecho de que el cadáver no haya podido ser identificado en el día en que se le encontró en el solar de la Avenida Antonio Varas, ha dado más fuerza a esa idea.

EN LA MORGUE

De orden del juez de subdelegación de la comuna de Providencia, a quien se impuso de lo ocurrido, el cadáver fué trasladado a la morgue a disposición del juez del crimen de turno de Santiago.

Allí permaneció en el día de ayer en espera de que fuera identificado y a mediodía se presentó una persona que dijo llamarse Samuel Herrera Guajardo y quien expuso que el muerto era Luis Alberto Valdivieso Gallardo, domiciliado en calle de Ibáñez N.o 441.

Esta noticia fué comunicada a la policía desde donde se mandó a un empleado a verificar esa identificación.

Pero un viaje a Ibáñez 441 demostró que el tal Valdivieso estaba en perfecta salud y no tenía nada que hacer con el cadáver de la Avenida Antonio Varas, actualmente en la Morgue.

Herrera había dado una identificación que no correspondía y Valdivieso fué considerado cadáver sólo algunos momentos.

ERA UN EX-GUARDIAN DE POLICIA

Pero la Oficina de Identificación pudo aclarar este misterio en la mañana de ayer, cuando algunos de su empleados se trasladaron a la Morgue en cumplimiento de sus deberes.

Hechos los trabajos del caso, el Gabinete de Identificación encontró el prontuario respectivo, estableciéndose que el cadáver a que nos referimos pertenecía a Manuel Correa Silva, ex-guardián de policía y que había sido dado de baja en la 12 Comisaría.

Con estos antecedentes se ha podido ya comprobar quien es el muerto y se podrá saber quienes son los posibles criminales, si es que en este fallecimiento existe un delito.

A este propósito conviene apuntar que las personas que han visto el cadáver estiman que en esto hay encerrado un asesinato, en vista de las demostraciones de golpes que se contemplan en la cabeza.

MANUEL CORREA SILVA

EL AXAMEN MEDICO

El juez señor Brazo que ya tiene conocimiento de este hecho por el parte que le pasaron los carabineros, ordenó que se hiciera al cadáver la autopsia correspondiente.

Una vez que se lleve a cabo este trabajo y el informe médico sea evacuado se podrá conocer exactamente si se trata de un crimen o de una muerte natural.

Pero, como lo decimos más arriba, son muchas las personas que creen que en la muerte del ex-guardián Correa hay de por medio un hecho delictuoso.

Para esto se basan en las heridas que presenta el cadáver y al hecho de haber sido encontrado desnudo en un solar donde se pudo cometer el asesinato sin testigos y con toda facilidad.

EL PAÑUELO OLVIDADO

También infunde ciertas sospechas el hecho de que haya sido encontrado cerca del cadáver de Correa un pañuelo que tenía un nombre y el que puede dar alguna luz en este misterio.

El nombre a que nos referimos es el de R. Ruiz, que como se comprende, no tiene nada que ver con el de Manuel Correa Silva, que corresponde a la víctima.

Esta será un punto que tendrán que tener muy presente los empleados policiales que se encarguen de las investigaciones.

EN BUSCA DE LA CLAVE

Conjuntamente con iniciar el sumario, el juez señor Brazo decretó en la tarde de ayer que se iniciaran las investigaciones del caso a fin de establecer las verdaderas causas que originaron la muerte del ex-guardián Correa.

Estas pesquisas que correrán a cargo de hábiles detectives vendrán a demostrar lo que de verdad existe en el fallecimiento del malogrado Manuel Correa Silva, que ha preocupado en estos últimos días los círculos judiciales.

Lactomagnesia ⑱
combate la dispepsia.

T U R F

CLUB HIPICO

LAS CARRERAS DEL PROXIMO DOMINGO

na reunión que habrá de atraer lares de aficionados no por el in s del programa sino por la presencia de S. A. R. el Príncipe Humberto, será la del próximo Domingo el Club Hípico.

a cartilla hípica en general es poco y sus únicas atracciones puede rse que son el clásico y la prueba para jinetes caballeros.

l clásico José Luis Larraín le ha cambiado el nombre por el de R. Humberto de Saboya, Príncipe de Piamonte, como homenaje al dero italiano en cuyo honor se ificará la fiesta hípica.

a prueba en cuestión ha reunido rte de la totalidad de los que inrieron en el García Mieres, a 6 petidores más estando indicados entre estos Honoria y Kintrileo. ta carrera vale por todo el programa, pues Ardelión y Puff, llevan en Honoria una formidable ri. Los 1,400 metros es el tiro que acomoda a la hija de Burlesco, ncia en que también andan adablemente los animales enunciados anteriormente.

os parece que el ganador deberá uno de los tres, siendo el to rival que hay también que iderar Digno, a pesar de su deón en la última presentación.

—

 una prueba para no ganadores iciará la reunión, cuyos compeores más señalados para obtener primera victoria son Bouquet, ta Penas, La Décima, Munda y tere.

—

a segunda carrera, es una prueba icional sobre 1,400 metros, que nta con numerosas anotaciones. Zadorija interviene en ella es la pila del Tricolor una de las cartas indicadas junto con Yorker, Penón, Yerville y Joselito.

—

De iguales condiciones que la anterior, es la tercera carrera, en la que el número de participantes alcanza a 7.

Abundan en ella las inscripciones de productos de la nueva generación y a los que dado el peso bajo que les ha correspondido, les está asignada la primera opción. Entre estos pueden mencionarse a Artagnan, Humorada y Crimosa. En cuanto los de la guardia vieja Yorkmister y Macaulay, son los enemigos más peligrosos.

—

El Premio Ferruccio, handicap sobre 1,800 metros, tiene el interés que los participantes serán dirigidos por jinetes caballeros.

Llamado a ser el favorito está Adriático, pues le ha correspondido la mejor monta como es la del señor Carlos de Landa.

—

En la quinta carrera ya se ha producido el desbande, no siendo raro que el Domingo Andrea Chenier hiciera "walk-ower", pues bien pocas probabilidades de triunfo tienen los enemigos que lleva.

—

A continuación del Clásico viene el Premio Roma para potrancas ganadoras, prueba en la que intervendrán las "ases" de la próxima Polla.

Alderney, La Novena, Jana y La Paz, deberán disputarse el favoritismo del público y pelear los primeros puestos del marcador.

—

El handicap de clausura sobre 2,300 metros aparece muy indicado para Go-On, después de las dos victorias sucesivas que lleva obtenido la hija de Comisario.

Insaciable y Papagayo, son los enemigos más peligrosos de la pupila del Ebeache.

LOS TRABAJOS EFECTUADOS EN LA MAÑANA DE HOY EN EL CLUB HIPICO

(Pista de arena)

Ardelion

montado por A. Molina, y **Leoncito** por L. Bravo, pasaron 1,400 metros en 1.34 3/5, llegando iguales

Honoria

conducida por G. Martínez, movió 400 metros en 37 3/5, después de un descanso, repitió la misma distancia en 37 3/5

Digno

montado por H. Ramírez, pasó mil 400 metros en 1.35.

Tristán

montado por un aprendiz, movió 600 metros en 40 3/5.

Perla Negra

montada por U. Ibarra, atropelló 700 metros en 43 4/5; después de un descanso repitió la misma distancia en 46 2/5.

Munda

montada por H. Ramírez pasó mil 600 metros en 1.50.

Yorkminster

montado por M. Aranda, largó 1,400 metros en 1.35.

Straggler

montado por L. A. Zamora, pasó 1,600 metros, en 1.51 1/5.

Rintintin

montado por L. Morgado largó mil 200 metros en 1.30.

Humorist

montado por S. Villanueva, pasó 1,400 metros en 1.35 3/5.

Gorgonzola

montada por un aprendiz, atropelló 700 metros en 45.

Adriático

montado por el señor C. de Landa, pasó una vuelta en 2.30.

Perillán

montado por A. Gutiérrez, atropelló 700 metros en 45 1/5; después de un descanso, repitió igual distancia en 45.

Moloch

montado por el señor M. Pizarro pasó una vuelta a voluntad, en 2.24

Curilafquén

montado por M. Núñez, pasó al carrerón 1,800 metros en 2.15.

Dominó

montado por un aprendiz, pasó 800 metros en 54 3/5; después de un descanso repitió en 55.

Papagayo

montado por un aprendiz, pasó una vuelta y 400 metros en 2.52; en la primera vuelta marcó 2.20 2/5.

Serenísima

montada por N. Ramírez, y Paltanas por Arm. Silva, pasaron 800 metros en 52 1/5, llegando iguales; después de un descanso repitieron en 52 2/5, ganando **Serenísima** por dos cuerpos.

Nonesuch e Infiesto

montados por aprendices, pasaron 800 en 53 3/5, llegaron iguales; después repitieron en 54 3/5, esta vez ganó **Infiesto** por dos cuerpos

Metternich

montado por A. Molina, movió 600 metros en 40; después de un descanso repitió en 38 3/5.

Wintergreen

montado por E. Suárez, pasó 1,400 metros en 1.39 3/5.

RIT $ 1.30 PARA TEÑIR EN CASA. NO MANCHA LAS MANOS

Poligama

montada por M. Núñez, pasó 1,400 metros en 1.38 3/5.

Weyler

montado por N. Ramírez, largó 1,400 metros en 1.36 3/5.

La Alegría

montada por un aprendiz, pasó 1,000 metros en 1.7.

Frisca

montada por P. Silva, movió 600 metros en 38 3/5; después de un descanso repitió en 38.

Guitón

montada por un aprendiz, pasó 800 metros en 52 2/5.

Buñuelito

montada por un aprendiz, pasó 1,000 metros en 1.6.

Artagnan y Marga-Marga

Montados por aprendices pasaron 700 metros en 45 3/5 llegando iguales. Después de un descanso repitieron en 49. Ganó esta vez Artagnan por dos cuerpos.

Castellamare y Ramie

Montadas por aprendices pasaron una vuelta en 3.18 3/5, llegando iguales.

André Chenier

Montado por E. Rebolledo pasó 1,600 metros en 1.49 3/5. En los últimos 1,200 metros fué acompañado por Verdot. Ganó André Chenier por dos cuerpos.

Humorada

Montada por L. González pasó 1,000 metros en 1.6.

Echeckalte

Montado por P. Silva pasó 1,000 metros al carrerón en 1.11. Después de un largo descanso repitió 1,400 metros en 1.39.

Humita

Montada por L. Gonzáles pasó 1 400 metros en 1.25.

"LA HUASCA"

Hoy Viernes, a primera hora aparecerá el N.o 524 de esta difundida y acreditada revista hípica, la única en su género, con un selecto y novedoso material de lectura, como se puede ver en el sumario que va a continuación:

Los últimos clásicos.— El Hipódromo Chile y sus estatutos. — Fotografías de las llegadas. — Otro que se incorpora. — El ganador de la prueba de productos. — Buñuelito, domador de fieras. — Estadística. — La ganadora obligada de las libras.— Programa próximo. — Colección de los competidores de Domingo en el Hipódromo Chile. — Las carreras del Viernes y Domingo. — Respuestas a nuestros lectores. — Jinetes ganadores. — Probabilidades de los participantes de la reunión del Domingo en el Club Hípico. — Competencia de danzantes. — Las carreras en honor del Príncipe Humberto. — Como gallina en corral ajeno.— Los niños precoces. — Turf extranjero. —La Polla de Potrillos.— Resultados generales. — Crónica abundante etc., etc.

HIPODROMO CHILE

LAS CARRERAS DEL PROXIMO DOMINGO

De siete pruebas, la mayoría de las bastante interesantes, consta el programa que nos anuncia para el Domingo próximo el Hipódromo Chile.

—

Ocupa el primer lugar el Premio Suspiro sobre 1,200 metros, reservado a cuatro años y más no ganadores, en que se han inscrito 20 animales pero, los con opción, son apenas unos cuatro o cinco. Yumbel, Zolima, Aristocrat, Noska y Fiolilina son por sus performances anteriores los mejores candidatos.

—

Viene a continuación el Premio Lolita sobre 900 metros, en que por la condición en que han caído en el handicap vemos bien colocados a Prothos, Wiph, Soga, Madamo y Catacumba.

En esta prueba no conviene descuidar al potrillo Lantenac, que bien puede salir haciendo una barbaridad.

—

Sobre 1,500 metros se disputará la tercera carrera, Premio Sarita, en que de los diez inscritos los únicos que se presentan con muy poca chance son Torquemada y Rintintin, siempre que de aquí al Domingo no se descargue alguna lluvia, pues entonces de out-sider pasarían a ser las cartas principales. Entre los restantes no encontramos ninguno que se destaque netamente.

—

Interesantísima es la cuarta carrera, Premio Sarabin, sobre 900 metros en que han conservado su anotación siete especialistas para la distancia handicapeados en tal forma que todos se presentan con una opción de primera línea, sin que se pueda prescindir de ninguno de ellos.

—

Un lote sumamente pobre es el que disputará la quinta carrera, Premio Sin Sal, sobre 1,500 metros. Velada, Já Já Garonne, Xenops y Boca Negra son los más dignos de consideración entre los doce inscritos.

—

Papirote, batido en la última reunión en 1,200 metros por Cherry Apple después de haber punteado hasta las tribunas, será casi con seguridad el favorito en los 900 metros del Premio Secreto, pero lleva enemigos muy peligrosos en Ancoa, Taglioni, Latoso e Ilusa.

—

Clausura la reunión el Premio Salitre sobre 1,500 metros en que Brio a Brac, Job, Masanielo, Farfinesio e Iverdún, por sus anteriores performances se presentan como las mejores cartas.

CON UN PESO
GANESE 5,000 PESOS
ADQUIRIENDO UN BONO PARA EL PROXIMO SORTEO DE
"LA PODEROSA"
que se verificará el
LUNES 25 DE AGOSTO
ADQUIERA SU BONO HOY MISMO
Abierto de 9 de la mañana a 7 de la tarde. No se cierra a las 12 para dar facilidades a las personas que no pueden venir a horas ordinarias
OFICINA MATRIZ: TEATINOS 333
Artemio Gutierrez y Cia

NERVIOS ó Insomnio
Si no lográis dormir, si el sueño es agitado con pesadillas; si os sentís fatigados sin motivo ó por trabajo intelectual ó físico, tomad la
NEURINASE
Su acción calmante, á la vez que inofensiva y tónica, os procurará un sueño natural, reparador y provechoso.
La "NEURINASE" cura y previene: Insomnios, Neurastenia, Neuralgias, Vértigos, Lasitud, Ideas tristes, Cansancio, Tics nerviosos, Desórdenes de la edad crítica, Palpitaciones, Convulsiones de los niños, etc.
Lab. Cléricin, 2, rue de Dißonesdins, Paris
En toda buena farmacia.

PROBABLES MONTAS Y COMPETIDORES PARA LA REUNION DEL DOMINGO PROXIMO EN EL CLUB HIPICO

CARRERA.—1,500 METROS
quet, 59, M. Vera.
erza, 57, J. Vergara.
nio, 56, V. Marinay.
cuco, 56, R. Ubilla.
a Penas, 56, S. Villanueva.
, 56, C. Pombet.
5 A. Gutiérrez.
Décima, 54, J. M. Baeza.
aje, 54, N. Ramírez.
, 54, H. Ramírez.
CARRERA.—1,400 METROS
er, 56, M. Vera.
atlón, 53, N. Ramírez.
llo, 51, E. Rebolledo.
lito, 50, R. Ubilla.
a, 48, A. Gutiérrez.
o No corre.
gama, 48, M. Núñez.
rija, 48, Arm. Silva.
lin, 47, U. Ibarra.
alino, 47, C. Guerra.
lo, 43, G. Martínez
J. Gajardo.
CARRERA.—1,800 METROS
o, 54, C. Pombet.
r, 54, M. Aranda.
, 56, N. Ramírez.
Ilusión, 52, M. Núñez.
, A. Sánchez.
ay, 51, V. Marinay.
nan, 50, A. Gutiérrez.
rada, 50, L. González.
Negra, 48, U. Ibarra.
, 48, N. N.
46, J. Alarcón.
46, J. Gajardo.
o, 45, N. N.
a, 45, C. Guerra.
ero, 44, N. N.
, 42, N. N.
a, 41, no corre.
CARRERA.—1.600 METROS
ago, 70, A. Echeverría.
, 67, No corre.
ch, 55, M. Pizarro.
, 55, C. de Landa.
Grampián, 58, J. Infante.
Gorgorito, 57, S. Lecaros.
Infiesto, 57, N. N.
Ispahan, 57, F. Gándara.
Monday, 57, N. N.
5.a CARRERA.—1,800 METROS
A. Chenier, 60, E. Rebolledo.
56, N. Ramírez
Metternich, 54, A. Molina.
Perillan, 54, A. Gutiérrez.
Gorgonzola, 53, no corre.
Sin Duda, 53, R. Olguín.
War Queen, 50, no corre.
Yerville, 48, no corre.
Alderney, 44, no corre.
6.a CARRERA.—1,400 METROS
Ardelion, 61, A. Molina.
Puff, 61, E. Carrasco.
Greenock, 59, J. Vergara.
Honoria, 59, S. Villanueva.
Chacaltaya, 53, E. Rebolledo.
Digno II, 50, H. Ramírez.
Kintrileo, 49, U. Ibarra.
Frisca, 47, P. Silva.
Samuelito, 47, P. Olguín.
Y. Palena, 47, A. Gutiérrez.
Lokoska, 47, C. Guerra.
7.a CARRERA.—1,500 METROS
Alderney, 57, A. Molina.
La Novena, 57, R. Ubilla.
Humita 54, A. Gutiérrez.
Jana, 54, J. Vergara.
La Paz, 54, V. Jara.
La Tulipe, 54, L. Zamora.
Mucha Pena, 54, H. Ramírez.
Serenísima, 54, N. Ramírez.
Zadorija, 54, tal vez no corra.
8.a CARRERA.—2,300 METROS
Electrón, 61, V. Jara.
Papagayo, 58, L. Bravo.
Insaciable, 51, H. Ramírez.
Echekalte, 49, P. Silva.
Go On 49 L. González.
A. ..., 43, C. Guerra.
Alta Ley, 40, J. Gajardo.

PROBABLES MONTAS Y COMPETIDORES PARA LAS CARRERAS DEL DOMINGO PROXIMO EN EL HIPODROMO CHILE

1.a CARRERA. — 1200 METROS
Previn, 62; J. Morán.
Zanrof, 61; N. N.
Mollie King, 61; D. Muñoz.
Yumbel, 56; M. Aranda.
Silver Mine, 56; M. Gamboa.
Cosmos, 56; M. Araya.
Zolima, 54; P. Rebolledo.
Londinense, 54; R. Henríquez
Fabiola, 53; P. Olguín.
Aristocrat, 52; A. Nieto.
Norka, 51; E. Cáceres.
Garth, 51; C. Santander.
Alumna, 50; G. Valencia.
Sahareña, 49; R. Olguín.
Amorosa, 47; A. Sánchez.
Jasón, 44; J. Alarcón.
Picaronera, 44; J. Osorio.
Fiolidina, 43; C. Santelices.
Xois, 10; P. Valderrama.
Curioso, 40; L. A. Morgado.

2.a CARRERA. — 900 METROS
Le Francais, 62; E. Canales.
Prothos, 56; E. Cáceres.
Carbonero, 54; S. Villanueva.
Whip, 53; V. Fernández.
Soga, 52; M. J. Silva.
Huerfanita, 51; A. Gutiérrez.
Lantenac, 50; M. Núñez.
Catacumba, 50; L. Zamora.
Sir Jorge, 50; N. N.
Madamo, 50; L. Guzmán.
Soca, 48; R. Olguín.
Avignón, 47; C. Santelices.
Fo, 46; R. Henríquez.
Caddie, 42; G. Valencia.

3.a CARRERA. — 1,500 METROS
Matango, 58; C. Pombet.
Gran Bonetón, 57; M. Núñez.
Todo Ilusión, 56; L. Zamora.
Long Long, 56; N. Ramírez.
Torquemada, 54; Alf. Silva.
Laterre, 51; E. Cáceres.
Rintintin, 49; P. Silva.
Poruña, 43; C. Santelices.
Daz, 47; V. Marinay.
Chorneseg, 41; J. Osorio.

4.a CARRERA. — 900 METROS
Melusine, 58; H. Ramírez.
Glacé, 54; P. Olguín.
Desc...abia 54; L. Zamora.
Fatalist, 52; Alf. Silva.
Doddy, 50; M. J. Silva.
Vilú, 43; M. Núñez.
Antona, 47; J. Alarcón.

5.a CARRERA. — 1,500 METROS
Velada, 59; L. Carrasco.
Já Já, 56; M. Núñez.
Wintergreen, 55; A. Nieto.
Garonne, 54; C. Pombet.
Xenops, 51; R. Ubilla.
Isócrates, 50; L. Quintero.
Nonesuch 49; M. Aranda.
Zanrof, 48; L. A. Morgado.
...kington, 48; E. Cáceres.
Bellorita, 45; A. Gutiérrez.
Bocanegra, 43; J. Osorio.
Yumbel, 42; C. Santelices.

6.a CARRERA. — 900 METROS
Pácuo, 58; C. Santander.
Ancoa, 57; E. Canales.
Papirote, 53; C. Pombet.
Latoso, 52; J. Vergara.
Taglioni, 50; R. Ubilla.
Townsend, 50; M. Núñez.
Son 49; L. Zamora.
Ilusa, 49; E. Cáceres.
Nero, 47; G. Lira.
Loviatista, 47; G. Gutiérrez.
Jacobino, 46; C. Santelices.
Tony, 40; L. A. Morgado.

7.a CARRERA. — 1500 METROS
Atento, 61; E. Canales.
War Queen, 56; L. Zamora.
Fantia, 55; S. Villanueva.
Madagascar, 55; P. Rebolledo.
Pruco, 53; C. Santander.
Brio a Brac 52; A. Nieto.
Job, 51; E. Cáceres.
Masanielo, 50; M. J. Silva.
Intuición, 49; L. Guzmán.
Farnesio, 48; R. Ubilla.
Juave, 48; A. Gutiérrez.
Iverdún 47; A. Sánchez.

LA VALIOSA y ARTISTICA
PLACA DE ORO Y PLATA CINCELADA QUE LA COLONIA ITALIANA OBSEQUIA A S. A. R., HUMBERTO DI SAVOIA, PRINCIPE DE PIEMONTE, SE EHXIBE SOLAMENTE HOY HASTA LAS 12 M., EN LA JOYERIA ALFONSO MOLINA, AGUSTINAS 804-808, ESQUINA SAN ANTONIO, EN CUYOS TALLERES HA SIDO EJECUTADA.

Club Hípico de Santiago

Desde el Domingo 24 del presente, no se permitirá la entrada al recinto del Club a los autobuses del servicio público.

EL SECRETARIO.

Parte de nuestra Delegación Olímpica llegó anoche

LOS CAMPEONES UZABIAGA, CORREA, ABARCA, VIDAL, BERMEJO Y JULLIET, SON LARGAMENTE ACLAMADOS EN LA ESTACION MAPOCHO

ESTOS AFICIONADOS VISITAN "LA NACION" Y SON RECIBIDOS POR NUESTRO DIRECTOR. — EXPONEN LAS AMARGURAS SUFRIDAS DURANTE LA JIRA.

"LA NACION" DARA A CONOCER LAS IMPRESIONES DE CADA UNO DE LOS REPRESENTANTES QUE HAN REGRESADO. — LOS CAMPEONES FORMARAN HOY EN EL DESFILE QUE SE HARA A LA LLEGADA DE FLORIDOR CASTILLO

Anoche ha regresado de París una fracción de los aficionados que participaron en defensa de Chile en los Juegos Olímpicos Mundiales.

En Los Andes fueron recibidos por el vice-presidente de la Confederación Chilena de Deportes, señor Alberto Davidson y por un enviado especial de nuestro diario, los que saludaron a los campeones.

La delegación llegada anoche la formaban los boxeadores Carlos Abarca, Carlos Uzabiaga y Luis Correa, los ciclistas Francisco Julliet, Ricardo Bermejo y Alejandro Vidal y el corredor Floridor Castillo.

En Los Andes fueron esperados con una comida, tomando en seguida la combinación a Santiago, con excepción de Castillo lo que una comisión de la Federación Atlética de Chile le impidió permaneciera en Los Andes hasta mediodía de hoy.

LA LLEGADA A SANTIAGO

Alrededor de mil deportistas se dieron cita en la Estación Mapocho para dar la bienvenida a los campeones.

Numerosas instituciones con sus estandartes y varios letreros alusivos acudieron a la recepción.

Entre los dirigentes anotamos la presencia del señor Ismael Edwards Matte, presidente de la Federación de Box de Chile; Rafael Torreblanca, presidente de la Federación de Football de Chile; Alberto Davidson, presidente de la Unión Ciclista de Chile; Antonio Ibar presidente de la Federación Atlética de Chile; señor Orrego Pardo, presidente de la Federación de Esgrima de Chile; Dimas Muñoz, tesorero de la Federación de Football de Chile; Pedro Musset, vice-presidente de la Federación Amateurs de Box, los directores de la Confederación Chilena de Deportes, etc., etc.

A la llegada del convoy fueron recibidos los campeones con grandes manifestaciones y en andas fueron trasladados por sus admiradores hasta los camiones que artísticamente adornados, los esperaban para conducirlos hasta nuestra imprenta.

LOS AFICIONADOS OLIMPICOS EN NUESTRA CASA

En los salones de la Dirección, el señor Emilio González expresó al señor Director de "La Nación" que la Unión Ciclista de Chile, al recibir a los campeones chilenos Alejandro Vidal y Ricardo Bermejo, que habían defendido con brillo especial los colores de la patria en el Estadio de Colombes, cumplía con un deber de traer a los esforzados campeones a la casa de todos los deportistas.

"La Nación", con esa imparcialidad propia de su prestigio, ha defendido con calor los principios disciplinarios y ha demostrado que tanto en el deporte, como en todas las actividades la patria es una.

La Unión Ciclista de Chile tiene la seguridad de que con un buen Velódromo podría en un próximo campeonato ganar el centro mundial de esta rama de la cultura física".

El señor Pedro Musset, vice-presidente de la Feedración Amateurs de Box de Chile, presentó a los boxeadores Abarca, Useaveaga y Correa los tres amateurs que defendieron co nigual brillo que los ciclistas, el deporte nacional en las olimpiadas mundiales.

El señor Musset dió a conocer el desaliento que embargaba a todos los chilenos que vienen de Europa, desaliento que tuvo como base la política de anarquía que ha implantado la Comisión Nacional de Educación Física, y que tuvo sus desastrosos efectos en París.

Dejó constancia de la forma levantada e imparcial con que la sección box se preocupa de esta noble actividad. Recordó que Abarca, Castillo y Correa fueron a aPrís por suscripción pública propiciada por "La Nación".

Terminó diciendo que estaba seguro que estos boxeadores en distintas condiciones de entrenamiento, de alimentación y de otros factores que darán a conocer a "La Nación", los propios boxeadores habrían conquistado para nuestra patria más de algún título.

El director del diario, señor Carlos Dávila, agradeció la visita, y al mismo tiempo ofreció incondicionalmente las columnas de "La Nación" para que los propios campeones explicaran al país las múltiples incidencias de la jira.

Agregó que los más vivos anhelos del diario, coinciden con las aspiraciones expresadas por los delegados del ciclismo y box en el sentido de que unido el deporte chileno bajo una organización sólida y prestigiosa, se esperaran mejores días para el futuro.

Los campeones charlaron largo rato y como eran reclamados por sus deudos, hubieron de abandonar nuestros salones, ofreciéndonos una visita para darnos los pormenores del viaje.

FLORIDOR CASTILLO LLEGARA HOY

A fin de preparar el recibimiento que numerosas instituciones obreras y deportivas organizan al atleta Floridor Castillo, este aficionado fué retenido anoche en Los Andes para tomar el ordinario de hoy que llega a las 6 P. M. a la Estación Mapocho.

Con este motivo habrá un gran desfile, en el que también tomarán parte los ciclistas y boxeadores que llegaron anoche.

CIGARRILLOS
La Vencedora
HABANOS SELECCIONADOS
80 cts.
CAJETILLA

SERVICIO METEOROLOGICO DE "LA NACION"

AGOSTO 21 DE 1924

ANUNCIOS METEOROLOGICOS

REGIMEN DE ALTA PRESION EN EL SUR; BUEN TIEMPO, TEMPERATURA MODERADA Y HELADA.

CARACTERES GENERALES DEL TIEMPO

El alza de la presión atmosférica ha traído como consecuencia el establecimiento de un régimen de altas presiones en el Sur.

Este régimen isobárico se caracterizará como sigue:

(Previsión inmediata).

Buen tiempo general.

Vientos dominantes el Sur.

Aumento de temperatura en la tarde.

Heladas en el Valle Central.

A partir del día de hoy, la presión atmosférica principiará a bajar rápidamente.

Habría posibilidades en la producción de importantes perturbaciones atmosféricas en los días 23, 24 y 25, o sea, el Sábado, Domingo y Lunes próximos.

ANUNCIOS PARA LA ZONA NORTE

Buen tiempo general.

Temperatura fresca.

Vientos del Sur.

ANUNCIOS PARA LA ZONA CENTRAL

Buen tiempo general.

Temperatura moderada e nla tarde.

Máximas sobre 20 grados.

Mínimas, bajo cero.

ANUNCIOS PARA LA ZONA SUR

Heladas en el Valle Central.

Buen tiempo general.

Temperatura muy fría.

Máximas entre 5 y 10 grados.

Mínimas bajo cero.

Intensas heladas.

El Sábado se producirá cambio de tiempo.

ANUNCIOS PARA LA COSTA

Buen tiempo general.

Temperatura fresca.

Vientos dominantes del Sur-Oeste.

Gruesa marejada.

NOTICIAS BREVES; PERO IMPORTANTES

LEALAS, PORQUE ENTRE ELLAS PUEDE USTED ENCONTRAR ALGUNAS QUE LE INTERESEN

EL N.o 7 DE LA "LA CLINICA", REVISTA Médica se encuentra en circulación.

EL N.o 3 DE LA REVISTA FEMENINA del Partido Cívico Femenino, también se encuentra en circulación.

EL BAILE QUE HAN ORGANIZADO LOS alumnos de la Escuela Normal "José A. Núñez" se efectuará el Domingo, a las 4 P. M.

LOS TRES ULTIMOS SORTEOS PARA optar a los grados de Licenciado y Bachiller en Leyes y Ciencias Políticas, se verificarán también durante los días de hoy y mañana en la oficina de la Secretaría General de la Universidad.

UNA NUEVA REVISTA UNIVERSITARIA aparecerá próximamente. Será de carácter literario y científico y es editada por alumnos de la Escuela de Medicina.

UNA EXPOSICION DE CARICATURAS de conocidos médicos y profesores de la Facultad de Medicina ha sido abierta recientemente de "El Mercurio", por el dibujante Gabriel Fagnilli.

SE HA PUESTO EN CIRCULACION EL 7.o número de "Vida Nueva", órgano de la Liga Nacional Contra el Alcoholismo.

EN LA BIBLIOTECA NACIONAL SE EFECtuará mañana a las 6 P. M., la velada literaria que ha organizado la Asociación de Empleados y Estudiantes "Miguel Luis Amunátegui".

LA MANIFESTACION EN HONOR DE LOS tenientes de los Regimientos Maipo y Yungay, se efectuará el próximo Domingo en la tarde.

LA CRUZADA POR LA SALUD PUBLICA

CON GRAN SOLEMNIDAD SE CELEBRARA EN LA SEGUNDA SEMANA DE SETIEMBRE

La Cruz Roja Chilena ha fijado la segunda semana de Setiembre, en vez de la primera, anteriormente indicada, para esta gran campaña higiénica y de alistamiento de socios, con motivo de que el Patronato Nacional de la Infancia ha fijado el día 4 del mismo mes para hacer su colecta anual.

Se activan los preparativos por todas las asociaciones provinciales, lo mismo que los trabajos de instalación de la Cruz Roja Juvenil, en todos los establecimientos educacionales de la República.

Con estos fines el Dr. Pedro L. Ferrer, nombrado por el Comité Central, Director General de la Cruzada, está dando una serie de conferencias en los colegios de Santiago y en los de las ciudades vecinas, lo que ha despertado gran interés entre los profesores y alumnos.

MEJORAMIENTO DE OBREROS Y EMPLEADOS

SE ESTUDIA UN PROYECTO TENDIENTE A FACILITARLES LA ADQUISICION DE PROPIEDADES

El Ministro de Industria, señor Guillermo Bañados, en su propósito de contribuir al mejoramiento económico de los obreros y de los empleados públicos, proporcionándoles habitaciones cómodas, higiénicas y baratas, estudia un interesante proyecto de ley que vendrá a contribuir poderosamente a esta finalidad.

Las ideas generales de este proyecto son las siguientes:

Expropiación de terrenos situados a ambos lados de la vía férrea y vía pública, que serán pagados por medio de bonos, cuyo servicio lo harán las sociedades y empresas interesadas en estas construcciones.

Se autorizará a la Caja de Crédito y Caja de Ahorros y demás instituciones regidas por la ley de 19 de Agosto de 1855, para que faciliten empréstitos hipotecarios hasta el 75 por ciento del valor de la propiedad.

Las sociedades cooperativas, de construcciones, de producción agrícola y de cualquiera naturaleza que se funde en poblaciones construídas de conformidad a este proyecto de ley, tendrán rebaja especiales en los Ferrocarriles y en el Arancel Aduanero. Además, se facultará a la Empresa de los Ferrocarriles del Estado, para que transforme en tranvías locales, los ramales o trozos de líneas cercanas a la población.

Se contempla también una disposición en este proyecto que dice que los empleados que queden cesantes de los diversos Ministerios, tendrán derecho a adquirir terrenos en esta población.

Para cumplir esta ley se consultan los siguientes fondos:

Producto líquido de la venta o arrendamiento de las casas construídas con fondos provenientes de empréstitos; un tanto por ciento adicional que darán las sociedades hipódromos: un tanto por ciento sobre los licores que se introduzcan en el país y por diversos gravámenes que pesarán sobre los artículos destinados a la exportación.

MALLECO Y ARAUCO IRAN EN CONJUNTO

PARA ACTIVAR UN MENSAJE DEL GOBIERNO DE INTERES REGIONAL

Como en la semana entrante se discutirá en el Honorable Senado el proyecto del Gobierno sobre adquisición por el Estado del ferrocarril de Lebu a los Sauces, las provincias de Malleco y Arauco han acordado enviar a esta ciudad delegaciones que activen en los Poderes Públicos, el más rápido despacho del Mensaje del Ejecutivo y que tan vivamente anhelan ambas provincias.

Según comunicaciones llegadas ayer se sabe que la delegación de Malleco vendrá compuesta de los alcaldes de Angol, de Traiguén, de Los Sauces y Purén, señores Sepúlveda, Aguilera, Coudón y de los vecinos de la región, señores Krox, Dufeu y Kroneberg.

La provincia de Arauco a su vez ha designado otra comisión con idéntico objeto y se compone del Intendente de la provincia señor Ignacio Franco, del presidente del partido demócrata don Juan de Dios Gutiérrez, del presidente del partido conservador don Serapio Allion y del presidente del partido radical don Rigoberto Monje y de los vecinos señores Zenón Sáez, Isaías Domínguez, Armando Frerard y Virgilio Moraes.

Ambas delegaciones visitarán a S. E. el Presidente de la República, al presidente del Senado y a los senadores de Malleco y Arauco, respectivamente.

En esas provincias se confía en el éxito de las gestiones de estas comisiones regionales y que el proyecto en discusión no significa desembolso alguno para la Caja Fiscal.

LAS REUNIONES DE HOY

4 P. M.—Escuela Federico Errázuriz.—Clase pública del profesor don Manuel Larreo, sobre "Cooperación social".

4.30 P. M.—Museo Nacional (Quinta Normal).—Clase pública de la Escuela de Altos Estudios.

Conferencia del profesor don Julio Bustos Navarrete, sobre "La oposición del planeta Marte".

4.30 P. M.—Teatro Miraflores (Miraflores N.o 378).—Acto científico-literario en celebración del aniversario de la fundación del Centro Científico Edwin C. Reed.

6.30 P. M.—Asociación Cristiana de Jóvenes (Delicias 19—Conferencia de don Moisés Poblete Troncoso sobre "La protección en Argentina de la infancia moralmente abandonada y delincuente".

En la velada se proyectará también una película sobre "las actividades que se desarrollan en la Casa del Niño de Buenos Aires".

9 P. M.—Local de la Universidad de Chile.—Clase pública de la Universidad Popular Lastarria.—Conferencia de don Oscar Alvarez A., sobre Legislación Social.

Sumario:

Introducción al estudio de la Legislación Obrera.—Concepto vulgar del Estado de autoridad y de justicia.—La ley y el derecho.—El derecho está en los Códigos fuera de los Códigos y a veces contra los Códigos.—El derecho común de origen netamente burgués e individualista es inaplicable a los obreros y a los pobres en principio.

9.30 P. M.—Sociedad Médica (Merced 565).—Sesión pública de conferencias.

La tabla es la siguiente:

Doctor Lea Plaza.—Encefalitis letárgica prolongada (tres casos). Significado de estas manifestaciones.

Doctor Prado Reyes.—Osteosarcoma vascular de la tibia. Operación. Curación.

Doctor Scroggie.—Un caso de hipotiroidismo.

Doctor Ibarra L.—Cálculos renales múltiples. Dos observaciones.

Señor A. Garibaldi.—(Clínica del profesor Prado Tagle).—Ictericia hemolítica familiar.

Doctores A. Mardones y R. Toro Amor.—Esclerosis de la arteria pulmonar. Caso clínico.

Profesor Dr. Ducci.—Radiografías de cálculos.

Dr. Meza Olva y señor Ortega.—Un caso de pleuresía purulenta. Presentación de enfermo.

Docto rVergara K.—(Clínica Obstétrica del profesor Monckeberg).—Permeabilidad de la placenta.

VIDA ESTUDIANTIL

EL CENTRO DEPORTIVO DEL INSTITUTO PEDAGOGICO.—El Centro Deportivo del Instituto Pedagógico, una institución reciente que está en la labor de su organización está arbitrando diversos medios para reunir fondos que le permitan desarrollar con eficacia sus distintas actividades.

El Centro Deportivo está organizándose bajo un interesante programa de trabajo, con la exclusiva tendencia de cultura física e higiénica de la juventud, bases del desarrollo espiritual y formación moral del individuo. Con este fin, ha incluído en su programa de acción una serie de deportes como football, excursiones, etc., que permitan a cada socio cultivar su organismo en la actividad más de su agrado.

Para asegurar la base financiera de esta institución, se está organizando algunas iniciativas y desde luego se ha acordado llevar a cabo un gran baile en la Universidad el 31 del presente, para lo cual se han reunido diversos elementos que dan mayor atracción a estas fiestas. Se cuenta ya con la cooperación de dos orquestas y dos bandas, la del Buin y el Orfeón Policial.

Este baile promete, por lo tanto, ser uno de los animados e interesantes de la temporada.

"PHILIPS"

LA MEJOR LAMPARILLA ELECTRICA

Usela Ud. y economizará dinero.

En venta en todas las casas del ramo, mercerías y almacenes.

Importadores

MORRISON & Co. - SANTIAGO

GRAVE UD. EN SU MEMORIA

QUE LOS LUBRICANTES Y GRASAS DE LA

TIDE WATER OIL CO

Resisten las más altas temperaturas

AGENTES EXCLUSIVOS

ERRAZURIZ SIMPSON & Cía. Ltda.

PARA CADA INDUSTRIA Y MAQUINARIAS UN TIPO ESPECIAL

VEEDOL
PARA TODA CLASE DE AUTOS

VEEDOL LIBERTY AEREO
PARA AEROPLANOS

CLAROL —:— RADOL —:— VISCOL MACHIN
PARA TODA CLASE DE MAQUINARIAS

POWERO HEAVY —:— POWERO ESPECIAL —:— POWERO EXTRA HEAVY
CALIDAD SUPERIOR PARA MAQUINARIAS

EMROL —:— GRENOL —:— SUPRO
PARA CILINDROS

COMPRESSOL
PARA COMPRESORAS

JOURNOL
PARA CARROS

DYNOL
PARA DINAMOS

ELECTROL
Para TRANSFORMADORES

FRIDGOL
PARA FRIGORIFICOS

AMBROL
PARA CURTIEMBRES

VEEDOL FORZOL.—Tipo especial para "FOR

Con $ 5 BENEFICIA Ud. AL INSTITUTO ITALIANO DE INSTRUCCION Y PUEDE GANARSE

$ 5,000.00

NO SE ALTERE EL TALON
INSTITUTO ITALIANO DE INSTRUCCION
Recibí de Don
la suma de cinco pesos donados para el mantenimiento del Instituto Italiano de Instrucción.
PRESIDENTE
DELEGADO INTERVENTOR
TESORERO
SECRETARIO
5 PESOS
2345
1
NOTA. Conserve este recibo porque da derecho a un sorteo de premios que se verificará el 30 de Setiembre de 1924 con el reparto indicado a la vuelta.

PIDA HOY MISMO LOS RECIBOS NUMERADOS, EN LAS AGENCIAS ESTABLECIDAS EN LA CIUDAD O EN LA

ADMINISTRACION: AGUSTINAS 1114-A, CASILLA 2390.

$ 120

TRAJES SOBRE MEDIDA CASIMIR INGLES

Colores de moda; corte, hechura y forros irreprochables.

SASTRERIA BLANCO Y NEGRO

412 — SAN DIEGO — 412

CORSES

SOBRE MEDIDA

Y CORSES HECHOS

Perfección garantizada y precios sumamente bajos

Calzado "COLLE"

Modelos de lujo, gran surtido recién llegado.

¡OJO! Gran liquidación de calzado fino.

LA FLOR DEL DIA

SAN ANTONIO 98

ESQUINA MONEDA

LIQUIDACION TOTAL

POR CONCLUSION DEL NEGOCIO

MUEBLES - GENEROS - TAPICERIA

$ 150.000

RECIBIDOS COMO DERECHO DE LLAVE POR RESCICION DEL CONTRATO DE ARRIENDO, REBAJADOS DEL COSTO DE LA MERCADERIA

OPORTUNIDADES PARA COMERCIANTES Y PARTICULARES

CASA SECKEL - HUERFANOS 830

FABRICACION DE CAJONES Y JAVAS

De todas clases hace "LA REPUBLICA" Barraca y Fábrica

DOMEYKO 2354

20,000 LISTONES

PARA PISO RAULI 1 x 4 ½

machihembrados, a 1 peso cada uno, realiza Barraca y Fábrica

"LA REPUBLICA"

DOMEYKO 2354

A—33

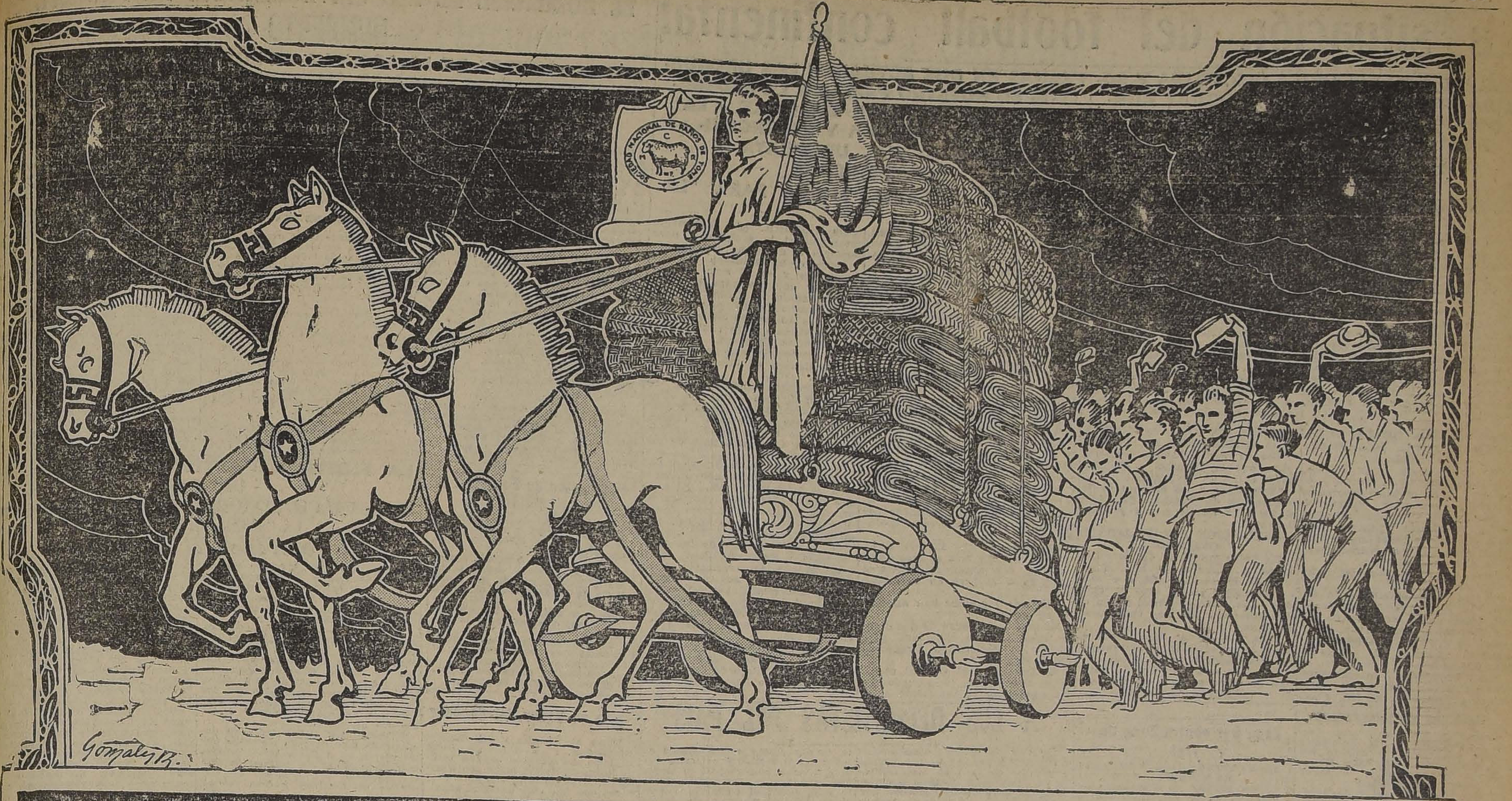
Sociedad Nacional de Paños de Tomé
Gonzalez R.

EMPUJE USTED EL CARRO DE LA INDUSTRIA NACIONAL

SOCIEDAD NACIONAL DE PAÑOS DE TOMÉ

"¡AYUDAME Y TE AYUDARE!"

SI, SEÑOR —::— EMPUJE USTED —::— SEA PATRIOTA

LA SOCIEDAD NACIONAL DE PAÑOS DE TOME, CUYA MARCA **OVEJA** DISTINGUE SUS PRODUCTOS EN EL MERCADO, HA RESUELTO UN GRAVE **PROBLEMA:** EL VESTIR BIEN Y ECONOMICAMENTE

Ayude Ud., entonces. Sea Ud. agradecido. Sacuda su indiferencia ante este grave problema

MADRES DE FAMILIA: ¿Habéis calculado alguna vez cuánto significa la economía que podéis obtener en el vestir de vuestros hijos y colegiales? Pues bien, con LAS TELAS NACIONALES, de Primavera y Verano que, por primera vez en Chile se lanzan en conquista del mercado, habréis resuelto un problema económico de entidad en todo hogar.

No os dejéis impresionar por "la mecánica" científica que ha puesto todo su talento en los tejidos. No os dejéis engañar por las apariencias. Tened siempre presente la duración junto con la buena presentación. Y eso sólo podréis obtenerlo con TELAS NACIONALES de LANA PURA, marca OVEJA.

ECONOMIA EN EL PRECIO —::— ECONOMIA EN LA DURACION

JOVENES EMPLEADOS: Vuestros mezquinos sueldos no os alcanzan muchas veces para vestir con la decencia que vuestros cargos exigen. Pensad un momento. Tirad lejos el falso orgullo del extranjerismo. Vestíos con telas nacionales, bajo todos aspectos MEJORES y MAS ECONOMICAS. No os arrepentiréis. Y habréis resuelto el pavoroso problema de la vida, que cada día llega a golpearnos con más fuerza.

DURACION, ECONOMIA Y DECENCIA

HOMBRES DE NEGOCIOS, AGRICULTORES, SPORTMANS: Necesitais una tela fuerte que soporte el rudo ir y venir de vuestras actividades. No titubeéis. Dad vuestra preferencia a los paños NACIONALES MARCA OVEJA que hemos lanzado al mercado recientemente y que son LA ULTIMA PALABRA de la técnica y de la SELECCION.

ECONOMIA Y BUEN VESTIR

HOMBRES ELEGANTES, JOVENES DE SOCIEDAD: También vosotros que gustais del buen vestir. Reflexionad un instante y os convenceréis del gran error que cometéis. Dad siempre preferencia a las TELAS NACIONALES marca OVEJA de nuestra fabricación, que nada tienen que envidiar a las extranjeras. Su acabado perfecto y su consistencia evitan toda deformación en el corte. Estamos recibiendo constantemente **los últimos diseños de la moda.** Una tela de nuestra fabricación estará siempre DE ACUERDO CON LO QUE SE USA EN EUROPA, pues tenemos agentes especiales que nos envían las últimas novedades por cada vapor.

Lo que hoy gastáis de más, podéis donarlo a los hospitales de Beneficencia. Vestiréis bien y tendréis una gran satisfacción moral.

ECONOMIA Y FILANTROPIA

NOTA: Avisamos al comercio del país y en especial a nuestros buenos clientes que ESTA PRODUCCION de Primavera y Verano ES LIMITADA y como ha tenido tanta aceptación, iremos despachando por estricto orden de compra. Pedimos excusas, pero nos hemos visto obligados a tomar esta medida para proceder con justicia y equidad comercial.

Como de costumbre, nuestros vendedores viajeros van recorriendo todo el país, y nuestros representantes vendedores, señores DEL FIERRO E HIJOS atienden con solicitud toda orden.

SANTIAGO: Nueva York N.o 17 (2.o Piso). – Casilla 2002

CONCEPCION: Barros Arana 346, Casilla 706 —::— VALPARAISO: Serrano 22. Casilla 379

Ventas exclusivamente al por Mayor

La situación del football continental

GRACIAS A SU RIGUROSA DISCIPLINA Y SOLIDA ORGANIZACION, EL URUGUAY CONQUISTO EL CAMPEONATO MUNDIAL DE FOOTBALL. — RESOLUCIONES DE LA FEDERACION INTERNACIONAL DE FOOTBALL

FECHAS EN QUE ACTUARAN LOS URUGUAYOS EN NUESTRO PAIS CON LA FEDERACION DE FOOTBALL DE CHILE. — LA SITUACION CHILENA Y LA ORGANIZACION OFICIAL URUGUAYA Y SURAMERICANA

EL SEÑOR RICARDO MARI, JEFE DE LA DELEGACION ORIENTAL, HABLA PARA "LA NACION"

El señor Ricardo Mari, presidente de la delegación de la Asociación Uruguaya de Football, desempeña el cargo de jefe de la sección Deportes de "El Día" de Montevideo.

Es un deportista de gran prestigio en su patria.

Mientras el señor Mari no daba a conocer las bellezas incomparable de los Andes, en la charla que sostuvimos con él en Valparaíso, se sirvió darnos a conocer detalles de capital importancia sobre la marcha del football mundial.

RESOLUCIONES DE LA AUTORIDAD MUNDIAL DEL FOOTBALL

"En el Congreso de la Federación Internacional de Football — nos dice el señor Mari—realizado en París durante la verificación de los Juegos Olímpicos mundiales, la delegación uruguaya propuso dos indicaicones de capital importancia, las que fueron aceptadas por unanimidad.

Estos acuerdos son del tenor siguiente:

"Si dos países afiliados a la Federación Internacional de Football denuncian a otro país de haber faltado al reglamento de la autoridad mundial la Oficina Permanente borrará d[illegible] [illegible]echo al país denunciado .

.."La Federación Internacional de Football reconoce a la Confederación Suramericana de Football como autoridad del foootball suramericano. La Confederación Suramericana queda autorizada para conceder por transferencia afiliaciones presuntivas a cualquier país suramericano a la Federación Internacional de Football".

A raíz del regreso de los campeones mundiales, cuatro países suramericanos: Argentina, Uruguay, Brasil y Paraguay, han denunciado a la Asociación de Chile de haber entrado en relaciones con colectividades suramericanas no reconocidas por la Federación Internacional de Football".

FECHAS EN QUE ACTUARAN LOS URUGUAYOS EN CHILE

"En el Perú tenemos compromisos con la Federaci[illegible] Peruana hasta el 14 de Setiembre.

"Estaremos a las órdenes de la Federación de Football de Chile el 21 y 28 de Setiembre y 5 de Octubre".

LA SITUACION DEL FOOTBALL CHILENO ..

"Si todas las Ligas del país llegaran a retirarse de la Federación de Football de Chile y sólo permaneciera en su seno un club éste sería el único oficial y con él sostendríamos los tres encuentros en Chile.

Este Club sería igualmente el único que podría ir al campeonato suramericano de Football.

Mientras la Federación de Football de Chile no acuerde retirarse de la Confederación Suramericana, ninguna otra colectividad chilena, aunque tuviera el 99 por ciento de los footballistas chilenos, podría ingresar a sus filas.

Si todo el football chileno se cobija bajo las filas de la Asociación Chilena, ésta no podría ingresar a la Confereración Suramericana.

En el Congreso se hicieron cargos tan graves contra la Asociación Chilena, cargos que afectan hasta sus procedimientos económicos, que existía unanimidad para expulsarla.

Sólo como un homenaje a los deportistas chilenos afiliados a la Federación de Football no fué expulsada la Asociación Chilena, pero se dejó constancia en el acta que jamás podría volver a reincorporarse".

LA ORGANIZACION URUGUAYA

"La organización uruguaya es un modelo. Se han terminado por completo los jugadores "golondrinas".

El jugador que ingresa a un club no obtiene más el pase como ocurría con anterioridad y está obligado a morirse en el mismo club.

Con esto los clubs han afianzado su vida .

El origen del retiro de dos clubs de la Asociación Uruguaya para fundar la Federación Uruguaya, fué el siguiente:

El Peñarol y el Central solicitaron autorización para jugar con dos equipos de la Asociación Amateurs Argentina. El reglamento internacional lo prohibía y para nosotros la disciplina es sagrada.

Estos clubs, actuaron con los argentinos y en el acto, aunque fué muy doloroso para nosotros, fueron expulsados de los registros de la Asociación Uruguaya.

Son los únicos dos clubs de primera división que se retiraron de la Asociación Uruguaya.

En Montevideo sólo tenemos 40 clubs, algunos de ellos con ocho equipos.

La primera divición tiene 10 clubs; la división intermedia otros 10 y la reserva intermedia 20.

No puede organizarse ningún club nuevo en Montevideo mientras no se disuelva alguno de estos cuarenta.

El vencedor de la División Intermedia asciende al año siguiente a la primera división. El club que ocupa el último lugar en la primera división, desciende. Igual determinación se toma con las otras divisiones.

Si el Peñarol, uno de los ases del football uruguayo, desea reincorporarse a la Asociación, tendría que iniciar sus actividades dentro del football oficial en la división intermedia y necesitaría en consecuencia, dos años para volver a figurar en la primera división.

A esta rigurosa disciplina y sólida organización, debemos en gran parte el título de campeones del mundo que hemos conquistado".

Cambios de telegramas

Entre los señores Serafín Guerra, presidente de la Asociación Chilena de Football y Alberto Parodi, presidente de la Liga Metropolitana, se cambiaron anteayer los siguientes telegramas:

"Valparaíso, Agosto 20 de 1924. Teniente Troncoso, en gestión intriga declaró en Liga Valparaíso ustedes se desafiliarían de la Chile tratando de arrastrar otras Ligas. Sírvase declarar con franqueza efectividad ésto, y si ustedes autorizaron Troncoso. — **Guerra**, Asociación Football Chile."

"Santiago, 20 de Agosto de 1924. —Con la franqueza que me caracteriza, basándome fundamentos innegables, declaro que esta noche propondré Consejo Liga Metropolitana retiro Asociación Chile, esperando contar aceptación. Invítole asistir. Troncoso, por sus antecedentes, es incapaz de gestiones intrigantes, y procede con altura de miras, por reglamentación deporte. —Parodi."

LIGA OBRERA DE FOOTBALL.—El directorio de esta institución se reunirá extraordinariamente hoy a las 8 P. M., en "El Mercurio".

FEDERACION UNIVERSITARIA DE DEPORTES.—Cita a sesión de delegados para hoy, a las 9.30 P. M., en el local de costumbre, para tratar de la delegación de box y de football que enviará esta institución a la Argentina a competir con los universitarios de la República hermana.

CASA GONTAULT VERSUS DOUNOGUER F. C.— Estas dos instituciones sostendrán un amistoso mañana a las 3 P. M., en la cancha de la Liga Santiago, calle Vicuña Mackenna.

Zona Sur contra Zona Central

SE EFECTUARA EL DOMINGO EN VIÑA DEL MAR

Este partido se efectuará el Domingo en el Valparaíso Sporting Club.

Por la Zona Sur actuarán los jugadores de Concepción y Talcahuano, y por la Zona Central los exponentes de las Ligas Valparaíso y Metropolitana. Estos conjuntos se presentarán en la siguiente forma:

Sureños

Robles,
Canto, Figueroa,
Sanhueza, Toro, Sánchez,
Domínguez, Ramírez, Muñoz,
Paredes, Varas.

O

Olguín, Abarzúa,
Délano, Bravo, Corte,
Teuche, Catalán Elgueta,
Poirier, Ernst,
Bernal,
Centrales.

Este lance se jugará fuera de la Asociación de Football de Chile.

A LOS DEPORTISTAS DEL PAIS

Después de conocer ampliamente los antecedentes expuestos por el presidente de la Liga Metropolitana de Deportes, el Consejo Superior de esta corporación, acordó, por unanimidad, su retiro de la Asociación de Football de Chile.

Se adhirieron, ampliamente representadas, las Ligas: Talcahuano, Concepción, La Serena y Vicuña. La Liga Valparaíso también acordó retirarse de la Asociación Chilena y posiblemente seguirán más.

Los motivos de este trascendental paso dado por nosotros no son otros que los continuos traspiés dados por la Asociación de Chile, y que nos amenazan a corto plazo con quedar completamente aislados en nuestras relaciones con las instituciones más poderosas de los demás países del mundo, e infinidades de errores cometidos por sus dirigentes, errores que han perjudicado enormemente a nuestras instituciones y al prestigio y buen desenvolvimiento del deporte que cultivamos.

En pocos días más daremos a la publicidad mayores antecedentes sobre estos molestos incidentes, ya que en el momento actual nos encontramos preocupados en dar forma a los anhelos más ardientes de los verdaderos deportistas del país que van tras nuestras espaldas y que nos han honrado con todo su apoyo y decisión.

Pedimos por el momento que no se hagan comentarios sobre nuestros propósitos, y que esperen confiadamente en los resultados de nuestros trabajos.

Eso sí, les adelantamos que no ingresaremos a ninguna institución que no garantice plenamente nuestros derechos, y que no contestaremos ataques personales o dirigidos a nuestras instituciones por quien quiera que sea, y sólo nos concretaremos a laborar activamente en dar forma a los deseos de todos los deportistas patriotas que desean ver a nuestro país en el pie deportivo que le corresponde, y para cuya finalidad contamos con el apoyo decidido y entusiasta de innumerables instituciones y caballeros de gran prestigio por sus muchos conocimientos y servicios prestados al deporte nacional.

En pocos días más se celebrará una reunión entre los representantes de las Ligas que han tomado parte y sigan tomándola en este gran movimiento, reunión de donde saldrán importantes acuerdos sobre los rumbos que seguirán nuestras instituciones.

El prestigio que gozan las corporaciones que han promovido el movimiento, ya que no queremos mencionar personas, da derecho para pedir a los deportistas del país se abstengan de todo comentario al respecto y los hechos se encargarán por sí solos darnos la razón.

Bajo nuestra palabra de caballeros afirmamos que no nos guía ningún propósito egoísta, y que sólo deseamos el progreso y buen orden del deporte favorito de nuestro pueblo. (Fdos.). — **Parodi**, por la Liga Metropolitana. — **Cofré**, por la Liga Concepción. — **Urízar**, por la Liga La Serena. — **Troncoso**, por la Liga Talcahuano. — **Cabezas**, por la Liga Vicuña."

BUICK

Carrocería Chandler

PERFECTO ESTADO, VENDO GRAN OCASION

Tratar:

CUMMING N.° 55[illegible]

De 12 M. a 2 P. M.

Alamo de 1/2, 3/4, 1"

y tapa álamo de ¾, tiene gran existencia la

Barraca y Fábrica LA REPUBLICA

DOMEYKO 2354

A—23

EL HOMENAJE DE LOS UNIVERSITARIOS AL PRINCIPE HUMBERTO

LOS CONJUNTOS DE LA ESCUELA DE MEDICINA E INSTITUTO DE EDUCACION FISICA SE ENFRENTARAN ESTA TARDE EN EL ESTADIO POLICIAL

PEDAGOGIA Y FARMACIA JUGARAN EL PRELIMINAR

Nuestros aficionados recuerdan gratamente la buena impresión que les produjera la presentación verificada entre los elencos del "Instituto de Educación Física" y "Escuela de Medicina", con oportunidad del homenaje rendido por los universitarios a los estudiantes de la Universidad de Michigán, que se encontraban de paso por nuestro país.

El trofeo 'Andreani" que sirvió de base a aquella contienda, no fué obtenido por ninguno de ambos conjuntos, finalizando la brega con un hermoso empate a un goal.

Este score evidenció la necesidad de que los elencos mencionados se enfrentaran nuevamente En las filas de ambos teams, se encuentran elementos notables como Urrejola, Arroyo, Arellano, Galán, Vicuña, Urzúa, Fletcher y Urrutia, que por sus brillantes cualidades están en condiciones de responder al éxito del torneo.

Nuevamente se disputará el trofeo "Andreani", ente los mismos elementos que actuaran en la primera oportunidad, y esta vez tendrán el aliciente de medirse ante una concurrencia selecta.

La asistencia del heredero del trono de Italia, Príncipe Humberto de Saboya, distinguidas personalidades de la colonia italiana residente, caracterizados dirigentes deportivos y universitarios, le tienen asegurado un éxito grandioso.

EL PROGRAMA ES INTERESANTE

La interesante tarde deportiva que se efectuará en el Estadio Policial, se iniciará a las 2.30 P. M. A esta hora el señor Luis Roitti llamará a los elencos de Pedagogía y Farmacia que están encargados de iniciar el programa.

Este encuentro promete obtener un desarrollo movido, pues ambos conjuntos cuentan en sus filas con buenos jugadores.

Terminado el lance anterior, harán su entrada al field los elencos del match de fondo, Instituto de Educación Física y Medicina, que enfrentando la tribuna de honor efectuarán los saludos de estilo.

El competente árbitro señor Juan Lapiedra llamará a los teams que se alinearán en la siguiente forma:

Medicina:

Urrutia;
Fletcher (cap.), Cooper;
Fagnilli, Worm, Adriazola;
Galán, Millar, Urzúa, Vicuña,

Moreira, O Basi
Sepúlveda, Arroyo, Arellano, Vergara;
Oyarzún (cap.), Ramírez, Castillo;
Urrejola Veloso,
Barrios;
Educación Física

Los componentes del lance de fondo son elementos bastante conocidos en los círculos deportivos, y su acción homogénea, de modo que es de esperar que correspondan al mayor grado de eficacia posible a la confianza fundada en ellos.

Con todos los antecedentes [illegible]ados, el Estadio Policial será el sitio de reunión de los amantes del buen foot-ball.

Una banda de la guarnición tendrá a su cargo la parte musical del programa.

Las localidades se expenderán a los siguientes precios: tribunas cerradas, $ 2. Tribunas de segunda clase, $ 1. Las señoritas tendrán acceso gratuitamente al Estadio. Niños, $ 0.40.

Federación de Foot-Ball de Chile

El directorio de esta institución se reunirá a las 9.30 P. M. de hoy, en Huérfanos 1062, tercer piso.

Orden del día: Contrato firmado por el delegado especial que fué a Valparaíso con el presidente de la delegación uruguaya señor Mari, para jugar tres matchs en Chile con los equipos y ciudades que determine la Federación.

2.° Selección del cuadro internacional que intervendrá en el 7.° campeonato suramericano.

3.° Afiliación de nuevas Ligas, y diversos asuntos internos.

Fiesta en honor del Ecuador

Entre el presidente del General Borgoño F. C. y el Excmo. señor Ministro del Ecuador se han cambiado las siguientes notas con motivo del aniversario ecuatoriano y la fiesta que este club organiza anualmente en honor de este país hermano.

"Santiago, Julio 16 de 1924.— Excmo. señor Ministro del Ecuador don José Rafael Bustamante.—Presente.— Excmo. señor Ministro. Los portadores de la presente nota, tienen el honor de llegar hasta su hogar para presentar a usted y distinguida familia sus respetuosos saludos a nombre de la colectividad deportiva General Borgoño F. C.

Al presentarse, junto con traer la delicada misión de comunicarle que desde hoy en adelante se iniciarán las gestiones para llevar a efecto la fiesta deportivo-social que esta institución se ha hecho un deber de organizar en homenaje al glorioso aniversario de la noble nación hermana, lo hace también para que el Excmo. señor Ministro tenga a bien honrar nuestra fiesta concurriendo a ella con su distinguida familia.

No terminaremos sin poner en su conocimiento que el directorio acordó por unanimidad que US. y su digna esposa sean padrinos de nuestra insignia social que será bautizada en tan memorable fecha como lo es para todos los hijos de Chile el aniversario de la Independencia ecuatoriana.

Con nuestros votos de sincera felicidad, quedan fraternalmente a sus órdenes sus affmos. y obsecuentes servidores.—**Rafael Vergara S.**, presidente.—**O Soto Jiménez**, secretario".

"Santiago, 22 de Julio de 1924.— Señor presidente del Centro Deportivo General Borgoño Football Club. —Muy estimado señor:

Tengo el gusto de contestar la atenta nota de usted del 16 de los corrientes.

Desde el año pasado tengo una inmensa deuda de gratitud para ese simpático e importante Centro Deportivo la que se acrecienta hoy con el gentil propósito que usted se digna manifestarme de organizar un nuevo homenaje para mi país con ocasión de su glorioso aniversario.

Considero una muy señalada honra la que ustedes nos discienen al elegirnos padrinos de la ceremonia del bautizo de la insignia social que ostenta con orgullo el General Borgoño Football Club

Por aquéllo y por ésto, dígnense recibir ustedes mis nuevas expresiones de reconocimiento y la entusiasta voluntad nuestra para concurrir a dicha fiesta y aceptar la honrosa designación referida.

Me es grato reiterar a usted mis distinguidas consideraciones.— **José Rafael Bustamante".**

ASOCIACION DE FOOTBALL DE SANTIAGO.—Esta tarde, a las 6.30 P. M. deberán reunirse las comisiones de Finanzas y de Reclamos, compuesta por los señores Julio Ruiz, Manuel Marzán y Jorge Díaz; y Ernesto Cadiz, Fidel Fortunatti y Arturo Flores, respectivamente.

Esta reunión se efectuará en el local de la secretaría de la Asociación Huérfanos 1062, tercer piso

También deberán concurrir a la misma hora y local, los delegados de los clubs Liverpool y Brigada Central.

Se ha designado al señor Julio Ruiz como director de turno en la cancha Unión Deportiva Española en la tarde del próximo Domingo.

LA FIESTA DEPORTIVA EN HONOR DEL URUGUAY

LA ORGANIZA EL SANTIAGO F. C., PARA EL DOMINGO, EN LA CANCHA INDEPENDENCIA

Otros detalles de esta reunión

El próximo Domingo se llevará a cabo la clásica fiesta anual que una de las instituciones más prestigiosas de la República, efectúa todos los años en homenaje a la República del Uruguay.

Reuniones como éstas, merecen, sin duda, el apoyo unánime de los habitantes de la capital pues muchas veces es más elocuente y tienen un mayor alcance internacional estas reuniones al aire libre, que las costosas embajadas que los Gobiernos envían en misión de acercamiento y confraternidad a los pueblos hermanos.

Nuestro país, que siempre ha demostrado una marcada simpatía por la patria de Artigas, debe demostrar el afecto y la estimación que experimentan sus hijos por la República del Uruguay y para eso es necesario que nuestros compatriotas en gran número asistan a deonada por el Excelentísimo señor Ministro don Eugenio Martínez Thedy, que presidirá la reunión, y a los distinguidos miembros de la colectividad uruguaya residente, que todas las demostraciones efectuadas hasta la fecha, van año tras año consolidándose más y hoy pueden declarar, sin ambajes, que Chile ve en el Uruguay, al más noble y sincero amigo de él en el Atlántico.

EL PROGRAMA DEPORTIVO

El antiago F. C. ha estado afortunado al elegir las instituciones que acompañarán a realizar esta fiesta.

El Badminton y el Carioca tendrán a su cargo el preliminar y en él disputarán once valiosas medallas donadas por un distinguido miembro de la colectividad uruguaya.

El encuentro de honor y que tendrá como estímulo la hermosa Copa donada por el Excelentísimo señor Ministro del Uruguay, lo tiene a su cargo los cuadros de honor del Santiago y la Unión Deportiva Española, y el solo anuncio de que estos dos poderosos equipos se enfrentarán, es prenda segura del éxito de la reunión, debido a que es bien conocida la potencialidad de los conjuntos y la forma cómo se han comportado cada vez que han intervenido.

La colonia española está ansiosa de ver actuar a su cuadro representativo, pues durante más de dos meses no ha podido hacerlo, debido a los interligas e interzonas que les privaba del concurso de los hermanos Pardo y Legarreta, que eran seleccionados para integrar los cuadros representativos de las instituciones dirigentes; pero como esta situación que por cierto, ha sido bastante molesta para los clubs, ha terminado por ahora, debido a los acontecimientos ocurridos, el Domingo podrá el Unión Deportiva Española presentar a todo su mejor exponente.

El Santiago se presentará al terreno de la contienda con los mismos once hombres que durante el año han defendido con verdadero brillo a su club, siendo éste el equipo de la capital que ha conquistado más victorias, los cuales se han preparado convenientemente, a fin de medirse con éxito ante el poderoso conjunto peninsular.

OTROS DETALLES DE LA FIESTA

Además de los números deportivos que damos a conocer, se llevarán a cabo otros detalles que la harán más simpática y más atractiva. Uno de estos números será la presentación que hará la Escuela José Gregorio Argomedo, la cual efectuará un desfile con su brigada de boy-scouts adhiriéndose al homenaje. Un coro de niños cantará el Himno Nacional uruguayo.

La banda militar que amenizará la fiesta, al terminar los números deportivos, tocará algunas piezas de baile, para que los asistentes que lo deseen, puedan rendir culto a Terpsícore.

PARA EL ASILO DE NIÑOS VAGOS

El Santiago deseando hacer todavía más simpática esta fiesta ha resuelto entregar al señor Intendente de la provincia, que mantiene el Asilo de Niños Vagos, una parte de las entradas que se obtengan a fin de que esta institución pueda satisfacer algunas necesidades urgentes que tiene que efectuar.

Este acto enaltece más a la institución organizadora, y hará que mayor público concurra, pues además de asistir a un espectáculo culto y lleno de interés, contribuirá con su óbolo a ayudar a una institución que merece la ayuda de todos los habitantes de la capital.

Al Comercio y al Público

Nos hacemos un deber de poner en conocimiento del comercio y del público, que

Gonzalo Gabler Herrera

dejó de ser nuestro empleado desde el mes de Abril del presente año, por no convenir a nuestros intereses y a la seriedad de nuestra casa.

SANTIAGO WEBB & Co.

MAIZ EUREKA IMPORTADO

DON EUGENIO ERRAZURIZ

En su Fundo de Graneros cosechó:

150 TONELADAS

De forraje por cuadra con semilla de maíz Eureka, importado.

ORDENES A

EUGENIO LYON

NUEVA YORK 17, CASILLA 3913. — SANTIAGO

Una TORTA para CAFE exquisita que sólo puede hacerse con

ROYAL BAKING POWDER

(Polvo "Royal" Para Hornear)

En el libro "Recetas Culinarias Royal" encontrará Vd. la receta para esta torta deliciosa. Su almacenista tendrá mucho gusto en regalarle un ejemplar de dicho libro. También puede Vd. obtener una copia escribiendo a los Srs. GRACE & CIA. de Santiago, Concepción ó Valdivia.

ROYAL
BAKING POWDER

¡Cuidado con las Imitaciones!

Exíjase siempre el legítimo Royal que sólo se vende en latas con etiqueta roja, según la reproducción al lado.

El ROYAL se vende en todos los Almacenes

SALITRE SIGNIFICA PROSPERIDAD

Salitre

EL ABONO UNIVERSAL

SEÑORES AGRICULTORES:

Hagan sus pedidos con anticipación. Considere que una siembra puede perderse si no se abona a tiempo.
Para datos e informaciones dirigirse a:

WESSEL DUVAL & CIA.

Unicos Agentes de la Asociación de Productores de Salitre de Chile, o a sus Sub-Depositarios en:

Rancagua: V. y A. Zavala.
Rosario: V. y A. Zavala
Rengo: R. Emparanza
San Fernando: Bertazzi, Fedeghelli y Cía.
Curicó: J. Etchevers y Cía.
Santa Cruz: E. Aguilera
Melipilla: Presa Hnos.

EMPLEE EN SU CASA LA ELECTRICIDAD EN TODAS SUS APLICACIONES Y PRONTO VERA COMO SE HACE SU VIDA MAS FACIL Y SU HOGAR MAS AGRADABLE

CICLISMO

EL TORNEO DEL DOMINGO EN EL VELODROMO BARCELONA

LA UNION CICLISTA DE CHILE ORGANIZA ESTA REUNION EN HONOR DEL PRINCIPE HUMBERTO Y DE LA DELEGACION CHILENA QUE FUE A PARIS

Se encuentran en tierra chilena el heredero de la Corona de Italia, Príncipe Humberto de Saboya, y la delegación chilena que participó en los juegos olímpicos de París, formada por los campeones señores: Alejandro Vidal Arellano y Ricardo Bermejo López, quienes vuelven de retorno a la patria después de una permanencia en el extranjero de cerca de tres meses.

Esta reunión está llamada a tener un franco éxito por lo variado del programa y de las probabilidades de que pueda asistir el ilustre huésped, como también la presencia de los dos hidalgos muchachos paladines de nuestra vitalidad física que, con un entusiasmo que sólo saben hacer los hijos de esta tierra supieron afrontar la encarnizada lucha de los ases del deporte europeo en la memorable carrera de 50 kilómetros. Entre 68 competidores ocupó el popular y querido "Zorro" Vidal, el doce lugar en un promedio de 37 y medio kilómetros por hora, jamás recorrido en las pistas sur-americanas, ocupando en las pruebas de velocidad el segundo lugar en sus respectivas series, no pudiendo participar en la final por los inconvenientes de tener que participar en la jornada de medio fondo.

También debemos tomar en cuenta que el vencedor de Ricardo Bermejo en la prueba de velocidad, tuvo que retirarse durante el desarrollo de los cincuenta kilómetros antes de cumplir veinte de ellos por lo violento y encarnizada que era la lucha en cada kilómetros que se recorría por conquistar para sus respectivos países los honores de esa memorable justa que hará eco en los anales del deporte mundial.

Estos mismos muchachos en caso que alcancen a reponer sus fuerzas después de 23 días de un continuo viaje al través del Atlántico, y parte del transandino, harán ante el público asistente una presentación con el mismo uniforme y bicicleta que usaron en el amplio Velódromo Municipal de Vicennes, ante millares de personas que los aplaudieron por la brillante actuación que le cupo desempeñar.

Después se correrá la Hora por equipo para segunda y tercera categorías, con cuatro llegadas parciales, una cada un cuarto de hora, anotándose tres, dos y uno a los tres primeros que lleguen a la meta en cada una de las llegadas, declarándosele vencedor el que hubiere alcanzado el mayor número de puntos en el cómputo general.

En esta carrera participarán por el Centenario: Gustavo Soto con Julio Contreras y Manuel Alemany con Hipólito Lavanderos.

Internacional: Adolfo Estay con Víctor Argomedo, que solicitó permiso del Centenario para formar equipo con el representante de planta del C .C. Internacional.

Arco Iris. Guillermo González con Manuel González, y José Gamboa con Manuel Miño.

Chile. — Javier Campos con Daniel Azócar y Segundo Jeria con Marcos Ayala.

Barcelona. José Puchalt con Estéven Wal, y el equipo del C. C. O'Higgins de Rancagua, formado por los señores: Francisco Atton y Carlos Figueroa.

Las inscripciones se recibirán hasta mañana en la secretaría de la Unión Ciclista de Chile, Arturo Prat 514, a toda hora del día.

CLUB CICLISTA CONDOR.— Cita a junta general para hoy, a las 8.30 P. M., en San Pablo 2455.

TIRO AL BLANCO

Club Universitario de Tiro al Blanco

El próximo Domingo en la mañana tendrá lugar el certamen individual de Tiro al Blanco para estudiantes universitarios.

Esta competencia tendrá por objeto elegir a los tiradores que van a integrar el equipo representativo de los universitarios, de modo que pueda entrar el Club en concursos con otras instituciones congéneres.

Dada la numerosa asistencia a los ejercicios que se ha notado este último tiempo y el entusiasmo que siempre abrigan los universitarios por estas competencias, podemos augurar un franco éxito para la reunión del Domingo.

Se disputarán seis medallas donadas por la Federación Universitaria de Deportes.

Las inscripciones para esta competencia se harán en el Polígono de la Escuela Militar, y su valor será de un peso por tirador.

CITACIONES

Arco Iris F. C.— Junta general para hoy, a las 8.30 P. M., en Arturo Prat 950.

Centro Deportivo Compañía de Gas (O. C.).—Directorio para hoy, a las 6 1|4 P. M., en Santo Domingo 1036.

Tabla: Nombramientos de comisiones y próximo inter-club match con el Zapadores de S. Fernando.

General Borgoño F. C.— Junta General para hoy, a las 9 P. M., en "El Mercurio".

Tabla: Torneo en honor del Ecuador.

Miraflores F. C.— Junta general para hoy, a las 8 P. M., en el Cité Oliseo, casa 12.

Sportivo Lincoyán F C.— Junta general para hoy, a las 8 P. M., en Chacabuco 27-A.

LINGUE

de 1|2x10, 3|4x10, 1x10, 1 1|2x10, 3x10, 3x10 y 4x10, completamente seco, se vende

DOMEYKO 2354

A—23

LA BONDAD DE LAS

VACUNAS

CONTRA EL CARBUNCLO

QUE PREPARA EL

INSTITUTO BIOLOGICO

de la Sociedad Nacional de Agricultura

está demostrada por la creciente demanda de los agricultores, como lo prueba el siguiente estado de las vendidas:

Año 1921...... 33,158
Año 1922...... 136,185
Año 1923...... 197,307
Total en 3 años 366.650

ORDENES E INFORMES: S. Francisco 2291
Teléfono 58, San Miguel

NOTA. — El dinero que usted pague por estas vacunas no irá al extranjero, sino que quedará en Chile para desarrollar los servicios del Instituto y servir mejor los intereses de la agricultura nacional.

16 A

Floridor Castillo llega hoy a Santiago

LAS COLECTIVIDADES OBRERAS Y DEPORTIVAS LE PREPARAN UNA ENTUSIASTA RECEPCION, A LAS 6 P. M., EN LA ESTACION MAPOCHO

Por el tren ordinario que llega a la Estación Mapocho, a las 6 P. M., arribará hoy a nuestra capital, el atleta Floridor Castillo.

Los deportistas y los obreros se darán cita hoy, a las 6 P. M. en la Estación Mapocho, a fin de participar en el desfile que en señal de protesta, para quienes impidieron la participación de este atleta en la Marathon mundial, se ha organizado.

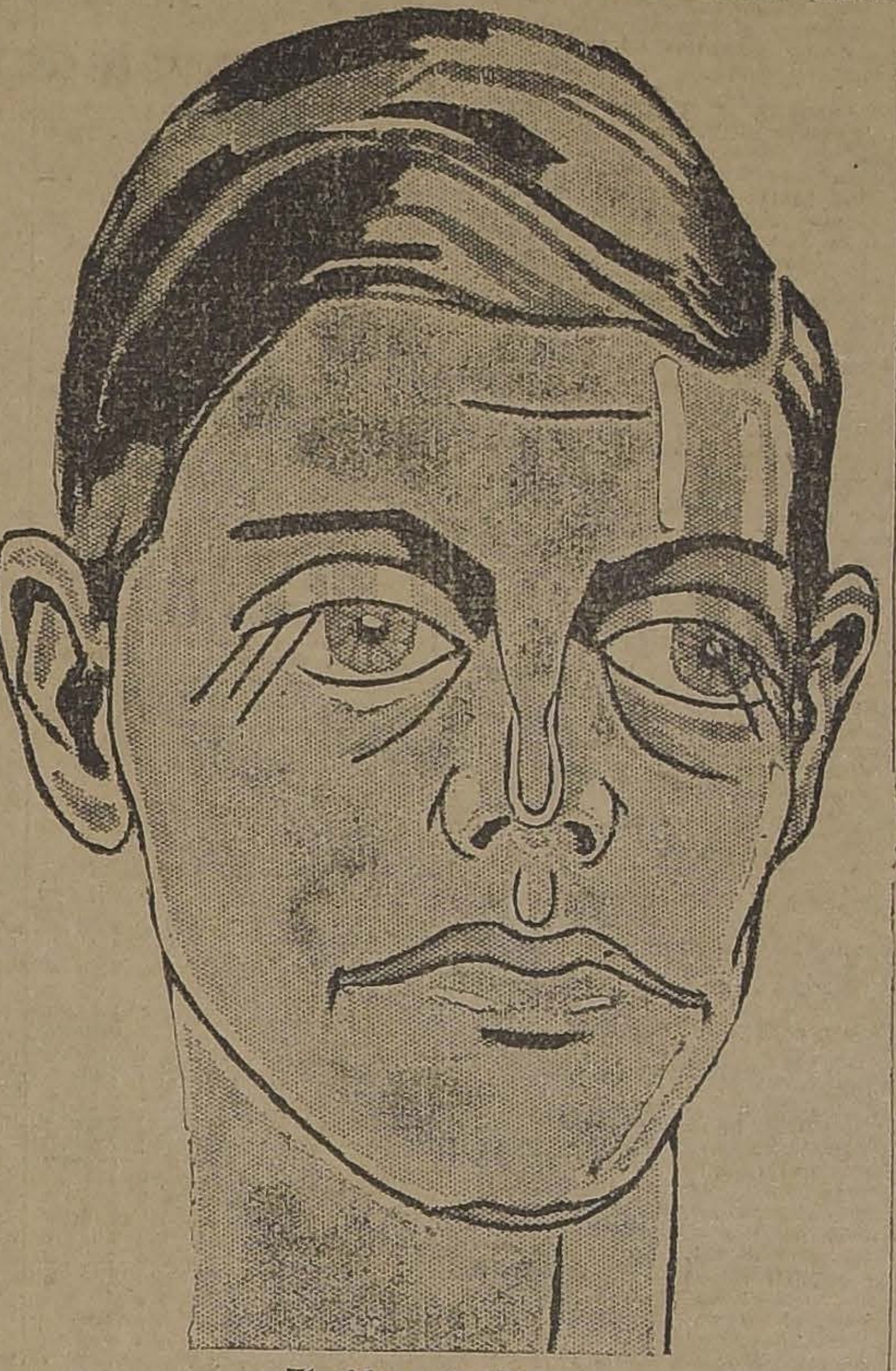

Floridor Castillo

Este se iniciará después de la llegada del campeón.

Encabezará el desfile los miembros del Parlamento y dirigentes de la Confederación Chilena de Deportes, señores: Jorge Matte Gormaz, Héctor Arancibia Laso, Ismael Edwards Matte, Rafael Torreblanca, Alberto Davidson, Almirante Fernández Vial, Leotardo atus, Carlos Acuña, Luis Pezoa, Gabriel Leiva, etc.

1.o Llevarán la bandera de la Confederación Chilena de Deportes.

2.o Dirigentes de la Federación Atlética y el campeón Floridor Castillo; a su derecha el presidente señor Antonio Ibar y a su izquierda el presidente del Pietro Dorando, señor Martiniano Becerra. Castillo llevará la bandera del Pietro Dorando

3.o Banderas del Nurmi y Kolehmainen entrelazadas y los dirigentes señores: Juan de la C. Moraga, Gabriel Droguett, Juan Granado, Roberto Sánchez, Eugenio Retamales, Wenceslao Doren, Luis Sepúlveda, Juan Corbari, Alberto Quiroz y Juan Nadales.

4.o Centros industriales obreros en general y deportistas, de los clubs nombrados.

5.o Clubs deportivos Viajante Atlético, Royal, Intimidad, Bahamondes, Luis Baeza, etc., etc.

El señor Pedro Smith será el jefe de esta sección llevando la bandera del Viajante, Bahamondes y Baeza.

6.o Sociedades obreras y clubs de ciismo, football, box, etc., con sus estandartes y motes.

7.o Pueblo en general.

El desfile irá encabezado por el Orfeón Camilo Ortúzar, que tocará hermosas marchas durante el trayecto, que será el siguiente: Estación Mapocho, calle Puente, Ahumada, Moneda, Teatinos y Agustinas.

A ESPERAR A CASTILLO

Hoy Viernes por el tren de 12.55 P. . se dirigen a Batuco, donde esperarán el tren donde regresa Castillo, los presidentes del Dorando, Kolehmainen y Nurmi señores Martiniano Becerra, Wenceslao Doren y Luis Sepúlveda.

LOS JEFES DEL DESFILE

Han quedado designados como jefes del desfile y su organización los señores: Fernando Acuña, Pedro Aliste, Juan de la C. Moraga, Eugenio Retamales, Pedro Smitt, Manuel Arce, Alberto Quiroz y Juan Nadales.

Los distintivos para los jefes del desfile se pueden retirar hoy, de 11.30 A. M. a 4 P. M., en San Diego 780, Joyería del señor Roberto Sánchez.

A LOS PROPIETARIOS DE ESTABLECIMIENTOS INDUSTRIALES

Los propiciadores del gran recibimiento que se hará al campeón Castillo, hacen un pedido a los propietarios de los diferentes establecimientos de trabajo de la capital, se sirvan por esta vez, dar el correspondiente permiso a los obreros que deseen estar en la Estación Mapocho a la hora de llegada del campeón.

ORDENES A LOS PARTICIPANTES

Se pide a todas las personas en general que participen en el desfile conservar el mayor orden y cultura durante el trayecto.

CLUB DEPORTIVO VIAJANTE

Cita a todos sus socios en general para hoy, a las 5 1|2 P. M., en la Estación Mapocho, para recibir al campeón pedestre Floridor Castillo.

CENTRO LUIS A. BAEZA

Cita a sus socios para hoy, a las 5 1|2 P. M., en la Estación Mapocho para recibir al campeón Floridor Castillo.

CLUB H. KOHLEMAINEN

Cita a sus socios para hoy, a las 5, en la Estación Mapocho, para formar parte en el desfile en honor de F. Castillo.

CENTRO PAEVO NURMI

Cita a sus socios para hoy, a las 5 1|2 P. M., en la Estación Mapocho con el objeto de esperar al atleta Floridor Castillo.

CLUB PIETRO DORANDO

Cita a sus socios para hoy, a las 5 1|2 P. M., en la Estación Mapocho para recibir al campeón Floridor Castillo.

ATLETICO ROYAL

Cita a sus socios para hoy, a las 5 1|2 P. M., en la Estación Mapocho, para recibir al campeón Floridor Castillo.

ATLETISMO

CENTRO DEPORTIVO LUIS Sta. MARIA

Este centro organiza un campeonato interno para el Domingo, a las 2 de la tarde, en la Quinta Normal.

El programa es el siguiente:

100, 200, 400, 800, 1,500, 5,000 y 10,000 metros planos. Salto largo con impuso; salto triple, salto con garrocha, lanzamento de la bala; carrera de posta 4x100; 50 metros para guatones.

ASOCIACION ATLETICA DE SANTIAGO.— Por orden del Presidente, se cita a sesión de Consejo para el Viernes 22 del presente, a las 9 P. M., en primera citación y a las 9 1|2 P. M. en segunda citación, en su secretaría, (Santo Domingo 1566). Tabla: próximo torneo de la Asociación, elección de pro-secretario, repartición de los premios del torneo pasado, próximo campeonato nacional a efectuarse en Linares y varios otros asuntos de suma importancia, de los cuales depende la vida de la Asociación.

Se encarece la aistencia y se ruega a los presidentes de los clubs afiliados obliguen a los delegados a concurrir a dicha reunión.

CLUB DEPORTIVO VIAJANTE.—Para la carrera interna del próximo Domingo se han nombrado los siguientes controladores. (De día) San Luis y Hornillas señor Manuel Catalán. Santa María y Camino de Renca señores Guzmán y Pedro Aranda. Estación de Renca señores Beardeley y Humberto Pacheco. (De regreso) Hornillas y O'Higgins señor Valeriano Gálvez. Santos Dumont e Independencia señor Horacio Villarroel.

A todos estos señores como también a los corredores que tomarán parte, se les ruega asistir mañana a las 7 P. M., a Santos Dumont 1048, con el fin de recibir las últimas instrucciones.

Los corredores que aún no se han anotado lo pueden hacer hasta mañana a las 9 P. M. en el mismo local.

VENDO

MENAJE COMPLETO DE CASA

Cediendo buen contrato de arriendo

Situada Vicuña Mackenna, amplia, patios, jardín, dos gallineros sana y ventilada, bien amoblada toda comodidad, Todo esmeradamente bien tenido. Existencias más o menos $ 36,000. Tasación de acuerdo o terceros. Entrega inmediata o espera.

CLASIFICADOR 284

A—24

SEÑORITA

para cajera y trabajos de oficina, necesita casa comercial.

Escribir dando referencia

CASILLA 3646

CHACRA

A media hora de Plaza de Armas, 32 cuadras regadas, buenos suelos, espléndidas casas, bodegas, galpones, silo concreto.

$ 270,000. Deuda: $ 100,000

Alberto Sanelices F.,

AGUSTINAS 1152

"LA SAN JUAN DE DIOS"

ARRIENDO DE SILLAS de Viena y de doblar

Para reuniones escolares, deportivas, banquetes, sociedades, etc. Precios módicos.

COMPRAMOS al mejor precio de plaza

Brillantes, perlas, joyas antiguas, oro, platino y plata chafalonia y en monedas.

DELICIAS 745. — TELEFONO INGLES 2252

EXCURSIONISMO

Federación de Excursionistas y Exploradores de Chile

SESION DE CONSEJO

Esta noche, a las 9 1|2, se reunirá el Consejo de Delegados, a fin de tratar de la fiesta en honor del Brasil: de la excursión por tres días organizada al vecino puerto y de la cuenta que dará el Directorio de la fiesta que se efectuó en honor del Ecuador en la Casa de los Ciclistas.

Para esta reunión que se efectuará en Carmen 197, se nos ruega recomendar la asistencia.

CUERPO SANTIAGO.— El Domingo se efectuará la charla del señor Carlos Martínez H. que versará sobre "Los deportes en la edad moderna".

Además de la charla, se efectuará también un baile en honor de los socios que representaron al cuerpo en la marcha Santiago-Puente Alto.

La cuota para esta fiesta es de $ 3 por persona y la recibe el tesorero de la comisión de bienestar, don Juan Jiménez S.

"Los Sports"

SUMARIO DEL N.o 76

Damos a continuación el sumario de este semanario nacional correspondiente al número 76, que será entregado hoy Viernes al público con amplias informaciones de los últimos acontecimientos deportivos tanto nacionales como extranjeros:

Mayor Pedro Zanni, piloto aviador argentino. (Gran portada); En Colombes se aprende geografía, por Casto Martínez Laguarda; 5,000 atletas pertenecientes a 45 naciones toman parte en los juegos olímpicos de París; Los obsequios de "Los Sports"; El box en Buenos Aires, correspondencia especial para "Los Sports" de Carlos Pérez Correa; El señor Fanta se miraba en un espejo... No tengo por qué callar, dice el señor Betteley. Las "fantasías" de Fanta; El "affaire" Castillo; ¿Match entre Castillo y Plaza?; Los del A. B. C. es un misterio; La visita de los campeones mundiales; El señor Betteley juzga al señor Fanta; A pesar de todo "parece que no se va a poder"; El Rugby en Valparaíso; Los sureños "jugaron" con los jugadores nortinos; Teobaldo Vera y Luis Bustillos se medirán en Concepción; La más brava de las bregas por el campeonato nacional; Una injusticia; Los once que indican "Los Sports" para el cuadro internacional; El campeonato nacional de football por el Escudo Simpson (Página central con interesantes fotografía); Zonas Central, Norte y Austral en Valparaíso; Actualidades de Valparaíso; Ejercicios de punching ball, por James De Forest; El box en Copiapó; Movimiento boxeril; Mientras Vicentini se entrenaba para su match con Bernstein, ya le tenían otro rival antes que Leonard; La imposibilidad de arrebatar un título; Excursión de Leonard por la categoría superior; Si vence a Walker se queda; Sid Tarris también aspira; Méritos exigen a uno facilidades dan a otros; Reglamentación municipal para el box; El Campo Escolar de Vitacura; Actividades deportivas ferroviarias: Segunda tarde deportiva en San Bernardo; Constantino Saffie venció a Subercaseaux; Don Carlos Luco Cruchaga; Nuestra delegación en la VIII Olimpiada Mundial.

POR LA COPA WANDERER.— Wanderer I v. Deportivo Barcelona I—El Domingo próximo disputarán estos cuadros la Copa Wanderer, a las 3.45 P. M., en la cancha del Deportivo Barcelona (ex-Independencia N.o 1)

En Wanderer va a la cabeza de la competencia de la Copa Chile-Argentina de la Asociación Santiago y el Barcelona es uno de los buenos equipos de la Liga Metropolitana.

A las 2.30 P. M., se medirán los segundos cuadros disputando 11 medallas de plata donadas por un socio del Barcelona.

De preliminar, a la 1.30 P. M., jugarán los cuadros A y B del Wanderer Infantil.

BASKET - BALL

Asociación de Basket-Ball de Santiago

Consignamos a continuación algunos acuerdos de esta entidad:

Aprobar la partida jugada por la primera división entre los teams CC. Internacional 1.o v. Downey 1.o, la que fué ganada por el Internacional por 8 puntos contra 6.

Fijar el siguiente calendario de partidas incluyendo algunas atrasadas:

Sábado 23 Agosto: 3.a división. Gath y Chaves 3.o v. Instituto Inglés 2.o, cancha Gath y Chaves; hora 4 P. M.; referee señor Ascanio Lagos; Director de turno señor Pedro Danus y apuntador oficial señor Wolfe.

Domngo 24: 3.a División. Gath y Chaves 3.o v. Internacional 2.o, hora 9.30 A. M.; referee señor Antonio Girer, cancha Gath y Chaves.

1.a División. CC. Internacional 1.o v. Gath y Chaves 1.o; hora 10.30 A. M., réferee señor Oreste Volpe, director de cancha señor Oscar Gacitúa y apuntador oficial señor Humberto Collarte.

Sábado 30: 3.a División. Brigada Central 1.o v. Instituto Inglés 2.o.

Domingo 31: 2.o División. Unión Deportiva Española v. Ymca 2.o.

Presentación Fué recibida con mucho agrado la visita del señor Oreste Volpe, nuevo Director Físico de la Ymca, quien ofreció sus valiosos servicios a la Asociación, servicios que el Presidente señor López agradeció debidamente.

Equipo Royal. Se designó una comisión compuesta de los señores Wolfe Gacitúa y Danus a fin de que formen el cuadro royal que representará a esta Asociación en sus próximos inter-ciudades organizados por la Federación de Basket Ball de Chile.

Yo Fumo
Cigarrillos
Reina Victoria
Arroz
Trigo
60 cts

PAPERCHASE

SANTIAGO PAPERCHASE CLUB.—El Domingo próximo a las 2.30 P. M., se llevará a efecto en el Picadero que posee la Sociedad Nacional de Agricultura, en la Quinta Normal, el Concurso Hípico Interno determinado por el Calendario Sportivo de la Institución.

Este concurso se realizará sobre un interesante "Recorrido-handicap" en que se disputará un premio donado por el Presidente Honorario del Club señor Guillermo J. Swinburn, y al que tendrán opción los socios del Santiago Paperchase Club montando caballos de su propiedad o de miembros del mismo Club.

Además, habrá pruebas de salto de altura, postillón y tandem, que servirán de entrenamiento para el Gran Concurso Hípico de beneficencia que anualmente organiza el "Santiago", y que este año tendrá lugar el 7 de Setiembre próximo.

El acceso al Picadero será libre.

GIMNASIA

Club de Gimnasia Científica

SESION DE DIRECTORIO

Se cita a sesión ordinaria de Directorio para hoy en el local del Instituto Superior de Educación Física, Morandé 750.

Por haber importantes asuntos que tratar, se encarece la asistencia a los señores directores.

La sesión comenzará a las 9 P. M.

LA CASA TRUYOL, ESTADO 277

Obsequia a su distinguida clientela un par de Zapatos
: : para Niños por cada compra mayor de 95 pesos : :

Acuda a nuestra grandiosa Liquidación de Calzado Fino para Señoras

ZAPATILLA REINA CABRITILLA NEGRA. EXITO DEL DIA. ANTES $ 42; AHORA $ 18	EL MAYOR EXITO DE LA CASA GAMUZA CAFE, TACO LUIS XV. ANTES $ 60; AHORA $ 30	EN FINISIMA GAMUZA PLOMA, MODELOS DE ALTA CREACION. ANTES $ 65; AHORA $ 30
RECLAME ZAPATONES CABRITILLA NEGRA Y CHAROL VARIOS ESTILOS, TACO LUIS XV. ANTES $ 44; AHORA $ 19	GAMUZA CAFE MODELOS DE GRAN NOVEDAD, TACO LUIS XV. ANTES $ 65; AHORA $ 33	GUM METAL CAFE OSCURO Y CLARO, IMPORTADO, LINDOS MODELOS. ANTES $ 58; AHORA $ 30
OPORTUNIDAD PARA LA TEMPORADA CABRITILLA CAFE, TACO LUIS XV. ANTES $ 48; AHORA $ 23	OFRECEMOS DE OPORTUNIDAD UN SALDO DE GAMUZA PLOMA EN VARIOS ESTILOS. ANTES $ 58; AHORA $ 25	ZAPATILLA REINA CHAROL, TACO LUIS XV. GRAN OCASION. ANTES $ 42; AHORA $ 17

PARA JOVENCITAS: Ofrecemos varios modelos del 33 al 35, taco medio. Precio único: $ 15.00

LLEGO EL CALZADO LACRE DE GRAN ESTILO

No confundir: CASA TRUYOL, ESTADO 277

CAMBIO

BANCARIO	$ 44 30
COMERCIAL	44.20

EQUIVALENCIAS DEL CAMBIO

BANCARIO:

1 DOLAR VALE	$ 9.99 3|4
1 FRANCO	0.54 3|4
1 PESETA	1.32 3|4
1 LIRA	$ 0.43 3|4
1 NAC. ARG.	3.40 3|4

PREMIO DEL ORO:
235.20

UN PESO PAPEL VALE
5 11\|32 PENIQUES

LA DEBILIDAD SEXUAL
La Impotencia, la Neurastenia, se curan con
Bismolan
TONICO PODEROSO
SE VENDE EN TODAS LAS BOTICAS

BOLSA DE COMERCIO

MOVIMIENTO

Con un amplio mercado en determinados papeles mineros, se llevaron a efecto los negocios de ayer en la Bolsa de Comercio de Santiago.

Se anotaron importantes transacciones sobre Huanuni, Kala Uyu, Chacaltaya y Minera, y de menor interés en Huanchaca, Colquiri, Presidenta, Potasa, Tocopilla, Yaco, Dichos y Patiño.

En papeles industriales se vendieron Tej El Salto y Gas de Santiago, y en Bancarios accs. del Banco de Chile.

El total de lo negociado en Bonos alcanzó a 137,000 nominales.

Los precios a la clausura del mercado se mostraron firmes.

SUBIERON

Caja 7-1, de 84 a 84 1\|2; Caja 8-1\|2, de 88 a 88 1\|2; Hip. 8-1, de 88 1\|2 a 89; Banco Chile, de 207 a 212; Nacional, de 91 a 92 1\|2; Aysen, de 63 a 64; Cemento, de 37 a 38; Gas de Santiago, de 54 1\|2 a 55; Tabacos, de 82 a 83; Tejidos El Salto, de 148 a 150; Chacaltaya, de 55 a 56; Huanuni, de 89 a 90 1\|2; Kelluanani, de 24 1\|2 a 25; Kumurama, de 20 a 27 1\|2; Patiño, de 351 a 354; Minera, de 37 a 37 1\|4; Oploca, de 221 a 222; Potasa, de 11 1\|2 a 12 1\|2; Santo Cristo, de 14 a 14 1\|4; Tocopilla, de 83 1\|4 a 83 1\|2; Chañaral, de 14 a 15.

BAJARON

Caja 8-1, de 90 3\|4 a 90 1\|2; Rafaelitas, de 5 a 4 3\|4; Eléctrica Preferida, de 46 a 45; Colquiri, de 25 1\|4 a 25; Dichas, de 32 a 31; Huanchaca, de 80 a 79; Kala Uyu, de 82 1\|4 a 80; Elqui, de 15 a 14 1\|2.

OPERACIONES DE AYER

Primera Rueda

8300 Chacaltaya, Set. 4, 56.
200 Chacaltaya, Set. 4 55 1\|2
62000 Caja 7-1, 84 1\|2
2500 Chacaltaya, Set. 16, 57
1000 Chacaltaya, Set. 16 56
3200 Kala Uyu, Set. 16, 83.
135 Gas, 55.
50 Banco Chile, 207.
500 Huanuni, Set. 16, 90.
200 Tocopilla, Set. 16; 88 1\|2.
10 Banco Chile; 210.
300 Huanuni, Set. 4, 90.
300 Yaco; Set. 4; 9
500 Patiño, Set. 4, 350
200 Minera Set. 4; 37 1\|4
400 Dichas, Set. 16, 32
1200 Huanuni, Set. 16 90 1\|4
200 Dichas; Set. 4; 31 1\|2
300 Dichas, Set. 16; 31 1\|2
20000 Caja 8-1, 90 1\|2
500 Dichas, Set. 4, 31

SEGUNDA RUEDA

130 Huanchaca, 79.
1500 Huanuni. Set. 4, 90.
700 Tej. El Salto, Set. 4, 150
800 Colquiri, 25.
300 Presidenta, Set. 4, 12 3\|4.
9000 Hip. 8-1, 89.
1300 Huanuni, Set. 16, 91.
1100 Minera, Set. 4, 37 1\|4.
5 Gas, 55.
200 Kala Uyu, Set. 16, 82.
1000 Caja 8-1\|2, 88.
300 Kala Uyu, Set. 16, 81 1\|2.
100 Colquiri, Set. 4, 25.
300 Presidenta, Set. 16, 13.
45000 Caja, 8 1\|2, 88 1\|2.
1000 Kala Uyu, Set. 16, 81.
500 Hallada, Set. 16, 7.
500 Potasa, Set. 16, 13.
300 Kala Uyu, Set. 4, 80.
800 Huanuni, Set. 16, 91 1\|4
500 Potasa, Set. 16, 12 1\|2

Precios de comprador y vendedor al terminar las ruedas

TITULO	COMPRADOR		VENDEDOR	
	Cantidad	Precio	Cantidad	Precio
BONOS				
Caja 8-1|2..	8,000	88 1|2	....	....
Caja 7-1..	5,000	84 1|2	....	....
Hip 8-1..	17,000	89	....	....
Debentures..	1,000	44	....	....
BANCOS				
Chile..	100	212	....	....
Español..	....	....	80	143 1|2
Italiano..	100	90	....	....
Nacional..	100	92 1|2	....	....
MINERA				
Hallada, Setiembre 4..	....	....	500	7
Carolina, Setiembre 16..	....	....	200	49
Colquiri, Setiembre 4..	....	....	100	25
Carb. de Penco, Pref..	1,000	3	....	....
Chacaltaya, Setiembre 16..	700	55	500	55 1|2
Dichas, Setiembre 16..	....	....	200	31
Huanuni, Setiembre 16..	200	91	....	....
Huanuni, Setiembre 4..	....	....	100	90 1|2
Kala-Uyu, Setiembre 16..	100	80 1|2	200	81
Kalluani, Setiembre 4..	....	....	100	26
Las Chiles, Setiembre 16..	300	25	....	....
Patiño Setiembre 4..	200	350	....	....
Covadonga, Setiembre 16..	....	....	200	8
Francisca, Setiembre 4..	....	....	500	7
Yaco, Setiembre 16..	....	....	300	9
Minera, Setiembre 4..	100	37 1|4	....	....
Monte Blanco, Setiembre 16.. ..	....	....	100	40
Elqui, Setiembre 16..	....	....	500	14 1|2
Oploca, Setiembre 16..	100	222	....	....
Potasa, Setiembre 16..	500	12 1|2	200	13
Salvador, Setiembre 16..	100	68 1|2	200	69
Tocopilla, Setiembre 16	100	88 1|2	....	....
Chañaral, Setiembre 16..	400	15	....	....
Vacas, Setiembre 16..	....	....	200	7 1|2
Vacas, Setiembre 4..	100	7	....	....
Presidenta Setiembre 4..	100	12 3|4	200	13
Marga Marga, Setiembre 16.. ..	500	13	....	....
GANADERAS				
Aysen, Setiembre 16..	....	....	200	64
Gente Grande, Setiembre 4.. ..	100	93	....	....
PETROLIFERAS				
Rafaelitas, Agosto 26..	....	....	500	5
INDUSTRIALES				
Cervezas..	....	....	200	75 1|2
Gas de Santiago..	40	54 1|2	25	55
Electricidad Ind..	....	....	100	90
Viña, Setiembre 4..	500	32 1|4	....	....
SEGUROS				
Alsacia..	....	....	100	50
CIERRE A LAS 5 P. M.				
Cambio..	....	44.—	....	44.20
Oro..	....	234.40	....	235.20
Libras por oro..	....	13.10	....	13.30
Dichas, trans. Setiembre 4.. ..	....	31	....	....
Kala-Uyu, trans., Setiembre 16..	....	80	....	....
Vacas, trans., Setiembre 16.. ..	....	7 1|4	....	....
Kumurano, Setiembre 4..	....	27 1|2	....	....
Huanuni Setiembre 16..	....	90 1|2	....	....
Máfil, Setiembre 4..	....	57	....	....
Minera, Setiembre 16..	....	37 1|4	....	....
Patiño, Setiembre 16..	....	354	....	....
Santo Cristo, Setiembre 16.. ..	....	14 1|4	....	....
Salvador, Setiembre 16..	....	....	....	68 1|2
Elqui, Setiembre 4..	....	....	....	14 1|2
Presidenta, Setiembre 16..	....	....	....	13
Chacaltaya, Setiembre 16	....	56	....	....

OPERACIONES EN VALPARAISO

1.a Rueda

500 Chacaltaya, Sep. 16, 56.
100 Chacaltaya, Sep. 4, 55 1\|2.
1500 Chacaltaya, Sep. 16, 56 1\|2.
100 Oploca, Sep. 16, 223.
50 Minera 37.
500 Vacas, Sep. 16, 7 1\|4.
400 Melón Sep. 16, 38.
300 Chacaltaya, Sep. 16, 56 1\|4.
2800 Huanuni, Sep. 4, 90.
300 Kala-Uyu, Sep. 16, 83.
1200 Kala-Uyu, Sep. 16, 83 1\|2.
200 Salvador, Sep. 16, 69.
500 Kala-Uyu, Sep. 16, 83 1\|4.
1000 Huanuni, Sep. 16, 90 1\|2.
500 Huanuni, Sep. 16, 90 3\|4.
2000 £ Ag. 26, 44.20.
2000 £ Sep. 9, 44.20.
2000 £ Sep. 23, 44.20.

SEGUNDA RUEDA

600 Huanuni, Set. 16, 91.
300 Id., id., 9-1 1\|4.
4000 Rafaelitas, Set. 4, 4 3\|4.
700 Guanaco, Set. 4, 10 1\|2.
1000 Electr. Pref., 45.
100 Tabacos, 83.
600 Vacas, Set. 4, 7 1\|4.
100 Santa Rita, Set. 4, 38 1\|2.
700 Aysen, Set. 16, 64.
500 Minera, Set. 4, 37.
200 Salvador, 68.
300 Kala Uyu, Set. 16, 83.
300 Id., id., 81 3\|4.
1100 Id., id., 81 1\|2.
100 Galicia, Set. 4, 38 1\|2.

CAMBIO

Primera Rueda: Vendedor 44.40 y comprador 44.20.
Segunda Rueda: Vendedor 44.20 y comprador 44.

ORO

Primera Rueda: Vendedor 234.80 y comprador 234.50.
Segunda Rueda: Vendedor 234. y comprador 233.50.

LIBRAS POR ORO

Primera Rueda: Vendedor 13.30 y comprador 13.10.
Segunda Rueda: Vendedor 234 y comprador 13.20.

$ 175 TERNOS DE CASIMIR INGLES
Forraduras y corte de primera calidad, ofrece
"BARRERA SASTRERIA"
326 AGUSTINAS 326
A—25

Cañería
Galvanizada y negra, en todas las dimensiones, ofrece a precios fuera de competencia:
BARRACA DE FIERRO. — S. SACK.
Bandera 827—Teléfono 3409—Casilla 2833

INFORMACIONES SOBRE SOCIEDADES ANONIMAS

DIVIDENDO.— CITACIONES.— CIERRE DE REGISTROS

PERALES, SINDICATO CARBONIFERO.—Cita a junta general extraordinaria para el 23 de Agosto, en Huérfanos 1276, para acordar lo procedente a la liquidación de la Sociedad y aprobación del balance.

MINERA E INDUSTRIAL DE CHILE, Co.—Anuncia su dividendo provisorio N.o 7 de $ 1 para el 22 de Agosto por el Banco de Chile. Cierra su registro del 8 al 22 de Agosto.

ENVASES Y ENLOZADOS SOC. FABRICA NAC. DE—Cita a junta general ordinaria para el 25 de Agosto en la Bolsa Comercial de Valparaíso, Cochrane 695, dar cuenta de la memoria y balance del ejercicio terminado el 30 de Junio. Cierra su registro del 14 al 25 de Agosto.

REFINERIA DE AZUCAR HUCKE Co.—Cita a junta general ordinaria para el 25 de Agosto, en Blanco 879, Valparaíso. Cierra su registro del 10 al 25 de Agosto.

GALICIA Co. SALITRERA—Anuncia su dividendo de $ 3, libre del Impuesto a la Renta para el 26 de Agosto por intermedio del Banco Español. Cierra su registro del 16 al 26 de Agosto.

CALIFORNIA DE CHILE Co. MOLINERA.—Cita a junta general extraordinaria para el 22 de Agosto, en Cochrane 805, Valparaíso, tratar sobre enajenación de una propiedad.

POBLACION LO OVALLE SOC.—Cita a junta general ordinaria para el 23 de Agosto, en Gálvez 35, Santiago.

SAN VICENTE DE BOLIVIA Co. MINERA DE.—Los registros de accionistas de esta Compañía quedarán abiertos hasta el 23 de Agosto, fecha en que vence el plazo para hacer uso del derecho de la opción a suscribir las acciones que les corresponden en la nueva Compañía Minera San Vicente de Bolivia.

LAGUNA BLANCA SOCIEDAD GANADERA DE. — Cita a junta general extraordinaria para el 3 de Setiembre en Cochrane 695, Valparaíso. Dar cuenta de la memoria y balance, al 30 de Junio ppdo. Los accionistas que deseen recibir su dividendo en Letras sobre Londres, deben dar aviso por escrito a la oficina de la Sociedad Prat N.o 267, Valparaíso, antes del 25 de Agosto, día en que se fijará el tipo de cambio para el pago en m\|c. Cierra sus registros del 23 de Agosto al 3 de Setiembre.

MORADO DE RIO BLANCO Co. MINERA. — Cita a junta general ordinaria y extraordinaria, para el 30 de Agosto, en Catedral 1245. Reforma el art. 5 de los Estatutos de la Sociedad Anónima, en formación.

CANALISTAS ASOCIACION RIO COLIN. — Cita a junta general ordinaria, para el 25 de Agosto, en Claras 198, Santiago.

SOCIETE FRANCAISE DE MINES DE CUIVRE COLLAHUASI "LA GRANDE". — Según acuerdo de la reunión celebrada el 10 de Julio se hará la primera distribución a los accionistas, consistente en 50,000 accis. de "La Poderosa Mining Co., a razón de 1 acción de la Poderosa por 3 accs. de "La Grande". Estos 50,000 accs. forman parte de 65,000 accs. de esa Compañía que va a ser recibida por la Societé Francais de Mines de Cuivre Collahuasi "La Grande".

MINERA E INDUSTRIAL DE CHILE Co. — Cita a junta general extraordinaria para el 22 de Agosto, en Blanco 741, Valparaíso. Prestar la autorización al Directorio para enajenar el Ferrocarril de Concepción a Penco y la Propiedad ubicada en Olivos 341, Valp.

FABRICAS NACIONALES DE PAPELES Y CARTON. — Cita a junta general ordinaria para el 25 de Agosto, en la oficina del señor J. E. Pini, Prat 178, Valp. Memoria y balance del primer semestre

VALDIVIA Co. CARBONIFERA DE. — Cita a junta general ordinaria, para el 30 de Agosto, en Estado N.o 32, Santiago. Cierra sus registros del 20 de Agosto al 1.o de Setiembre.

ELECTRICIDAD INDUSTRIAL Co. GANADERA DE. — Cita a junta general extraordinaria, para el 29 de Agosto, en Bandera 60, Santiago. Someter a su aprobación, el contrato de Compra venta de la Compañía de Luz Eléctrica de Concepción y modificar los Estatutos. Cierra sus registros del 23 al 29 de Agosto.

CARRIZAL Y CERRO BLANCO FERROCARRIL DE — Cita a junta general ordinaria, para el 29 de Agosto, en Cochrane 639, Valp.

SOCIEDAD AVANZADA. — Cita a junta general ordinaria, para el 29 de Agosto, en Prat 268, Valparaíso. Cierra sus registros del 19 al 29 de Agosto.

FABRICA DE JABON Y VELAS LA UNION S. A. — Cita a junta general ordinaria para el 29 de Agosto en San Ignacio 1847, dar cuenta de la marcha de la liquidación y resolver lo conveniente para el reparto de un dividendo.

AL FIN HALLADA Y SALVADORA Co. MINERA. — Cita por tercera vez a junta general extraordinaria, para el 27 de Agosto, en "El Mercurio", tratar sobre la reforma de estatutos y dar cuenta de la adquisición de nuevas propiedades, mineras y de la instalación del nuevo establecimiento. Cierra sus registros del 20 al 30 de Agosto.

MARIA FRANCISCA DE HUANUNI Co. MINERA. — Cita a junta general ordinaria y extraordinaria, para el 26 de Agosto, en su local, edificio Banco Anglo, con el objeto de ampliar el acuerdo tomado anteriormente sobre venta del activo y pasivo de la Compañía a una nueva Sociedad. Cierra sus registros, del 21 al 29 de Agosto.

ELECTRICA METALURGICA Co. — Cita a junta general ordinaria, para el 29 de Agosto, en "El Mercurio", dar cuenta de la memoria y balance al 30 de Junio. Cierra sus registros, del 20 al 29 de Agosto.

CUPRUM SOC. MINERA. —Cita a junta gneral ordinaria, para el 27 de Agosto, en Blanco 1019, Valparaíso.

MURURATA COMUNIDAD ESTAÑIFERA—A fin de llevar a efecto el acuerdo tomado por la junta general ordinaria de comuneros de 11 de Abril del presente año no se dará curso a ninguna transferencia de acciones de la Comunidad.

MAFIL SOC. CARBONIFERA DE—Cita a junta general ordinaria para el 30 de Agosto en Nueva York 17, 3.er piso. Cierra su registro del 21 de Agosto al 1.o de Setiembre.

MAFILITA SOC. DE CERAMICA—Cita a junta general ordinaria para el 30 de Agosto en Nueva York N.o 17, 3.er piso. Cierra su registro del 21 de Agosto al 1.o de Setiembre.

COOPERATIVA FERROVIARIA DE CONSUMO 1.a ZONA.—Cita a junta general ordinaria para el 30 de Agosto, en la oficina del Muelle del Carbón, Valparaíso. Cierra su registro del 20 de Agosto al 1.o de Setiembre.

Guía Oficial de Corredores de la Bolsa de Comercio

Compra-Venta de Acciones, Oro, Bonos; Préstamos Hipotecarios

ANDUEZA HNOS.
Calle Club de la Unión N.o 1061

ASTABURUAGA L., JORGE
Calle La Bolsa N.o 74

BALBONTIN Y HELFMAN
Edificio Ariztia, 4.o Piso

BALMACEDA, DANIEL
Delicias 78. — La Bolsa N.o 60

BARROS, GONZALO
Bandera N.o 149

BEZANILLA, VICTOR
Huérfanos N.o 1169

BORDALI Y CIA.
Moneda N.o 1115

BORIES, RAUL
Calle La Bolsa 53

DIAZ Y LLONA
Huérfanos N.o 1165

GAZTELU, FAUSTINO
Calle New York N.o 68

JARAS D. V., ISMAEL
Calle Club de la Unión N.o 1069

MONTES, R. Y F.
Calle La Bolsa N.o 76

MONTT, FRANCISCO
Bolsa de Comercio, Oficina N.o 234.

MORANDE Y CIA.
Calle La Bolsa N.o 56

RIO, FERNANDO DEL
Calle Club de la Unión N.o 1035

RAMIREZ Y OVALLE
Bandera N.o 55

RODRIGUEZ Y HORMAN
New York N.o 43

SUBERCASEAUX, FCO.
Bandera N.o 73

SUTIL PRIETO, DIEGO
Bandera N.o 69

URETA, RAIMUNDO
Bandera N.o 185

VALDES, RICARDO
Calle La Bolsa N.o 84

VILLAMIL, FLORENCIO
Calle La Bolsa N.o 82. Tel. 2664

WILSON E HIJO, PEDRO
Calle Club de la Unión N.o 1075

ZUÑIGA D., ARMANDO
Bandera N.o 60

H. J. TANNER Y Cia.
Santiago: Calle Bolsa 71, casilla 2394.
—Valparaíso: Ed. Bco. Anglo S. A. Casilla 325.

IMPUESTO A LA RENTA

La III Zona de la Dirección General de Impuestos Internos, avisa a los Bancos, Sociedades, Compañías, Corporaciones, Comercio en general y a cuanta persona pague sueldos cuyo monto esté afecto al impuesto establecido en la 5.a categoria de la ley N.o 3996, que se encuentran terminadas las liquidaciones de los sueldos correspondintes al 1.er semestre del presente año.

Por consiguiente, pueden consultarse en esta oficina, Agustinas 673, dichas liquidaciones, y solicitar el boletín de pago a la Tesorería Fiscal.

Se advierte, por último, que el plazo para efectuar dichos pagos es por demás estrecho.

EL INSPECTOR.

A—33

GRAN CLUB DE Piano Heyl

Pianos, Autopianos y Billares
DE AFAMADAS MARCAS MUNDIALES
Adquiéralos por medio de las grandes facilidades que ofrece nuestro Club en formación. Con una módica cuota mensual y opción a 25 sorteos que se verificarán en la Notaría de don Mariano Melo Egaña, adquirirá un mueble muy útil en todos los hogares.
SOLICITE PROSPECTOS Y VISITE NUESTRO ALMACEN
Bandera 160.— Casilla 2859.— Santiago.— Waiss & Jerez

VALOR DE LA £ EN DOLA[illegible]

Banco Anglo Sud Amer. 4.51

COTIZACIONES DE METALES

Cablegrama sobre cotizaciones de metales correspondiente al día de ayer:
Estaño: £ 259.15.0 al contado y £ 260.15.0 a plazo.
Subió: 1.15.0 al contado y 1.15.0 a plazo.
Cobre Standard: £ 63.5.0 al contado, y £ 64.5 0 a plazo.
Subió: 0.5.0 al contado y 0.5.0 a plazo
Plata: d. 34 5\|16. Subió 1\|4.

REMATE

En la 2.a rueda de hoy, se rematarán: 500 Rftas., 500 Rftas., 416 Rftas., 500 La Florida, 400 La Florida, 5 Salvador, 100 Soc Fábrica de Clavos y Puntas de Alambre, 79 Soc. Fábrica de Clavos y Puntas de Alambre, 50 Malvoa, 100 Feria Izquierdo para el 4 de Setiembre, 15 Arauco, 20 Malvoa, 20 Seg. "La Providencia", 20 Caupolicán.

BOLSA COMERCIAL DE CHILE

000 Aconcagua, Set. 16, 15 1\|2
200 Santo Cristo, contado 13 3\|4
100 Aconcagua Set. 4, 15
300 Salvador, Set. 16; 68 1\|2
100 Hallada, contado, 7.
100 Santo Cristo contado, 13.80
200 Santo Cristo, Set. 4, 14
500 Aconcagua, Set. 16; 15 1\|2
2000 Espino; contado; 1.
200 Santo Cristo, contado, 13 3\|4
100 Dichas, contado; 31.
100 Hallada, Set. 4; 7 1\|8
100 Santo Cristo, Set. 4, 14

SEGUNDA RUEDA

500 Santo Cristo, P. M., 13 1\|2.
500 Id., id., Set. 4, 13 5\|8.
100 Kala Uyu, 80 1\|2.
35 Gas, 55.
2500 Espino, 1.
1200 Santo Cristo, Set. 14, 14.

MATADERO PUBLICO

ENCIERRA PARA HOY

Ganado mayor		Ganado menor	
Bueyes. . . .	43	Corderos . .	585
Novillos . . .	114	Cerdos. . .	422
Vacas. . . .	369	Cabros. . .	5
Qued. Vivos .	15	Terneros. . .	128
En vara. . .	89		
		Total. . . .	1,140
Total. . . .	535		

PRECIOS DE LAS CARNES

		El kilo		
Carne buey.	1.a	1.65	a	1.70
Id. Id.	2.a	1.50	a	1.60
Id. Id.	3.a	0.70	a	1.40
Carne novillo. . . .	1.a	1.65	a	1.70
Id Id.	2.a	1.50	a	1.60
Id. Id.	3.a	0.70	a	1.40
Carne vaca.	1.a	1.70	a	1.75
Id Id.	2.a	1.55	a	1.65
Id. Id.	3.a	0.70	a	1.40
Carne cordero. . . .	1.a	2.60	a	2.70
Id. Id.	2.a	2.30	a	2.50
Id Id.	3.a	1.80	a	2.20
Carne oveja..	1.a	1.80		
Id. Id.	2.a	1.50	a	1.70
Id. Id.	3.a	1.09	a	1.40
Carne cerdo.	1.a	1.90	a	1.95
Id. Id.	2.a	1.75	a	1.85
Id. Id.	3.a	1.46	a	1.70
Grasa en rama. . . .	1.a	2.00		
Id. Id.	2.a	1.60		
Id. Id.	3.a	1.40		
Sebo de ovejuno. . .		1.20	a	1.30
Cuero de buey. . . .		1.40		
Id. Id.....		1.40		
Id. Id. vaca..		1.40		
Id. Id. Ovejuno. . .		84	a	144
pesso docena.				

VENDO
Instalación completa de oficina central
Bien amoblada, muy bien estado, existencias $ 6,000, puede o no continuarse local, canon 300 pesos. Recibo en pago acciones u otros valores, o automóvil liviano, o camión carga.
CLASIFICADOR 284
A—24

Al Comercio
Avisamos el traslado de la oficina de la MAESTRANZA YUNGAY DE ENRIQUE TORRES L. al nuevo local:
BANCO ANGLO S. A. 2.o Piso. Ofic. 4.
donde giraremos bajo la razón social:
MAESTRANZA YUNGAY
Torres y Heiremans Ltda.
CASILLA 3267. TELEFONO 275, CENTRAL
Ofrecemos: de preferencia construcciones metálicas, maquinarias, equipo y artículos para ferrocarriles.
A—24

COMPAÑIA DE REFINERIA DE AZUCAR DE VIÑA DEL MAR

Dividendo N.° 100

Desde el 14 del actual se pagará a los señores accionistas, por el Banco de Chile en Valparaíso, Santiago y provincias, un dividendo de $ 1.50 moneda corriente, por acción, correspondiente a las utilidades del primer semestre del presente año.

Valparaíso, Agosto 13 de 1924.

O. CARVALLO,
Director - Gerente.
A-27

Compañía de Seguros "LA CORDILLERA"

En conformidad de los Estatutos, se cita a los señores accionistas a reunión ordinaria para el 30 del actual a las 2.30 P. M., en la oficina de la Compañía, Agustinas 1150, para darles cuenta de la Memoria, Balance y Cuenta de Ganancias y Pérdidas, y tratar los demás asuntos del caso.

Se les cita también a reunión extraordinaria para el mismo día, inmediatamente de terminada la reunión ordinaria, para tratar de la reforma de los artículos 6 y 25 de los Estatutos, referentes al modo de enterar el valor de las acciones y remuneración de los Directores, respectivamente.

Queda cerrado el Registro de Accionistas durante los días 20 al 30 de Agosto de 1924, inclusives.

Santiago, Agosto 20 de 1924.

EL PRESIDENTE
A—30

Larrain, Garcia Moreno, Hnos.
Teléfono 3722
Dirección telegráfica: "LAROS"

COTIZACION DIARIA

FRUTOS DEL PAIS

(Especial para "La Nación")

Larrain, Garcia Moreno Hnos.
Oficina: Agustinas N.o 1144

Santiago, 21 de Agosto de 1924

TRIGOS

Trigo blanco del centro, los 100 kilos, sin saco, en Providencia... ... . $ 45.—
Fijaciones trigo blanco y florence, en Providencia.. .. .. 43.—
Trigo candeal fino, los 100 kilos, con saco, en Providencia. . . . 50.—
Trigo candeal corriente, los 100 kilos, con saco, en Providencia.. .. .. 47.—
Trigo florence, los 100 kilos, sin saco, en Providencia. . . . . 45.—

CEBADAS

Cebada inglesa o chevalier, los 100 kilos, con saco, en Alameda... ... . $ 48.—
Cebada del país, clase exportación, 100 kilos, con saco, en Alameda... ... ... 48.—
Cebada del país, clase forrajera, los 100 kilos, con saco, en Alameda... ... ... 48.—
Cebada inglesa o chevalier, para semilla, en estaciones o Alameda ... ... 55.—

HARINAS

Harina 1.a, flor, cilindro, los 46 kilos, con saco, según marcas .. 33.—
Harina candeal, los 46 kilos, con saco, según clase .. .. 34.—

FREJOLES

Frejoles bayos regulares, los 100 kilos, con saco, en estaciones, cosecha, nominal.. ... ... $ 60.—
Frejoles bayos chicos, los 100 kilos, con saco, en estaciones, cosecha, nominal.. ... . 58.—
Frejoles burritos claros, los 100 kilos, con saco, en estaciones, cosecha... ... ... 57.—
Frejoles caballeros, los 100 kilos, con saco, en estaciones de Teno al Norte, cosecha.. .. .. 90.—
Frejoles coscorrones, los 100 kilos, con saco, en estaciones, cosecha...... ... . 70.—
Frejoles milagros, los 100 kilos, con saco, en estaciones, cosecha... ... ...
Frejoles pallares, los 100 kilos, con saco, en estaciones, cosecha. .

SEMILLAS

Semilla de alfalfa chilena, los 100 kilos, con saco ... ... $
Semilla de trébol rosado, los 46 kilos, con saco, tipo exportación, estaciones ... ...
Semilla de curagüilla, los 100 kilos, con saco, en estaciones. .
Semilla de cáñamo, los 100 kilos, con saco, en Alameda. .
Semilla de trébol purificado, para siembra, los 46 kilos.. . . .

VARIOS

Afrecho, los 100 kilos, con saco, en Santiago ... ... $
Afrechillo, los 100 kilos, con saco, en Santiago.... ... ...
Avena blanca, los 100 kilos, con saco, en Alameda.. ... ...
Avena negra, los 100 kilos, con saco, en Alameda.. ... ...
Carbón espino, el saco, según clase... ... ...
Carbón blanco, el saco, según clase... ... ...
Lana, trasquila, Octubre, los 46 kilos, enfardada. ... ...
Lentejas, los 100 kilos, con saco, en estaciones, sin impurezas ..
Mantequilla, los 46 kilos, según clase ... ...
Maíz amarillo, los 100 kilos, con saco, en Alameda.. ... ...
Maíz colorado, los 100 kilos, con saco, en Alameda.. ... ...
Nueces, los 100 kilos, con saco, con no más del 10 o\|o de nuez mala.. ... ...
Pasto, 2.o corte, los 100 kilos, según clase, estaciones... ... ...
Quesos, los 46 kilos, según clase... ... ...
Quillay, los 46 kilos ... ...

REVISTA SEMANAL DE ABARROTES

PRECIOS AL POR MAYOR, POR LOTES PUESTOS EN SANTIAGO

SANTIAGO, 15 de Agosto de 1924.

Aceite Soya, tambores, 860 kilos, oro, kilo, $ 1.20.
Aceite de algodón nacional, 2x17, cajón, oro, 37.50.
Aceite Dos Banderas, 4x10, a oro, 47.50.
Aceite de olivo "Betus", de 12 botellas, cajóon, oro, 30.
Aceite de olivo "Bau", cajón, oro, 67.50.
Almidón a granel de Rengo, quintal, m\|c., 43.
Arroz italiano AAA, quintal, oro, 21.00.
Arroz Valenciano, quintal, oro, 20.
Arroz Java lustrado, quintal, oro, dos tipos, 19 y 17.
Azul fino para jaboneros, kilo, m\|c., 4.20.
Azul en paquetes de 400 gramos, "Diana", cajón, oro, 26.
Azúcar granulada corriente, saco, a 80 kilos, kilo m\|c., 1.85.
Azúcar en cajas Hucke, cajón, m\|c., 45.
Betún negro y amarillo "Famos", gruesa, m\|c., 50.
Borato cristalizado, quintal, oro, 36.
Café de higos, c. m\|c., 25.
Café Brasil tipo tostar "Fonck", crudo, quintal, oro, 57.
Café Brasil tipo "Fonck", tostado, quintal, oro, 74.
Café Brasil tipo Guayaquil "Fonk", quintal, oro, 61.
Café Brasil tipo Guayaquil "Fonck", tostado, quintal oro, 79.
Café tipo Superior "Fonck", quintal, oro, 69.
Café tipo Superior "Fonck", tostado, quintal oro, 96.
Café Centro América crudo lavado, quintal, oro, 84.
Café Centro América crudo Caracolillo, "Electra", quintal, oro, 86.
Café Guayaquil primera, corriente, crudo, quintal, oro, 72.
Café Guayaquil primera, corriente, tostado, quintal, oro, 94.
Callampas secas, libra, oro, 2.60.
Charqui vacuno, superior, quintal, m\|c., 210.
Carburo de calcio, 25\|50, tarro, oro, 34.
Cáscara de cacao, quintal, oro, 17.
Cera Carnauba N.o 7, kilo, oro, 3.
Cera Carnauba N.o 9, kilo, oro, 4.50.
Charqui caballo, quintal, m\|c., 85.
Chuño alemán, quintal, oro, 20.50.
Chuño japonés, quintal, oro, 30.
Cominos de Mogador, kilo, oro, 2.00.
Colchas de Vicuña, pieza m\|c., 530.
Colchas de Alpaca, pieza, m\|c., 900.
Coco rallado fino, quintal, oro, 60.
Descarozados "Medallones", quintal, para familia, kilo, m\|c., 4.20.
Fósforos "Urbión" y "Centauro", cajón, m\|c., 48.50.
Fósforos "Volcán", cajón, m\|c., 53.00.
Grasa de pino, quintal, oro, 18.
Jabón vetado, etc., quintal m\|c., 61.
Jabón azul vetado "El Caballito", quintal, m\|c., 71.
Manteca de chancho, quintal, m\|c., 155.
Munición para caza, quintal, m\|c., 90.
Nuez moscada, lata, oro, 2.40.
Papel imprenta de 10 kilos, resma, m\|c., 22.
Papel mantequilla, kilo, m\|c., 4.
Papel Mercería, resma, m\|c., 21.
Papel de seda para flores, resma, oro, 3.80.
Papel sulfite, fardo, m\|c., 30.
Papel toilette "Excellence", rollo, oro, 0.31.
Pasas especiales, blancas, a 10 kilos, m\|c., 19.
Pimentón cáscara nacional, kilo, m\|c., 3.
Pimentón molido, nacional, kilo, m\|c., 2.30.
Pimentón molido, español, kilo, oro,
Pimienta negra, entera, kilo, oro,
Quesos chanco, quintal, m\|c., 230.
Quesos Cheddar quintal, m\|c.,
Queso Edam, kilo, m\|c., 7.60.
Queso Gouda, m\|c., kilo, 7.60.
Queso Parmesano, kilo, m\|c., 7.5.
Queso suizo "Tigre", en cartones, oro, 1.95.
Salmón Chum, cajón, oro, 28.20.
Salmón colorado "Mariposa", cajón, oro, 52.
Sardinas de 140 gramos, cajón, oro,
Sardinas de 180 gramos, cajón, oro,
Sardinas de 200 gramos, cajón, oro,
Sardinas Curbera, de 400 gramos, cajón, oro, 93.
Sardinas ovaladas en tomate, cajón, oro, 29.
Soda cristalizada, quintal, m\|c., 8.50.
Talco fino para jaboneros, quintal, m\|c., 52.
Té a granel, Indian Pekoe, libra, oro, 1.75.
Té a granel Souchong Pekoe, libra, oro, 1.70.
Té a granel Java Blend, libra, oro, 1.65.
Té a granel chino, libra, oro, 1.50.
Velas marca Rayo, quintal, m\|c.,
Velas, marca Escudo Savoia, quintal, m\|c., 90.
Yerba fina N.o 6, "David especial extra", arroba, oro, 8.60.
Yerba hoja gruesa, Perla, varias marcas, arroba, oro, 7.80.

CONSERVAS

Aceitunas al natural, cajón, m\|c.,
Arvejitas corrientes, cajón, m\|c.,
Arvejitas sin igual, cajón, m\|c.,
Arvejitas extra-finas, cajón, m\|c.,
Centollas al natural, cajón, m\|c.,
Choritos al natural, cajón, m\|c.,
Choros al natural, cajón, m\|c.,
Duraznos blancos, cajón, m\|c., 45.
Duraznos amarillos, cajón, m\|c., 45.
Frutas surtidas al jugo, cajón, m\|c.,
Frutas surtidas en almíbar, cajón, m\|c., 70
Frutillas al jugo, cajón, m\|c., 75.
Frutillas en almíbar, cajón, m\|c., 75.
Langostas de Juan Fernández, cajón, m\|c., 59.
Lenguas de cordero, de Punta Arenas, docena, m\|c., 42.
Mermeladas surtidas, cajón, m\|c.,
Espárragos especiales a 1.000 gramos, c., m\|c., 86.
Pasta de tomates a granel, quintal, m\|c., 65.
Piñas al jugo, docena, m\|c., 64.
Porotitos al natural, cajón, m\|c.,
Tomates al natural, cajón, m\|c., 31.
Uvas al jugo, cajón, m\|c., 58.

FONCK Y CIA.

Santiago, Santo Domingo 887.—Valparaíso—Concepción. Teléfonos: Inglés 1911; Nacional 88.

E. L.

JUGO DE UVA
Marambio
PEDIDOS: TELEFONO 631

LIBRESE DE LAS DISPEPSIAS
Tome después de las comidas dos obleas
REDIJESTOL
y gozará de una digestión liviana y provechosa.
LABORATORIO PASTEUR

ADOLFO LUCO BLANCO y Cía.
CORREDORES DE FRUTOS DEL PAIS
Escritorio: Huérfanos 1165.
Casilla 357. — Teléfono Inglés 3112.
OFRECEN ALFALFA DE PROVENCE LEGITIMA, RECIEN LLEGADA, Y CEBADA CHEVALIER PARA SEMILLA
DIRECCION TELEGRAFICA: "A L U C O"
SANTIAGO

El obrero en su trabajo

VISITANDO LA FABRICA NACIONAL DE TEJIDOS. — EL ESTIMULO ANUAL Y LA SOCIEDAD DE SOCORROS MUTUOS DE LOS OBREROS. — EN LOS TALLERES.

a Fábrica Nacional de Teji- Punto, que posee don Mi- Vender, en la Avenida Irrarrá- esquina de Eucaliptus, en nos ayer datos interesantes serie de publicaciones que aciendo "La Nación" y que eren a la sección bienestar de eros en los talleres en que

nos que en la Fábrica del Vender se había establecido rvicio en muy buena forma para un futuro cercano se anto se pueda para aliviar de sus obreros.

ON EL CONTADOR

ntador de la firma don mora, secunda con todo en- o al propietario de la casa, to se refiera a la dirección cio como a la sección bie- de los trabajadores. í como nos dió los datos rtamos a continuación.

N PREMIO ANUAL

hace un año a esta parte, ica Nacional de Tejidos da perarios un premio especial stancia y buena conducta, que ha sido instituído a ini- única del propietario de or Vender.

os estímulos hay tres cla- son: a los que han servido cinco años, se les abona por ciento de las cantida- reciben en el año. A los aos, el setenta y cinco y a un año, el cincuenta por

remios se dan por dos par- s, a fin de que las favore- lo gasten de una vez y para el caso de emergencia so seguro.

se va, este premio se da en ón al sueldo y a la anti- de los operarios.

tímulo se reparte calculan- porcentaje sobre la utilidad ene la fábrica en el ejer- sus negocios durante el

última repartición de pre- presentaron casos como salía Ríos ganó en el año de dos mil pesos y como s de cinco años de servi- correspondió la suma de s pesos de gratificación. ó el señor Zamora varios mo el que hemos anotado.

OCORROS MUTUOS

sonal de la fábrica no ha- nizado la sociedad de so- utuos que existen en otros Sin embargo, el señor dió la suma de quinientos ra que sirviera de base a dad de socorros entre sus s.

ese día el personal hace e descuento semanalmente dad de cuarenta a sesenta según sean los casos, di- se anota en una cuenta corriente que la contabilidad de la casa lleva con tal objeto.

En los casos de enfermedad o accidentes se proporciona a las personas que solicitan el dinero necesario para sanar.

Y muchas veces se hacen préstamos personales que las operarias cancelan por cuotas semanales Esto es frecuente pues los trabajadores se ven en casos apurados, y mediante el fondo de socorro que tiene el personal se pueden solucionar estas dificultades.

Además, sobre las cuotas que reunen los obreros la Casa les da un 25 por ciento que va a aumentar el capital de socorros.

ENTRE LAS OPERARIAS

La fábrica que visitamos ayer cuenta con cerca de ciento sesenta operarias, siendo éste un porcentaje mínimo de las que concurren diariamente.

Invitados por el señor Zamora, pasamos a las diferentes secciones, teniendo oportunidad de conversar con algunas obreras, las que en general se mostraban satisfechas de los beneficios que le proporcionan tanto el premio como el fondo de socorros.

En la sección Remallado pudimos conocer a Rosalía Ríos, a la misma que recibió la suma de doscientos pesos de premio. Lo mismo a Mercedes Moraga y a Aurelia Pizarro. A esta le correspondió un estímulo de cuarenta pesos.

A Luisa Ulloa debió corresponderle una gratificación. Pero la perdió en vista de que tuvo que alejarse un tiempo de la fábrica.

Entre las planchadoras conversamos con Francisca Soto, que fué agraciada con un premio de noventa pesos y con Yolanda Olave, que sacó la suma de doscientos seis pesos.

El personal en general sirve por espacio de muchos años en la Fábrica. Hay indudablemente algunas muchachas jóvenes como Olivia Veliz, Sara Fuentes y Juana Lobos que trabajan allí desde hace poco tiempo.

Interrogadas por nosotros acerca de la sección bienestar, se manifestaron satisfechas por los beneficios que le reporta este buen deseo del patrón de ayudarlas por medio de la sección ya indicada.

EL SEGURO

Antes de retirarnos de la Fábrica el señor Zamora nos dió a conocer un dato que habla bien a favor de las condiciones en que trabajan en esos talleres las operarias.

Se trata del seguro sobre accidentes. Existe uno que comprende una póliza de 110,000 pesos y durante más de cinco años, sólo se han presentado dos casos en que se ha desembolsado la suma máxima de 200 pesos.

Aquí, nos dijo el contador de la Fábrica, no puede haber accidentes. pues hay especial cuidado para dar cuanta seguridad y comodidad sea posible a las operarias.

Las obreras en la fábrica

DADES DE LA ASOCIA- DE CUADROS ARTISTICOS

NION DE ESTA NOCHE

oche a las 9 P. M., y en de Secretaría de la Asocia- ta Rosa 254, han sido cita- na reunión, los presidentes, s y directores de los con- ue componen la Asociación os, con el objeto de elabo- pauta de trabajo que efec- a colectividad artística en te período social y también cer el estado en que se en- los diversos conjuntos ad-

retaría general de la Aso- ace un llamado a los repre- de los conjuntos, encare- asistencia a la sesión de s siguientes señores:

o Artístico Alejandro Flo- res Arturo Díaz, Ernesto y Humberto Carmona; Con- dro Sienna, señores Ramón mberto Cáceres y Ramón Estudio y Progreso, señores Albornoz, Luis Alberto anuel Escobedo; Conjunto Rogel Retes, señores Enri- ea, Oscar Contreras y Er- z; Conjunto Artístico Ar- sandri, señores César Ríos, Vargas; Academia Artísti Noir, señores Gustavo Sil- o de La Cruz y Baltazar Albadalejo, señor Tomás

de citación es a las 9

Actividades actuales de la n, de los Conjuntos, sobre orio, labor desempeñada. trabajo de la Mesa Direc- e los pedidos de concursos y muchos otros asuntos de cia para la institución.

FIESTAS SOCIALES

EN LA SOCIEDAD ARTESANOS LA UNION.—El directorio de la Sociedad Artesanos La Unión ha empezado a realizar las matinées semanales, que habían sido suspendidas temporalmente.

Amenizará estas reuniones el maestro señor Rodolfo Neira.

La matinée que ha de realizarse el próximo Domingo promete alcanzar un buen éxito, dado el entusiasmo que se nota por concurrir.

CONJUNTO ARTISTICO "LOS PORTUGUESES".—Con entusiasmo "Los Portugueses" están haciendo los preparativos necesarios para la matinée gratuita que efectuarán el Domingo próximo en el salón de actos de la Casa de Huérfanos, Providencia, dedicada a los niños de dicho establecimiento.

Se desarrollará un selecto programa bufo y números especiales de los hermanos Romanoff.

CENTRO MARTINEZ DE ROZAS.—Mañana, a las 9 P. M., baile con la orquesta Jazz Band del Centro y con la presentación del campeón de tango, señor Humberto Díaz, que el Domingo tendrá que medirse con el señor Oscar del Solar.

CENTRO DE ESTUDIOS SOCIALES LUZ Y ACCION.— Ateneo anarquista.—El Domingo 24, a las 10 A. M., en el local de los metalúrgicos, Huemul 639, se efectuará el ateneo anarquista, tratándose la siguiente tabla: 1.o Tribuna libertaria semanario; 2.o Relaciones internacionales; y 3.o Libertad de Plaza Olmedo.

Este Centro invita a todo los trabajadores al comicio del Sábado de adhesión al profesorado.

EL DESAFIO DE TANGO.—Hay interés por asistir al desafío de tango que se llevará a efecto el próximo Domingo en la Sociedad Comerciantes del Mercado Central, Avenida La Paz N.o 8, entre los señores Humberto Díaz, campeón del Centro M. Concha y el señor Oscar del Solar, campeón de los Centros Recreativos.

En la matinée habrá un concurso de one step entre los asistentes, con una artística medalla de oro al vencedor.

GRUPO MEXICO.—La celebración de su primer aniversario.—Mañana se llevará a efecto la manifestación que los asociados del Grupo México han organizado en celebración del primer año de existencia de la entidad.

Esta manifestación, que como se ha dicho, consistirá en una comida y sólo concurrirán a ella los asociados.

Las adhesiones recibidas hasta ayer auguran a esta manifestación un simpático resultado. Las personas que perteneciendo al Grupo no hayan inscrito su nombre para esta manifestación, pueden pasar a hacerlo a esta imprenta ante el secretario general, que los atenderá de 10 A. M. a 7 P. M.

ACUERDOS SOCIALES

FEDERACION DE OBREROS DE IMPRENTA DE CHILE.—El Lunes 18 del actual celebró sesión este cuerpo central de los obreros de imprenta de Chile.

El señor César Díaz dió cuenta de las últimas incidencias habidas con motivo de la renuncia que había presentado como secretario general y que habiendo sido rechazada, de nuevo sus actividades serían para la Junta Central.

Informó, además, que el movimiento huelguista que sostenía la Sección Santiago había terminado.

También se dieron las siguientes cuentas:

Reciente elección de la nueva Junta Directiva de la Sección Santiago; Prisión de los compañeros Arratia, Tor y Quezada; Actitud adoptada por las Secciones Valparaíso y Santiago ante publicaciones tendenciosas contra la F. O. I. C. aparecidas en la prensa porteña y de la capital; Ayuda pecuniaria pro-movimiento santiaguino de las Secciones Valparaíso, Rancagua, Talca, Concepción, Temuco y Valdivia; Campaña y ación contra el alcoholismo que ha emprendido la Sección Temuco.

Estas cuentas y las diversas materias tratadas tanto en los incidentes como en la orden del día de esta sesión, motivaron los siguientes acuerdos:

Transcribir a todas las Secciones el término de la huelga y elección de la Junta Directiva de la Sección Santiago.

—Enviar notas a provincias solicitando ayuda a favor de la Caja Pro-presos.

—Aceptar el temperamento adoptado ante algunos artículos aparecidos en los diarios contrarios a la organización.

—Facultar a los señores Maguida y Moreno para finiquitar algunos asuntos pendientes de la Sección Santiago, a raíz del Tercer Congreso Gráfico Nacional.

—Solicitar a Temuco datos referentes al estado en que se encuentra la confección de un libro conmemorativo gremial.

—Pedir a la Sección Santiago llene una vacante de vocal en la Junta Central.

—Recabar de todas las Secciones pidan los estatutos generales confeccionados, cuyo valor es de treinta centavos.

—Recomendar a todas las Secciones mayor actividad para el cumplimiento del artículo tercero de los estatutos que disponen que es obligación de todos los que laboren en el gremio de las artes gráficas, diarios, revistas y talleres de obras pertenecer a la Federación de Obreros de Imprenta de Chile.

—Sesionar todos los Lunes, a las 8 P. M.

—La jira de propaganda gremial al Sur del país fué aceptada quedando para la próxima sesión la fijación de fecha y designación de delegados.

Citaciones

Centro Chile de la Unión Nacional.—Para el Domingo, a junta general todos los miembros de esta institución.

La junta general empezará a las 3 P. M. El mismo día, a las 2 P. M., sesionará el directorio.

Centro Chacabuco de la Unión Nacional.—A los socios a asamblea general para el Domingo 24, a las 10 A. M. en la parroquia Lo Negrete.

Departamento de Construcción I. W. W.—Para mañana Sábado, a las 4 P. M. a el elemento trabajador al comicio que llevarán a efecto las organizaciones obreras de adhesión al profesorado primario de la capital.

Cita para el próximo Domingo, a las 9 A. M., a los trabajadores del ramo de construcción para deliberar sobre la cesantía del gremio de carpinteros.

Sociedad Bernardo O'Higgins. mingo, a las 10 A. M. Se avisa a los socios que se encuentra enfermo en el Hospital San Vicente, sala Santo Domingo N.o 21, el socio señor Ercilio Mendoza.

Centro de Estudios Sociales J. Domingo Gómez Rojas.—A reunión extraordinaria hoy, a las 8 P. M. en San Pablo 2133, 3er. piso.

Federación Obrera Ferroviaria. —Consejo de Santiago.—A reunión general de federados para hoy, a las 5 y media P. M.

Centro Recreativo Artes Gráficas.—Para hoy, a las 9 P. M., sesión de directorio.

Federación Empleados de Comercio.— A los miembros de esta organización a una asamblea para el Viernes a las 9 P. M. en el local social. San Diego 291.

Centro de Artes Mecánicas Luz y Trabajo.— A reunión para el Sábado 23, hora 8 P. M.

La tabla a tratar es: 1.o Cuenta de el último beneficio; 2.o Informe de las diversas comisiones y renuncia de el secretario de actas. Local de costumbre.

Asociación de Comerciantes Dueños de Hoteles, Restaurants y Bares.— Esta institución celebrará hoy Viernes a las 2.30 P. M., en Estado N.o 250, una asamblea a la que se ha invitado a todos los dueños de los establecimientos sean o no socios.

Entre los puntos de la tabla figuran: clausura de negocios, alza de la cerveza, y reforma de la Ley de Alcoholes.

Centro Artístico Arturo Alessandri P.— Para hoy a las 9 P. M., en los salones de Centro Radical "Dr. Octavio Maira" San Diego 339.

VARIOS

UN MENSAJE A MEXICO. — Armando Pollier ha desarrollado en nuestros círculos obreros y estudiantiles una vasta labor literaria, conquistando una situación respectable, dentro de aquellos grupos que luchan por el mejoramiento social y económico de la clase trabajadora.

Pollier se marcha en breve a México. Lleva la representación del Congreso Social Obrero y del Ateneo Obrero de Chile. Ambas entidades han hecho portavoz a Pollier de un cariñoso mensaje a las instituciones culturales y artísticas de aquel país.

CENTRO DE ESTUDIOS SOCIALES "LUZ Y PROGRESO". — Mañana Sábado a las cuatro de la tarde, se efectuará el comicio de adhesión al profesorado, que organizan los trabajadores de la capital. En esta manifestación se demostrará que los trabajadores acompañan al magisterio y que comprenden los enormes beneficios que a los trabajadores traerá consigo la reforma educacional, que propician los maestros.

El punto de reunión es la estatua de los hermanos Amunategui donde después de hablar varios trabajadores se organizará un desfile hasta el local del profesorado, Rozas 1022 donde se disolverá. El comité protesta públicamente por la muerte del campesino Augusto Saavedra.

CENTRO DE E. S. "LUZ Y ACCION". —Este Centro pone en conocimiento de los paqueteros y los compañeros que se interesen por "Tribuna Libertaria" pueden pasar por la redacción, Mallinkrodt N.o 160 a retirar el número 17 de este periódico, todos los días a las 9 P. M.

FEDERACION DE EMPLEADOS A JORNAL DE TRASPORTES DE LOS FERROCARRILES. — Funerales.—Hoy a las 4 de la tarde se llevarán a efecto los funerales de nuestro consocio Isidro Gonzalez Carreño (Q. E. P. D.), muerto a consecuencias de un accidente en la estación Quinta.

El cortejo partirá de la Morgue al Cementerio General.

TRIBUNALES DE JUSTICIA

MOVIMIENTO HABIDO EN 21 DE AGOSTO DE 1924

Corte Suprema

Cuenta General

1. Fisco con Manuel López y otros, en trámite; 2.o Contra Luis A. Palacios y otros, en acuerdo. Redactor señor Santa Cruz.

Las demás no vistas.

Alegatos. No hubo.

Falladas de acuerdo:—Tomasa Almeida y otras con Bernardino Díaz y otro, sin lugar la forma. Redactor señor Santa Cruz

Contra José Muñoz C. y otros, sin lugar el fondo. Redactor señor Bezanilla Silva; Fidel Muñoz con Ricardo Herrera, sin lugar el fondo. Red. señor Santa Cruz.

Borrador de sentencia:—El señor Ministro Figueroa entregó en la causa de Quentel con Hasse.

Ministro Redactor.—Se designó al señor Vargas Mardones en la causa de Martínez con Fisco.

Corte de Apelaciones

Jueves 21, señor Varas. — Primera Sala.—La 2.a de ayer, Gómez, pendiente.

Secretario, el señor Fabres.

SEGUNDA SALA

Relator señor González Campos

1 Luis Doren con Matilde Contreras, sin lugar casación.

3. María Téllez con Arnaldo Téllez. Sin estado.

Ramón Campos, con Manuel Molina. Confirmada

5. Andrés Lasalvia con Mariano Boy. No se vió.

6. Pedro J. Contreras con Ildefonso Núñez, confirmada.

No vistas las demás.

De acuerdo.

Contra Carlos Salomón, revocada.

Alegaron:

En la 1.a Don Pedro Ortiz contra el recurso.

En la 4.a Don Misael Pradenas A. confirmando.

En la 6.a Don Eduardo Gallo confirmando.

En la continuación de la 5.a de ayer don Alcibíades Carrillo.

TERCERA SALA

Relator señor Mac-Iver

1 R. Valenzuela confirmada.

2. Baruse, confirmada con declaración.

3 de ayer, pendiente.

Secretario el señor Fabres.

Alegaron:

Dn. Juan López con Dn. Humberto Gacitúa en la 1.a; don Manuel Merino con don Humberto Gacitúa en la 2.a; Don Ramón L. Henríquez con don Joaquín Irarrázaval en la continuación.

De acuerdo: Husnetzeff con Banco Alemán T. sin lugar.

Cuarta Sala.— Relator señor Dernales

1. Banco Crédito Unido con Ricardo Bustos, sin tribunal; 2. Ricardo Bustos con Banco Crédito Unido, sin tribunal; 3 Alberto Hack. Entrega de una menor, confirmada 4. Leontina Dueñas con Jorge Saeizer, trámite; 7. Elisabeth Schoemanng con María Casas de M., revocada; 8. Floridor Franco, reclamo avalúo, confirmada con declaración; 9. Alfredo Pérez con Juan Machino, confirmada; 15. Fidel Muñoz Rodríguez con Víctor M. Robles, desistida.

N. vistas las demás.

Falladas las pendientes de ayer: N.os 5 y 6, confirmadas.

Alegaron:

En la 3.a, don Luis Manríquez M., confirmando.

En la 7. don Aurelio Fernández con don Enrique Aspillaga.

En la 9, don Enrique Aspillaga, confirmando.

En la continuación de la 5 y 6 de ayer don Manuel Iturrieta con don Manuel Cabezón Díaz.

AVISO

ECCION DE AGUA
BLE Y DESAGÜES
puestas públicas

iden propuestas públi- a la provisión de ca- piezas especiales y llá- e se necesitarán en la ión de servicios domi- de agua potable du- l curso de un año, pa- servicios dependientes Inspección General. ropuestas se abrirán el o de Setiembre, a las s, en la Inspección de Potable y Desagües, as 1336.

ases y especificaciones se proporcionarán dia- e en la Inspección Ge- esde las 14 hasta las e. (En la Oficina de

A—37

URODONAL

Limpia el rinon

DISUELVE EL ACIDO URICO

ONSULTORIO
— PARA —
PERROS Y GATOS
EXAMENES Y OPERACIONES
LABORATORIO
ulancia propia con ocho departamentos cómodos, higiénicos
TARIFAS
ultas . . . . $ 5.00
ulancia, ida y vuelta 4.00
Operaciones: convencionales
Dr. L. SCHMIDT HERMAN
Médico Veterinario
457 — SAN ANTONIO — 457

¿QUIERE USTED
buen VINO para su mesa?
Pida VINO PINOT ESCOGIDO cosechado en el año 1918, a la
Viña "Santa Hilda"
Será usted inmediatamente atendido y quedará satisfecho.
Ordenes:
EYZAGUIRRE 1462
Teléfono Inglés 17, Parque
¡NO OLVIDARSE EL NUMERO 17, PARQUE!

SANARA CUANDO SE SIENTA MAL
por dolor de cabeza, resfrío, constipado, nerviosidad o cualesquier dolor nervioso o reumático
TOMANDO LAS FAMOSAS CAPSULAS DE VIAL

ALMORRANAS
Pocas personas ignoran que triste enfermedad constituyén las Almorranas, pues es una de las afecciones mas generalizadas; pero como a uno no le gusta hablar de estos padecimientos, hasta con su mismo medico, se sabe mucho menos que existe desde algunos años un medicamento delicioso al gusto
El ELIXIR de
VIRGINIE NYRDAHL
que las cura radicalmente y sin ningún peligro. No hay mas que escribir a: PRODUCTOS NYRDAHL, Casilla 1495, Valparaíso, para recibir franco de porte el folleto explicativo. Se verá cuán fácil es librarse de la enfermedad mas penosa, cuando no la mas dolorosa.
DE VENTA EN TODAS LAS DROGUERIAS

$ 58,000
véndese una quinta San Eugenio (Población Ñuñoa), 1,500 metros superficie, casa habitación. Tratar: Bandera 686, de 8 a 10 A. M. y 1 a 3 P. M.
A—33

SEQUIA FORRAJE
En vista de la escasez de pasto natural, ofrecemos para toda clase de ganado y aves de corral nuestras acreditadas tortas y afrechos que son forrajes de alimentación intensiva muy nutritiva.
TORTA y Afrecho de Algodón.
TORTA y Afrecho de Linaza.
TORTA y Afrecho de Poroto Soya.
TORTA y Afrecho de Maravilla.
TORTA y Afrecho de Nabo.
TORTA y Afrecho de Rábano.
COMPANIA INDUSTRIAL
VALPARAISO: CASILLA 960.—SANTIAGO: CASILLA 757

Arriéndase
frente al nuevo Teatro Victoria por la calle Huérfanos, espacioso local con 20 metros por nueve metros.
TRATAR: DELICIAS 18
Tienda "LA MONTAÑESA"

FEDERACION AMATEURS DE BOX DE CHILE

LOS ENCUENTROS DE ESTA NOCHE POR LA ELIMINATORIA DE AFICIONADOS, SE EFECTUARAN EN EL GIMNASIO DEL RODOLFO JARAMILLO B. C.

Asistirán Carlos Uzabeaga, Carlos Abarca y Luis Correa.— El programa completo

Esta noche, a las 9 P. M., se realizarán en el gimnasio del Rodolfo Jaramillo, Interior (Estación Alameda), los interesantes encuentros confeccionados por la Federación. Amateurs en competencia por la eliminatoria de aficionados.

Todos los encuentros que se realizan prometen alcanzar el más franco éxito, dado la calidad de los participantes.

UZABEAGA, ABARCA Y LUIS CORREA ASISTIRAN A LA VELADA

Una nota simpática será la presencia de los campeones Carlos Uzabeaga, Carlos Abarca y Luis Correa que regresaron anoche de París.

Nuestros aficionados tendrán oportunidad de agazajar con sus aplausos a estos esforzados muchachos.

EL PROGRAMA

Peso mínimo. — Luis Videla, del H. Rojas con Manuel Ramírez, del National. Miguel Villarroel, de "Los Tiempos", con Pedro Segundo González, del Tallmann.

Peso mosca. — Enrique Vilches, del Tallman, con Manuel Beltrán, del J. Contreras. Oscar Letelier, del J. Perry, con Agustín Corrales, del Cóndor. Víctor Retamales, de "Los Tiempos", con Pedro Verdejo, del R. Jaramillo.

Peso gallo. — Washington Adiles del J. Perry, con Samuel Rojas, de "Los Tiempos". Armando Sepúlveda, del R. Recoleta, con Eduardo Arancibia, del Ursus. Jorge Torres del Tallman, con Ramiro Ortiz, de Luis S. María.

Peso pluma. — Diomedes Valdivia, de "Los Tiempos", con José Bonifois, del Cóndor. Humberto Tapia del L. A. Baeza, con Orlando Lobos, del R. Jaramillo. Luis García, del Yungay, con Ramiro Mardones, del Tallman. Félix Tabito, del R. Recoleta, con Guillermo Garrido, del National.

Peso liviano. — Ramiro Osorio, del National, con Enrique Cazado, del H. Rojas. Pedro Araya, del Cóndor, con Teófilo Venegas, del L. A. Baeza.

Peso medio liviano. — Erasmo Abarca, del R. Recoleta, con Carlos Abarca, de "Los Tiempos".

NATIONAL SPORTING CLUB. — Las peleas de esta noche. — Como lo hemos anunciado, hoy a las 9 P. M. se efectuará la tercera velada boxeril con el siguiente programa:

Cinco rounds, Humberto Cordero y Eugenio Moya.

Cuatro rounds. Alberto Castro y Manuel Ramírez.

Cuatro rounds. Ramón Flores y Guillermo Garrido.

Cinco rounds. Diego Garrido y Carlos Merville.

Match semi-fondo a cinco rounds. Manuel Fuentes y Víctor Fuentes.

Revancha a ocho rounds. Alberto Castro y el campeón de Rancagua Segundo Aguilar.

El profesor del National, señor Oscar Garrido, hará una academia con uno de sus mejores alumnos.

El espectáculo será amenizado por una buena banda de músicos.

La función boxeril de mañana en los Tranviarios, en honor de nuestro atleta Floridor Castillo

RAMON CACERES Y EDUARDO MENDEZ SE MIDEN EN 10 ROUNDS

Mañana, en el ring del Coliseo de los Tranviarios, se llevará a efecto una función boxeril en honor del querido atleta Floridor Castillo, y que tendrá como base el encuentro a 10 rounds entre los conocidos pesos medios Ramón Cáceres, ex-campeón sur-americano y Eduardo Méndez, valiente profesional que goza de gran prestigio entre nuestros aficionados, como se ve, se trata de un match reñido e interesante, ya que ambos contendores adornan cualidades sobresalientes para el boxeo, y no dudamos que el público se dará cita mañana a presenciar las alternativas de este encuentro y a estimular con sus aplausos a nuestros bravos representantes a la Olimpiada de París, los que asistirán especialmente invitados.

Completarán el programa de la noche un buen semi-fondo a seis rounds a cargo de los excelentes pesos gallos Enrique Román y Roberto Rodríguez, y un preliminar a cinco rounds entre los pesos mínimos Ramón Romero y Juan Montecinos.

Interesante reunión pugilista de mañana, en la Federación de Box de Chile

ACTUAN JUAN ROJAS, ORLANDO CELIS, JUAN SALAZAR, ENRIQUE GIAVERINI, PEDRO KEYER, BENJAMIN MUÑOZ, ALEJO CARRILLO EDUARDO DIAZ, FRANCISCO CALDERA, ETC. — UN PROGRAMA INTERESANTE

Mañana se realizará un interesante programa por la eliminatoria nacional de aficionados, que ha logrado constituir el éxito más sonado en la presente temporada.

Con la reunión de mañana, se efectúa la 14.a rueda de la competencia correspondiente a las semi-finales.

En el programa de mañana sobresalen los encuentros de Agustín Ríos con Julio Poblete, que pelearán un desempate por el peso mosca; el de Juan Rojas y Aurelio García, y Alberto Cornejo con Orlando Celis, por la misma categoría. En el peso gallo toman parte Enrique Giaverini con Juan Salazar, y Pedro Keyer con Alfredo Mella. Estos encuentros nos ahorran todo comentario. El match por el peso pluma entre Benjamín Muñoz y Juan Pardo, promete resultar del más alto interés, por las buenas cualidades que adornan a estos jóvenes amateurs. En el peso liviano actuará Manuel Vergara con Francisco Caldera, este último, uno de los muchachos con mayores méritos para clasificarse vencedor en su categoría, ya que en todos sus encuentros sostenidos en la competencia, ha demostrado cualidades especiales para este deporte, triunfando en la mayoría de sus matchs por fuera de combate; la pelea se recomienda por sí sola.

Alejo Carrillo, otro de nuestros buenos exponentes, enfrentará a Miguel Bahamondes, por esta misma categoría.

Oscar Moya, y Manuel Vásquez, actuarán por la semi-final del campeonato peso medio liviano, en un match de desempate. Sin lugar a dudas será un encuentro reñido y emocionante.

Finaliza el programa la pelea por la semi-final del campeonato peso medio pesado entre Angel Tacchi y Eduardo Díaz, este último campeón de Puente Alto.

CAMPEONATO ESCOLAR DE BOX. — Las peleas de mañana. — Estas peleas se realizarán mañana con el siguiente programa, en el Centro Ursus, San Francisco esquina de Avenida Matta.

Peso hoja. — P. López v. M. Corral; P. Cerda v. E. Lecaros, Reserva: C. Vidal.

Peso papel. — G. Quezada v. R Leiva. Reserva: R. Morales.

Peso [illegible]minio. — L. H. Rojas v J. Miranda. A. Banda v. E. Román.

Peso mínimo. — J. Soto v. J. Aliaga. L. Soto v. O. Vargas.

Peso mosca. — W. Nordion v. Luis A. Espinosa. J. Aranda v. E Ramírez.

Peso gallo. — A. Bejarano v. Luis A. Benítez.

Peso pluma. — E. Zamorano v. F. Flores. Reserva: Raúl Etchenique.

Nota importante. — Los aficionados, que pelean mañana, deberán recoger su papeleta médica, en San Diego 780, hoy de 11 a 4 P. M. y el día de la pelea, deberán presentarse al local de las peleas a las 5 de la tarde a fin de controlar su peso. El peleador que no cumpla estos requisitos será descalificado de la competencia.

Colosal Rebaja de Precios
EN EL NUEVO ALMACEN DE
M. AGUILO
PUENTE 574, FRENTE A LA CAMPANA DEL INCENDIO
—OFRECE:—

1.25	Kilo azúcar granulada corriente.
1.20	Kilo azúcar granulada, para dulce.
1.20	Lata mermelada de Frutilla.
0.60	Lata arvejitas nuevas.
0.60	Lata mermelada durazno y damasco.
2.20	Lata Aceite Español puro de Oliva.
1.00	Lata manzanas, peras, ciruelas al jugo.
1.40	Latas guindas al jugo.
1.50	Lata frutillas al jugo.
1.00	Lata membrillos en almíbar extras.
1.80	Lata miel de Palma.
7.80	Botella Aceite Betus.
1.90	Lata ciruelas secas, Santa Inés, 1 kilo.
2.40	Kilo bacalao sin espinas.
0.60	Lata sardinas españolas.
0.40	Paquete Maizena importada.
0.85	Lata lenguas de erizos.
0.75	Lata pejerreyes y robalitos.
0.80	Lata picos al natural.
1.20	Lata mermeladas de guindas.
1.00	Frasco ají verde y colorado de Letelier.
0.90	Lata Paté Grande.
1.20	Lata Paté de Foie con trufas, grande.
3.50	Lata espárragos blancos, gruesos, lata de 1,200 gramos.
2.60	Lata piñas al jugo.
9.00	Kilo cominos italianos.
8.00	Kilo ají choricero, molido, importado.
1.40	Lata mostaza Colmans.
0.90	Frasco mostaza francesa, grande.
4.00	Kilo café molido, mezcla especial.
1.40	Lata Pimientos morrones, nuevos.
15.00	Lata confites finos, de 5 kilos.
0.60	Caja jabón inglés perfumado, caja 2 panes.
0.65	Kilo harina Flor, de 1.a clase.
2.00	Kilo Descarozados Rubio.
2.20	Lata ostiones de Tongoy.
1.80	Frasco salsa inglesa, tipo Lea Perrins.
1.40	Kilo arroz Sublime.
1.80	Frasco Pickles surtidos.
1.90	Lata sardinas ovaladas.
1.85	Lata salmón rosado.
3.00	Lata salmón Mariposa.
7.00	Lata Gordura pura, de 1.a clase.
7.50	Lata manteca pura, fresca.
12.00	La caja de rico chocolate Hershey's con y sin almendras, importado, caja de 12 panes de 1|4 kilo, c|u.
0.40	Lata salsa tomates de Rubio.
0.60	Lata tomates al natural, tamaño grande.
6.50	Botella Aceite Español, de 1 litro.
2.40	Caja dulce membrillo.
5.50	El kilo coco rayado, fresco.
6.00	El kilo Sagú y Tapioca Morton.
0.90	Lata de Gavilla fresca.
0.45	Kilo maíz nuevo.
18.00	Lata Aceite 4 1|2 litros, importado.
3.80	Lata lenguas cordero, tamaño grande.
4.50	Lata langostas, frescas, Juan Fernández, tamaño grande.
1.00	Las tres cajas pomada para calzado.

SURTIDO COMPLETO EN FRUTOS DEL PAIS
PRECIOS ESPECIALES PARA COMERCIANTES
NO CONFUNDIR LA DIRECCION
CASA M. AGUILO
FRENTE A LA CAMPANA DEL INCENDIO: PUENTE 574.
—TELEFONO INGLES 1652—

8,000
Tablas raulí 3|4x4 1|2, machihembradas y rodonadas a $ 0.80 cada una.
SE VENDEN
DOMEYKO 2354

Fabricación
DE PUERTAS, VENTANAS Y GALERIAS DE TODAS CLASES
hace y tiene lista para entrega inmediata.
LA REPUBLICA
Barraca y Fábrica de Maderas.
DOMEYKO 2354
A—23

REALIZACION
DE UTILES DE ASEO
DE LA SUCURSAL AGUSTINAS 1086.— AL LLEGAR A BANDERA
Aquí encontrará plumeros desde $ 0.80; plumeros de crin para murallas, escobillones con chanchos de fierro para encerar, escobillas de todas clases, etc., y especialidad en plumeros para autos y muebles finos.
Trabajo garantido hecho a mano de la FABRICA "LA NACIONAL".
NOTA: No haga sus compras en otras partes antes de visitar nuestra casa. A—28

RAULI Y LINGUE
MUY SECO
mach. 1x2½, a $ 0.70 cada uno
BARRACA LA REPUBLICA
Domeyko 2354 — Teléfono 1328
A—23

AVISOS ECONOMICOS

AVICULTURA Y CULTIVOS

NARANJAS AGRIAS, $ 20 MIL vendo. Mapocho 4001. 22-A

CATALANAS DEL PRAT TIPO exposición; huevos para incubar. Calle Diego Velásquez 60; primera cuadra Pedro Valdivia, por Providencia. A—28

SEMILLAS GARANTIDAS DE LA reciente cosecha de flores; hortalizas, árboles, etc., al detalle y por mayor. En paquete o a granel acaba de recibir la Gran Semillería Du Belloy Lahaye y Co., Puente 536. Santiago. Atiende pedidos provincias efectuados por Catálogo tres. 30—A

NARANJOS, LIMONEROS, ARBOLES todas clases realiza mitad valor Quinta de Arboricultura, Delicias 1257. 24-A.

RAY-GRASS, ALMACIGOS, CONCHUELAS y hueso molido para aves, salitre, plantas de espárrago, alcachofa, boy, estate, rafia pepas sandía, melón, porotos huerteros, ofrece, Semillería y Alfarería Valenzuela. Mercado Central, interior 162. A-23

DE OCASION VENDO NARANJAS, guindas, melón e higos confitados. Esperanza 746. A-23

GRAN PARTIDA MACETEROS DE madera todas dimensiones, finos y ordinarios. Lindo surtido de pedestales. Jardineras de lujo, talladas todos estilos. Venta permanente a precios sin competencia. Libertad 18. 9—Setbre.

PLANTAS VIÑA, DE DOS AÑOS, rosada, de Talca, vende, Víctor Riveros, Estación Maule. A-25

LIMOS FRUTALES 5 NARANJOS 4 véndese. Huérfanos 2747.

MACETEROS NUMEROS 3 Y 4 vendo gran cantidad Blanco Encalada 1667. A-24

AUTOMOVILES Y CARRUAJES

MOTO VENDO 2 1|2 HP. TRATAR de 12 a 1. 10 de Julio 467. 22-A.

ESCUELA PRACTICA DE CHAUFFEURS mecánicos. Cursos rápidos, enseñanza por sus dueños, varias marcas. Vicuña Mackenna 448-56. 17-Oc.

VENDO AUTO FORD DE OCASION en perfecto estado. Verlo: Rosas 1115. Tratar: Independencia 1168. A-22

COCHE AMERICANO CASI NUEVO con una pareja caballos alazanes se vende en 300 pesos. Caso necesario los caballos pueden ser vendidos aparte. Tratar Claras 341. A—22

[illegible]ACK APErado y dos caballos de tiro solo. Barrio Exposición. Población San Sebastián. Calle San Juan N.o 13. A—22

SE COMPRAN: UN CARRETON DE golpe y un camión de 4 ruedas, con o sin caballos. Tratar: Carrión 2005. 22-A.

COMPRO UNA PATENTE DE AUto particular. San Pablo 1628. 22-A.

VENDO AUTO FORD DE OCASION en perfecto estado. Verlo: Rosario 1115. Tratar: Independencia 1168. 25—A.

SE VENDE UN CAMION NUEVO de dos ruedas, dos carretelas, una nueva y otra usada, un cochecito de dos ruedas para seis personas. Av. Irarrázaval 411. A-22

CARRETONES ARENEROS APErados vendo. Verlos y tratar: Av. del Mirador 1515. A-22

BROCKWAY EN PERFECTO EStado, actualmente trabajando, véndese de ocasión. Castro 70, de 10 a 12 y 2 a 6. 22 A

FORD TURISMO DE OCASION, en perfecto estado, desde sus forros nuevos. San Pablo 2208. 22-A

COMPRO GONDOLA FORD EN buen estado, pagándola con propiedad y el resto por mensualidades. Dirigirse: Delicias 293. A-22

VENDO CARRETELITA FIRME UN caballo. Erasmo Escala 2927. A—23

SE VENDE UN COCHE PLEGABLE para guagua, muy barato. Verlo y tratar. Alameda 785 altos. 22-A

ARRIENDASE ESPLENDIDO COche Willys Knigh, por días. Tratar y verlo: Garage Aldunate, Sazié 1738. Teléfono 2095. A 22

COMPRO AUTO 4 CILINDROS TUrismo, pago parte al contado, resto mensualidades. Inútil ofrecer si está mal estado o mucho uso. No me entiendo con agentes.—R. Pérez, casilla 3444. 22-A.

VENDO GONDOLA FORD POR NO poder atenderla personalmente, muy buen estado, recorrido Matadero. Tratar, San Diego 2025. Almacén. 22-A.

VENDO RACKET "SLAZANGER" barato, con muy poco uso. Manuel Montt 264. Providencia. 22-A.

VENDO PARA CHOQUE BUSCA camino bajo, bobina, completo, carburador, balanza mostrador. Santa Elena 1342. 23-A

SE VENDE GONDOLA FORD, veinte pasajeros, en perfecto estado. Verla: de dos a cuatro. Aconcagua 1239. 22-A

FORRO 820 - 120 REGALO $ 50. 4 bobinas. Río Janeiro 405. 22 A

OCASION UNICA, FLAMANTE AUto turismo, regálase en $ 4,500, bonito Ford Sport $ 4,000 Garage Buin. Rancagua 79. A-22

VENDESE CARRETELA NUEVA con o sin caballos. San Pablo 3457. A-23

COCHE-CUNA PARA GUAGUA EN buen estado compro, Galería Alessandri 3 A. 23-A.

VENDO MOTO CON SIDE CAR. SAN Francisco 1687.

MAGNETO BOSCH LEGITIMO, 4 cilindros vendo de ocasión. Bellavista 0195. 23-A.

$ 12,000 OCASION VENDO LINDO automóvil cerrado. Verlo Vergara 664 de 12 a 15 horas.

COMPRO CARROCERIA FORD TUrismo. Aldunate 1781. A-23

CAMION DE CARGA DE 5 A 7 TOneladas compro. García Reyes 18. A—24

GONDOLAS FORD CON PARTIDAS vendo, Marín 61. De 12 a 1 y 6 a 8. 25 A

GONDOLA DE CAMBIO EN PERfecto estado vendo o permuto por propiedad, por no poderla atender. Carrera 449. A-23

VENDO CAMION CON DOS CABAllos. V. Mackenna 264. A-23

CARRETELA PERFECTO ESTADO, vendo. Seminario 345. A-23

REALIZO MOTO CLEVELAND, precio de ocasión. Pinto 1991, bodega. A24

OCASION SE VENDE GONDOLA carrocería nueva. Tratar: San Diego 1420. A-24

SE VENDE UNA CARRETELA FIRme. San Isidro 2002. A-24

VENDO DODGE DE OCASION EN perfecto estado. Delicias 2500. 24-A

COMPRO AUTO FORD, PREFIERO Sport Esperanza 8. 23-A

GONDOLA FORD CON DOS Y MEdio meses uso, trabajando en Bascuñán, vendo. Bulnes N.o 70.

AUTOMOVIL TURISMO CINCO asientos, de ocasión vendo. Bulnes 70.

VENDO BARATISIMO VICTORIA servicio público, camión sumamente firme, lindo coupé americano llantas goma flamante, bonito automóvil particular, también cámbiolo por sitio. Patricio Lynch 886. A-23

OCASION VENDO CAMION 2 RUEdas, carretela lechera, vinera nueva y usada. Cueto 1058. A-23

VENDO CARRETELA APERADA 2 caballos. Independencia 812.

ARRIENDOS (Necesitan)

JOVEN NECESITA ARRENDAR pieza sin muebles, en casa señora sola, discreta.—A. A. A., Correo Central. 22-A.

MATRIMONIO SOLO DESEA arrendar departamento con pensión en casa de señora sola o matrimonio solo. Dirigirse: Correo Central. —R. F. A. 22-A.

DESEO ARRENDAR QUINTA BIEN plantada de una cuadra o más, prefiero en Quillota.—A. K., casilla 2305, Santiago. 24-A.

EN LLOLLEO, DESEO ARRENDAR luego, por año, canon anticipado, casa tenga cuatro dormitorios, bien situada, con baño, buenos servicios higiénicos y dependencias. Prefiero con garage o entrada para auto. También compraría hasta $ 40,000. Ofertas detalladas a: Comercinate. Casilla 1531. 23

CASA QUINTA O CHALET NECEsito tomar en arriendo en Irarrázaval, barrio alto, haría contrato largo, desde 1.o de Octubre. Vicuña Mackenna 658. A-23

NECESITO ARRENDAR UN SITIO con dos o tres piezas que tenga entrada para carretela entre Avenida Matta y Franklin, o San Ignacio y San Diego. Tratar: Nataniel N.o 925.

ARRIENDOS (Ofrecen)

ARRIENDO MAGNIFICAS CASAS central, modernas. todo servicio recién refaccionadas. Llaves. Amunátegui 870. A-22

PIEZAS CENTRALES, ARRIENDAse, 21 de Mayo 843. 22-A.

$ 150 Y 250 ARRIENDO CASAS nuevas. Tratar: Avda. La Paz 283. 25-A.

ARRIENDO BUEN DEPARTAMENto de dos o tres piezas, cocina y luz Cumming 714. A—22

ARRIENDO CASAS EN BAJOS centrales $ 300. Prat 807 y San Diego 333. Tratar: Agustinas 1260. 22-A.

PARA EL 1.o ARRIENDO ESpléndidas piezas a matrimonios. Villavicencio 360. Tratar Santa Rosa 60. A—23

ARRIENDO CASA BAJOS SEIS piezas dependencias, todo servicios completamente aseada. Recoleta 938 Tratar: 952. A—22

LOCAL CENTRALISIMO, INMEdiato Delicias, con Garage establecido, arriéndase de ocasión. Tratar: Castro 70. A—23

ARRIENDO DEPARTAMENTO PIEzas a la calle. San Ignacio 1044. 24-A.

SE ARRIENDA UNA CASA CON quince piezas y dependencias. Catedral 2579. Tratar: Maestranza 285. 23-A.

SE ARRIENDA LA CASA ALAMEda 238 esquina Pedregal. Tratar en los altos. Canon $ 600.

CASA-QUINTA EN ARTURO CLAro 855 entre Manuel Montt y Antonio Varas arriéndase; tiene garage, teléfono, lindos árboles, jardines, gallineros, alcantarillado, luz eléctrica, gas. Tranvía, camiones a la puerta. Precio: 550 pesos. Tratar: Teatinos 556, de 12 a 2.

ARRIENDO PIEZA AMOBLADA INdependiente y otra interior amoblada. Curicó 211. 24-A.

ESPLENDIDO SALON PARA EStudio profesional, arriéndase. Puente 557. 27-A.

ARIENDASE ESPACIOSA Y COmoda casa en bajos, once habitaciones, siete dependencias, elctricidad y gas industrial; decorados, marquet. Carreras 248 A-24

[illegible] EXCLUSIVA DE arrendar, en calle Arturo Prat, a dos cuadras de Alameda, gran residencia, con o sin buebles. Consta de lindo hall, gran comedor, amplios salones, numerosas habitaciones, jardín, patio y deepndencias. Datos y órdenes para visitarla, Huérfanos 1153. — José Luis Silva. 23-A

SE ARRIENDA UNA ESQUINA Con subterráneo, para negocio. Catedral esquina Cueto. Tratar: Maestranza 285. 23-A.

$ 500 ARRIENDANSE ALTOS COmodos, higiénicos, Carreras 245. A-27

$ 500 BAQUEDANO ESQUINA SANto Domingo, altos, tres dormitorios, salón, escritorio, hall, comedor y servicios. Verla de 10 A. M. a 5 P. M. Llaves en los bajos. A-24

BOTICA VENDO EN SEIS MIL pesos o arriendo. Por no poderla atender, Camilo Henríquez 544. A-23

ARRIENDO CASA, SEIS PIEZAS, 180, Sotomayor 810. A-25

$ 250 ARRIENDO CASA NUEVA, cinco piezas, hall, dos toilettes, tres de servicio, con todas sus instalaciones, gran patio, Avenida Viel 1915. A-24

ARRIENDO DEPARTAMENTO; doy pensión, Avenida Matta 774. A-23

LOCAL ESPACIOSO, APROPIADO casa mayorista, se arrienda en Rosas 1209. Tratar: Morandé 742. A—24

ARRIENDASE DOS PIEZAS SEÑOras solas, matrimonios. Tarapacá 732.

ARRIENDASE ESPLENDIDA CAsa muy aseada, siete piezas, luz eléctrica. Maipú 459. Canon equitativo.

DEPARTAMENTO ARRIENDO, SAN Isidro 95.

$ 300 ARRIENDASE COMODA casa bajos, tratar verla San Diego 2006. 23 A

PIEZA CALLE ARRIENDASE PERsona sola, Lira 1151, un paso Matta. A-24

ARRIENDO ALMACEN CON CASA habitación. San Diego 1246. A-23

$ 600 ARRIENDO CASA, FLAMANte, Huérfanos 2260, media cuadra Plaza Brasil. 22 A

$ 300 ARRIENDO CASA, GRANDE Chiloé 1980, una cuadra Matadero. 22 A

CASA-QUINTA ARRIENDO, AVEnida Central 417, Ñuñoa. 22-A

OFICINA CENTRAL ARRIENDASE. Estado 63. Tratar Imprenta Universitaria. 23-A.

$ 163 ARRIENDO ALTOS, 6 PIEzas y servicio en San Pablo. Tratar: García Reyes 745. 23-A.

ARRIENDO UNA PIEZA SEÑORA honorable, Molina 166. A-22

[illegible]70 ARRIENDO ALTOS INDEpendientes, tres piezas con balcón, galería vidrio. Arturo Prat 560. A-22

[illegible]00 PESOS CASA ELEGANTE arriéndase Nueve piezas, fuera dependencias. Catedral 2859. A-22

ARRIENDO UN DEPARTAMENTO con cocina y luz eléctrica. Merced 351. A-23

ARRIENDASE ESPLENDIDA CAsa bajos Carmen 407. A-22

$ 200 ARRIENDO ESPLENDIDO chalet, departamento: dos piezas, baño instalado, cocinita. Siglo XX 268 A-24

ARRIENDO DEPARTAMENTO 3 piezas. Santa Rosa 1391. 23-A.

ARRIENDO DEPARTAMENTO A Señoras o matrimonio. Independencia 578. 22—A.

SE ARRIENDAN BUENAS PIEZAS para guardar muebles. Delicias 3557 22—A.

ARRIENDASE ALMACEN. DELIcias 337. Llaves y tratar: Delicias 335. A-25

ARRIENDO QUINTA, 5 ABRIL, Maipú. Tratar: Aldunate 820. A-22

LINDO DEPARTAMENTO, CUATRO lindas piezas, baño, cocina, servidumbre, arriendo a personas honorables, Huérfanos 2530. 25 A

$ 170, MATRIMONIO POCA FAMIlia. Arriendo esquina con instalación para cualquier negocio. Eyzaguirre 746.

$ 400 ARRIENDO ESPLENDIDA casa, San Pablo 1585, toda comodidad. Tratar Compañía 1986. 24 A

ARRIENDO PIEZA SAN ANTONIO 265. 25 A

$ 170 ESPLENDIDA CASITA MUY cómoda para poca familia. P. Londres 1071, entre Carmen y Lira, 20 metros Av. Matta. Verla en la tarde. A-23

ARRIENDASE COMODAS Y ELEgantes casas recién terminadas, próximo a Delicias, verlas y tratar con su dueño, Bascuñán 239, de 2 a 5, $ 550 $ 450, $ 400. A-24

$ 400 ARRIENDASE ALTOS CENtrales, nueve piezas y servidumbres. Santa Rosa 32. A-29

$ 80 ARRIENDO CASA 4 PIEZAS, cocina y patio. Bellavista 165.

ARRIENDO PIEZAS MATRIMOnios $ 40. San Pablo 2342. 23—A.

A CABALLEROS, MATRIMONIOS ofrezco piezas sin muebles, otra interior Comida familia. Prat 6. 22—A.

ARRIENDASE DEPARTAMENTO O piezas amobladas. Buena Pensión, Santa Rosa 94. 26—A.

ARRIENDO CASAS ALTOS Y BAjos, muy cómodas, Delicias 3982, al 88. Canon: $ 200. 23-A

$ 405. ARRIENDASE COMODA CAsa, Catedral 2643. Tratar: Maipú 118.

$ 232. ARRIENDASE LA CASA Maipú 130, siete piezas, galería. 24-A

$ 232. MAIPU 121, INMEDIATO Agustinas. 24-A

NECESITO CARRETELERO PARA reparto. Delicias 2867. 23-A

ARRIENDASE ALTOS, BAJOS, 6-5 piezas recién refaccionados, cuatro cuadras Alameda, carros Bascuñán. Tratar: Huérfanos 2435. 23-A

ARRIENDASE UNA DOS PIEZAS, familia honrable, con sin pensión. Sotomayor 57. A-23

SANTA VICTORIA 427 ARRIENDO espléndida casa 7 piezas fuera de dependencias; dos patios. Se vende muebles. 23—A

PIEZA ARRIENDO SEÑORA HOnorable. Mapocho 2097. A-22

ARRIENDASE CASITA TRES PIEzas; luz eléctrica: $ 90. Lord Cochrane 1425. 23—A.

$ 300. SANTA ELENA, PROXIMA Avenida Matta, un piso, ocho piezas, fuera de servicios, sala de baño, hall, tres patios, parrón, gallinero, recién refaccionada. Huérfanos 1153. — José Luis Silva. 22-A

EN CALLE [illegible] N.o 180, A DOS cuadras de la Alameda, arriéndase espaciosa casa de un piso. Verla, de 2 a 5. 22-A

ARRIENDASE PIEZA BALCON calle. Serrano 94, con pensión. A 26

ALTOS DIEZ PIEZAS, TRES BALcones, dos mamparas, dos halls luz eléctrica: $ 225. Aldunate 856. 22—A.

ARRIENDO ALMACEN Y CASAS habitaciones, San Francisco y Bío Bío, carro a la puerta. Tratar, Serrano 166. 23-A.

SE ARRIENDA LINDO LOCAL CON estanterías y útiles para tienda y menestras, al lado estación Marruecos. Camino a Melipilla.—José Luis Caro. 22-A.

ARRIENDO DEPARTAMENTO CON cocina, sin niños. Tocornal 541. 25-A.

$ 220 SE ARRIENDA BUENA CAsa para el 1.o. Camilo Henríquez 1030 22-A.

$ 300 ESPLENDIDA CASA NUEVA altos, gas y luz eléctrica, arriéndase. San Diego 238. 22-A.

$ 30 ESPACIOSO ALMACEN CON subterráneo, habitaciones, nuevas, arriéndase. San Diego 833. 22-A.

ARRIENDASE BUENA CASA NEgocio, situación muy comercial. San Pablo 1219. 23-A.

ARRIENDO UN LOCAL PARA NEgocio Gay 2514. A-22

ARRIENDO PIEZA CON O SIN muebles, Herrera 851. 23 A

QUINTITA, CASA CINCO PIEZAS árboles frutales, agua potable, arriéndase, Población Matucana, canon $ 60. Tratar Rancagua 208. 22 A

SE ARRIENDA PIEZA BALCON, calle, otra interior, con pensión. Tarapacá 1019, al llegar a Prat. 22-A

CASA ALTOS, GRAN HALL, TErraza, etc., arriéndase, barata, Rosas 488. 24-A

13, 16, 19 SEMANALES, ARRIENDO casitas, Chiloé 1740, administración 24A

ARRIENDO DEPARTAMENTO. Santa Rosa 539. 23—A.

ARRIENDO CASITAS A FAMILIAS honorables. Vicuña Mackenna 650. 22-A

$ 225 ARRIENDASE CASAS REcién concluidas. Unión Americana 576 24-A

ALHAJAS

NOVIOS: ARGOLLAS ORO 18 A 14 kilates, ofrece Relojería Sportman, 30 pesos par. San Diego 780. 10-S.

LA FRANCO BELGA COMPRA AL más alto precio brillantes, perlas, platino y oro. San Diego 139.

RELOJ PULSERA MARCA LONJInes, perdido en calle Catedral entre Riquelme y San Martín, se ruega devolverlo a Compañía 1744. Se ofrece buena gratificación. 24-A.

ANIMALES

CABRA BUENA LECHERA NECEsito. Miguel de la Barra 450. 22-A.

VENDENSE BURRAS RECIEN PAridas. Tocornal 1801. 23-A.

CONTADORES

A. BRAVO LETELIER
Contador Comercial. Correo 3. A—22

BOMBAS

SEGUNDA COMPAÑIA DE BOMBEros "Esmeralda". Cítase a la Compañía a academia teórica, práctica y ejercicio, para el Domingo 24 del presente a las 9 3|4 A. M. Uniforme de trabajo. — El Ayudante.

SEGUNDA COMPAÑIA DE BOMBEros "Esmeralda". Sesión extraordinaria el Viernes 22 a las 6.45 P. M. Reforma del Reglamento, admisión de voluntarios y demás a que hubiere lugar. — El Secretario.

3.a CIA. DE BOMBEROS, CLARO y Abásolo. Cítase a la Compañía para academia y ejercicio para el Viernes 22 del presente a las 9 1|2 P. M. Uniforme de trabajo. — Ayudante.

3.a CIA. DE BOMBEROS. De ORden del señor Capitán, cítase a la Compañía para academia, de paisano, para el Lunes 25 del presente a las 6 1|2 P. M. — El Ayudante.

11.a COMPAGNIA POMPIERI, Pompa Italia. Convocasi a la Compagnia ad aacademia generale per Sabato 23 A. M. alle ore 2 1|2. Reunione in Quartiers. Tenita di lavoro. — L'Alutante.

11.a COMPAGNIA POMPIERI Pompa Italia. Convocassi alla Compagnia ad exercizio, per Doménica 24, c. m. alle ore 9 1|2 A. M. Reunione in Quartiere. Tenuta di gala. L'Alutante.

COMPRA - VENTAS VARIAS

BAÑO DE LATON EN PERFECTO estado y un califont a leña véndese de oportunidad. Olivares 1652. A-25

ALAMBIQUE CORRIENTE, PARA orujos, de 1,000 litros a 2,000 litros de capacidad, en buen estado, compra Destilería, Casilla 3967. Santiago. A-26

SE VENDE PESO, MOSTRADOR Y armario chico. Pinto 1702. A—22

FONDO DE COBRE, GRANDE, SE necesita comprar, Destilería, Casilla 3967. Santiago. A-26

BOTONES LACRES VARIAS CLAses y amaños, llegaron. Portal Fernández Concha. Kiosco 7. 23-A

CAJAS REGISTRADORAS VENDO de ocasión. Talleres Continental. Huérfanos 1057. 31—A.

CON PRECIOS DE GRAN OPORtunidad vendo cajas registradoras. Talleres Continental. Huérfanos 1057. 31—A.

TALLERES CONTINENTAL TIEne constantemente en venta cajas registradoras. Huérfanos 1057. 31—A.

VENDO CANTINA Y BILLARES. Copiapó 1060. 21—A.

VENDO UN LOTE LEÑA DE ACAcia por cargas o quintal métrico. Pedro Valdivia N.o 3000, Ñuñoa. 22-A

VENDO PARTIDA TAMBORES galvanizado y negro, vigas U T fierro fundido. San Francisco 248. A-22

VENDO UN MOSTRADOR CON mármol para chanchería o carnicería. Carrera 720 A—22

VENDO ARMAZON Y MOSTRADOR vidriera grande, varios útiles negocio. Camilo Henríquez 264. 22-A.

VENDO DOS CARPAS IMPORTAdas, nuevas y transportador ingeniería. Santa Rosa 838. 28-A

VENDO COCINA IMPORTADA de 5 platos y anafe eléctrico en $ 200 Lira 1186. 23—A

CABLE DE ALAMBRE 1/4" O 3/16" compro. Casilla 2434. 24-A.

TAQUIMETRO CON PA
se vende de ocasión
Antonio 352.

VENDO LINDA ALFO
fombra de 4 por 4,
García Reyes 431.

CAMPO, COCINAS, BA
font, lavatorio, lámpara
aún deterioradas. Ey

VENDO POR CONTRA
cargas leña álamo, ar
flamantes. Tratar: Ma

SE VENDEN TODAS LA
laciones para picadura
motor y mejoras. Fran

VENDO UTILES DE CA
verlos: Sargento Aldea

VENDO INSTALACION
ta de peluquería. San

VENDO INSTALACION
mesas, mostradores, vi
das. San Diego 1065.

PELOTAS FOOT-BALL
das, N.o 5, $ 20, vend
978.

SILLA INGLESA APE
sión, $ 30. San Diego

SE VENDE INSTALAC
pleta para abarrotes.
0398 esq. Condell.

ESPLENDIDAS COLUM
dricas de piedra con
drangulares. Dirigirse a

VENDO UTILES CARP
licias 2435.

VENDO CAJA REG
National de 4 cajones
Vicuña Mackenna 9.

VENDO MOSTRADOR,
2261.

POR CONCLUSION DE
regalo mercadería, ro
usada. San Pablo 29

VIDRIERIA IRIS, SA
1352. Teléfono 3933.
diplomas, retratos, etc.
cuadros todas clases.
tísticos. Marcos hechos
vidrios. Abierto hasta

ESTANTERIA PARA
negocio por mayor
tros, muy barato. Tr
91. Oficina 11.

PRISMATICO ZEISS
rato fotográfico sea
ma 6 x 9, Kodak
vendo mitad precio.
sandri 3 A.

VENDO PEPAS DE N
año. Bandera 140, ofi

JABONEROS ACEITE
tipo A N.o 2, vendo
Diego 1854.

VENDO UTILES DE C
Diez de Julio 866.

COMPRO PAR DE BO
fiero con carey. Casilla

VENDO CARBURO EN
mayor y menor, $ 0.3
Ovalle 1044.

279 REALIZO ROMAN
los. San Diego 739.

6 TARROS LECHEROS
San Diego 739.

ROMANITA MODERNA
los para carnicería,
go 739.

VENDO DE OCASION
trasvasijadora con mo
en perfect estado. Tr
na 1261, de 1 a 3 P.

BARRILES Y CHU
estado, compro cual
Independencia 272, T

SE VENDEN DOS
perfecto estado. Inde

ESTANTERIA MOST
drieras, tarros galleteros
cigarrería, dulcería,
pendencia 861

BOTERIA ECONOMIC
ro buen compostura
bajo abundante. Vic

LEÑA ESPINO SECA
$ 8.00 cien kilos.
86

$ 320 ROMANA 500
bans, vendo nueva, E

BAÑOS AMERICANOS
se realizamos, Fábrica
Chacabuco 5.

GARBANZOS NUEVOS
ochenta centavos kilo
2098.

VELAS DESDE 20 C
quete. Fábrica San

POROTOS BAYOS NU
des, sesenta centavos
fonso 1098.

TELAR AUTOMATICO
de ancho, vendo de
mitad de su valor.

ROMANA VENDO. FL
lada 2765.

LUCHE SECO, PRIM
dad, sacos de ocho
cenavost kilo. San Al

PAPAS CHICAS SA
das, ocho pesos saco
Alfonso 1098.

LEÑA SECA, CINCO
retobado, con saco. Sa

BONITO ROTULO, SE
quería, véndese. San

COMPRA - V NEGOCI

TALLER MODAS VE
72.

COMERCIANTES, IND
La Oficina Comercial
cuñán" ocúpase com
cios e industrias,
tales, etc. Casilla 77
fa, 4.o piso; Oficina

HABIENDO COMPR
gocio de Bar y Rest
Ana Bustamante, no
guna cuenta después
Independencia 1511,
llotti.

VENDO ALMACEN
buena situación,
Maestranza 654.

VENDEMOS ASERR
picada cerca Santiago
socio) utilidad 100%
rado, negocio in
porvenir, pudiéndose
mensualmente 3,000
363.

PELUQUERIA EN
pleno centro, buenas
diez mil pesos, v
quinientos; enferm
darlaga. Casilla

NECESITO URGENTE
grande, para indu
habitación. Dirigirse

SE VENDE LA PE
raíso, con bebida
buena posesión. Sa

SE VENDE CANTI
buena clientela,
la vista. Eleuterio

VENDO NEGOCIO
poderlo atender,
2878.

SE VENDE UN NE
to por no poderlo
chrane 733.

SE VENDE ACRED
na de almacén con
dades por no poder
girse: Santiago Con

15,00 VENDESE ESPLENDIDA 54. facilidades de pago. Tratar. aulo 615. A-22

NDO NEGOCIO DE ABARRO- s, barrio populoso, poco capital. ivea 1161. A-22

COMPRADO EL NE- io de la señora Ester Vera de San Pablo 6201, no respon- cuentas pasado 3 días, contando fecha 20 de Agosto 1924. A-22

NDO NEGOCIO CON HABITA- n, barato, diez pasos Alameda So mayor 9. A-22

VENDO NEGOCIO ALMACEN iendo barato. Santa Rosa 1513 22—A

DO POR AUSENTARME pues- de pan y pastelería. Independ 1471. A-23

ATISIMO VENDO ESPLENDI- negocio carbón, verdura. Bena- to 596. A—22

NO PODERLA ATENDER S ue sastrería. Barrio céntrico, an- y acreditada. Tratar: Ejérci- 724. A—23

CENCITO VENDESE. 774. 26-A

PORIO CICO MUY CERCA PLA de Armas, vendo. Tratar: Puen- 3. A, 22

ALMACENCITO ESQUINA. o Lagos 1338, casa cómoda o garantizando ventas. A 32

USTRIA RECIEN INSTALADA edificio o sin él se vende. Da- y referencias dará L. G. Sta. a N.o 1095. 23-A.

SE CIGARRERIA Y LUS- por no poderla atender. Ban- 323. A-23

TAURANT VENDO, POCO CA- Matucana 78. 23 A

N ESTADO VENDESE GONDO- Ford, contado $ 5,500, plazo 6,500 s Arauco 944. A-22

DO ALMACEN ABARROTES, capital, canon baratísimo. Da- Carmen 643. A-22

DO VERDULERIA, FRUTERIA ferencia 339. A-22

DO GRAN CARNICERIA, VEN- 350 a 400 diarios. Se da a prue- Tratar: Manuel Rodríguez 988. 23-A.

DO NEGOCIO PENSION POR poderlo atender. San Pablo 1919 23-A.

VENDE EL ANTIGUO BAR LA ra, calle Zañartu 1030. Tratar San o 982. A-24

O VENDO ALMACEN, POR no lo atender, con anexo de lico- paquetería y cigarrería, barrio loso, Romero 2962. A-22

DO BAR, EN LA MEJOR PO- n de Santiago, fuera de la Ley. Francisco 2292, dando frente Estación San Diego, donde pa los carros 24. A-22

LO $ 800 DEPOSITO LICO por enfermedad. Dávila 974.

DO NEGOCIO ABARROTES, s $ 200, arriendo barato y ato, Camilo Henríquez 639. 25 A

SION PARA PERSONA POCO al: Teniendo que ausentarme ctubre para atender otro nego- no teniendo persona de con- a quien dejar, transpaso con- n por o años para explotar la a de un club social con perso- jurídica en pleno centro, to día y noche, y con venta a de 5,000 pesos solamente con ocios. Pormenores: San Diego A-23

DO ALMACEN MUY CENTRAL Diego 773, poco capital, dere- asa habitación. A-23

ENDO ALMACEN Y CASAS ciones, 4 piezas. Recoleta 462. 7. A-24

DO CARNICERIA DE OCA- Santa Isabel N.o 0301 B. A-24

UQUERIA, CIGARRERIA, LUS- dos sillones apartes, vendo. San 1245.

DO POR CUALQUIER PRECIO ería, buen barrio, paga poco ndo, motivo, por tener que irse el socio industrial. Diez de Ju- 16. 23-A

N NEGOCIO: VENDO "CAMI- Champión", buenas instalacio- rriendo barato con contrato. dades de pago. San Diego 625. A-23

DO BAR Y HOTEL MUY BUE- tuación. Tratar: San Diego

ACENCITO, SITUACION SIN petidores vendo. Rosas 1330. 23—A

DO NEGOCIO CARBON, VER Bilbao 274. Casa gratis.

O DOS RESTAURANT BAR, 000 c|u., un hotel, $ 40.000, carnicería, $ 6,500, venta men- $ 10,000. San Pablo 2225. Casa 2 a 4. 24-A

PRO CARNICERIA VENTA LO o quinientos pesos. Compañía —L. C. A-24

DO DEPOSITO DE VINO bue- sesión. Alonso Ovalle 1148. A 23

DIVERSOS

L 18.o SORTEO DEL CLUB DE laciones Artísticas resultó favo- el N.o 93, de la señorita Inés alán.

S VICTOR, OCASION, VEN- n Pablo 2215 A 21

O BARATO SECRETOS IN- ales para fabricar diez clases as de jabones finos y comu- procedimientos sencillos, econó- y rápidos permitiendo traba- una pieza, sin material costo- maquinarias, sin conocimien- técnicos con poco capital y una a sola puede obtener una fuer- producción diaria de un excelen- ón a un precio de costo redu- que le permitirá competir y r buenas utilidades. Por más y recibir folletos explicativos, se por carta a señor Químico de Correo 1247. Buenos Aires. 23-A.

CIA. SALITRERA "EL PE- ha autorizado a la Sociedad Comunidad Renacimiento la marca P. E. N. 26-A.

TRUCTOR SILOS, PUENTES, obra concreto armado; contra- dirección, referencia trabajos Aldunate 813. A-23

ON JOSE DE LA FUENTE que en calle Tarapacá 856, Casa le necesita en esa propiedad. A-22

AS GILLETTE, NAVAJAS, TI- afílanse. Portal Fernández Kiosco 9 1|2. S-20

AS GILLETE, NAVAJAS, ETC. afilan. Galería Alessandri 3 A. 24-A.

LADOR Y ASEADOR DE Santa Filomena. Cité Cruz, ca- Luis Lara V.

DO PATENTE CON PERMISO góndola línea Matadero, Alduna- 7. de 12 a 1 P. M. A-23

ECESITA A LIDIA CARRAS- hija de Bernardino Carrasco. venga a Población Besa, a don- Alberto Maureira, N.o 908. A-23

EO SABER DE LA SEÑORITA Farfán. Camilo Henríquez A—23

TERIA DE JOSE LUIS QUE- San Antonio 146. A-29

ICULTORES: DESEEN DAR ilidades terminar mora y galega e a Casilla 1146. Santiago.

ESITO SEÑORA FELISA CA- de Sandiveda, una amiga. Ma- 374.

DENTISTAS

SE DENTADURA SIN PALADAR ecuperará su boca. Dr. Luis A. uñoz San Diego 996 6 Set

DENTADURA EN BUEN ESTADO quebradas, compro; también platino, oro y plata. Alameda 842, esquina Londres 1, frente al convento San Francisco. 6-Stbre.

HOTELES Y PENSIONES

ARRIENDO CON PENSION MAG- nífica pieza a jóvenes. Olivares 1652. A-25

ARRIENDO ESPLENDIDAS PIE- zas amobladas balcones con pensión. Prefiero extranjeros. Catedral 2679. 23-A.

CASA DE RESIDENCIA "IMPE- rial". Comida espléndida, estilo familiar. Elegantes dormitorios. Casa tranquila. Elegancia, confort. teléfono 3453. Moneda 977 esquina Ahumada 6-S

CASA RESIDENCIAL CON TODO confort, parquets y calefacción central. Se abrirá en Delicias 978. Pueden contratarse departamentos desde esta fecha. 23 A

ARRIENDO CON PENSION MAGNI- fica pieza a jóvenes. Olivares 1652 26-A

ARRIENDO ESPLENDIDAS PIE- zas amobladas balcones con pensión. Prefiero extranjeros. Catedral 2679 24-A

ALAMEDA 975, PIEZAS AMOBLA- das, pensión, caballeros honorables 23_A

CON PENSION ARRIENDASE ES- pléndida pieza, balcones, Compañía 2551. A-24

CENTRALISIMO ARRIENDASE pie- zas con pensión, días, meses. Catedral 1257. 23-A

PIEZA BALCON CON PENSION, prefiero matrimonio, Prat 306.

FAMILIA RESPETO OFRECE bue- nas piezas con pensión. Catedral 2429 A-23

ALAMEDA 1621, FRENTE DIECIO- cho, residencia familia, piezas pensión personas honorables. A—22

ARRIENDO PIEZAS CON O SIN pensión. Esmeralda 689. 25—A.

ALAMEDA 777, ARRIENDANSE piezas o departamentos, buena comida. A-22

SAN DIEGO 122, PENSION FRAN- cesa, lindas piezas, balcones, calle, buena pensión. 23 A

SAN DIEGO 71, UN PASO DEL cen- tro arriendo piezas, departamento o pensión. 25-A

PENSION, PIEZA, MESES, DIAS. San Francisco 170. A—23

CENTRAL ARRIENDO LINDAS piezas, calle, pensión. Matrimonios caballeros. Casa respetable. Rosas 1628. 23—A

CASA RESIDENCIAL FERRANDO Estado 75, Teléfono 3705. Piezas y departamentos regiamente amoblados, con baño privado contiguos. Excelente comida. Precios módicos. A—23

CON PENSION ARRIENDO DOS piezas. San Francisco 158. A 24

EN CASA HONORABLE CEN- tral, ofrécese bonitas habitaciones amobladas. Comida familia. Moneda 861. A 24

EN RESPETABLE CASA ANGLO- chilena, pieza, sana comida familia San Pablo 1510. 22-A.

SE ARRIENDAN DOS PIEZAS CON o sin pensión a señoras solas o colegial. Lillo 457. 22-A.

PENSION ESPAÑOLA SE RECIBEN pensionistas. San Francisco 242, casita 29. 22-A.

PIEZA AMOBLADA CON PENSION. San Diego 35. A-22

ARRIENDO PIEZA CALLE CON pensión. A. Prat 187. 25-A.

PENSION COMPLETA NECESITO, en casa de pensión o de familia. Dirigirse: Sr F. G., Av. Bustamante 26.

$ 60 MENSUALES, ALMUERZO Y comida 3 platos abundantes, mando viandas domicilio. San Pablo 2385. 24-A.

BONITA PIEZA CALLE CON PEN- sión, dos personas. San Isidro 127. 24-A.

PIEZAS CON SIN MUEBLES, BUE- na pensión. Lira 176. A—23

ESPLENDIDA PIEZA AMOBLA- da, buena pensión. Carmen 135. A—23

ARRIENDO PIEZA PENSION. SAN- to Domingo 2206. 23-A.

JOVEN ALEMAN, BUSCA UNA pensión privada, buena, en casa de una familia chilena mejor, Casilla 31 D. A-23

OFREZCO LINDA PIEZA AMO- blada con baño y pensión apropiada matrimonio o profesional, mucha atención; excelente comida. Serrano 190. A—23

ARRIENDO PIEZA AMOBLADA con pensión. San Diego 291. A—23

TEATINOS 535, BAJOS, ARRIENDA pieza bien amoblada con buena pensión. 26 A

MUY CENTRAL, COMODA PIEZA con balcón a la calle, comida de familia. Bandera 537, casa 2.

HOTEL "RIVOLI", SAN PABLO 2332, cerca Cumming, confortables habitaciones para matrimonios y pasajeros. Set.-10

ARRIENDASE CON PENSION mag- níficas piezas. Instalación de baño frío y caliente. Olivares 1652. Set-10

105 LINDAS PIEZAS CON PEN- sión. Carrión 1530. 24-A.

JOVEN DECENTE NECESITA PIE- za en bajos con balcón y pensión en casa de familia sin pensionistas. Cornejo Lillo 377.

CASA RESPETABLE ARRIENDA d partamento pieza con pensión. Bulnes 30.

JUDICIALES

POR RESOLUCION DE FECHA 2 de Agosto del juez don Fernando Santa María, se ha declarado en quiebra a don Jaime Fuertes designándose para la primera junta de acreedores el 11 de Setiembre próximo a las 3 de la tarde. Se nombró síndico provisorio a don Vicente Molinos Gaete.—José A Alfonso. secretario. Set. 11

POR DECRETO JUEZ TERCER Juzgado Civil, doce del presente, concedióse posesión efectiva bienes quedados fallecimiento de don Carlos E. Wessel, a doña Juana Grande v. de W., don Eduardo y doña Blanca Hillman. 29 A

QUIEBRA.— POR AUTO DE 16 del presente mes, del Primer Juzgado Civil de esta ciudad, se declaró en quiebra al comerciante don Humberto Cádiz, se señaló para la primera junta de acreedores el 26 de Setiembre próximo, a las 3 P. M., y se nombró síndico provisional a don Miguel Tejeda L. 23_A

POR RESOLUCION 28 DE JULIO señor Juez Tercer Juzgado, concedióse herencia dejada Fernando Orúzar, a Mercedes San Martín. 23 A

REMATE. — EL 11 DE SETIEM- bre próximo a las 3 P. M., ante el 5.o Juzgado Civil de Santiago, se rematará la propiedad situada en San Bernardo, calle Brasil N.o 60, perteneciente a doña Carmen Casas Cordero. Mínimum $ 7.813.66. Pago al contado. Bases y antecedentes en Secretaría. — Santiago, 18 de Agosto de 1924. 23-A

POR DECRETO DE 14 DEL CO- rriente del Tercer Juzgado de Letras de este departamento, concedióse a Julio, Héctor, Rebeca y Marta Valdés la posesión efectiva de la herencia de don Julio Valdés Cuadra. Set.—1.o

POR DECRETO DEL PRIMER Juzgado Civil de 18 del presente, se ha citado a comparendo a la Dirección de Impuestos Internos y a la Municipalidad de San Miguel sobre el reclamo de avalúo entablado por doña Mercedes Vilches de su propiedad Avenida San Miguel 281. A-22

POR RESOLUCION DEL 7 DEL presente del señor juez del tercer juzgado civil de esta ciudad se ha fijado el día primero de Octubre, a las tres de la tarde, para que tenga lugar el remate de las minas Blanca, Mariana y Julio, ubicadas en la comuna de Tiltil de este departamento.

APERTURA DE SUCESION.—AN- te el compromisario don Teófilo Ruiz Rubio, Agustinas 1111, se encuentra abierta la sucesión de don Julio Contesse Raymond. 23-A

INSTRUCCION

CONTABILIDAD, INGLES, TAQUI- grafía, mecanografía, etc. Instituto Pinochet Le Brun, Huérfanos 1657 Set.-18

3 MENSUALES ENSEÑANZA RA- pida escritura máquina y taquigrafía. Ricardo Santa Cruz 757. A-22

SEÑORITAS: RECIEN EMPEZA- ron clases nuevos cursos comercio. Matrícula abierta. Instituto Comercial. Agustinas 1060.

INSTITUTO COMERCIAL DE SAN- tiago, Agustinas 1060, enseña rápidamente: contabilidad, taquigrafía, idiomas, dactilografía. Cursos diurnos, vespertinos, nocturnos.

INSTITUTO PINOCHET LE-BRUM. Huérfanos 1657. Cursos orales, comerciales. Enseñanza correspondencia. Set.-18

ESCRITURA MAQUINA $ 10 MEN- suales. Cursos: Contabilidad, idiomas. Preparación de exámenes universitarios. Bandera 154. Instituto de Contabilidad.

CLASES CASTELLANO, ARITMETI- ca. Asegura éxito. Prepara exámenes. Castillo. López 362. 24—A.

LIBROS Y ESTAMPILLAS

SE COMPRAN LIBROS USADOS. San Diego 105. Ag —25

SURTIDO DE ESTAMPILLAS UNI- versales vendo ocasión colección Estados Unidos (Ivert 30.000), vendo 35.00. Enrique V. Correo Concen- Reyes C. Monjitas 696. A 28

PROFESORES Y MAESTROS: com- prad "Por el escenario de la vida", libro de comedias, dramas y poesías por Deyanira Urzúa de Calvo. Venta principales librerías. 23-A

MAQUINARIAS

A DELICIAS 2215 DIRIGIRSE cuando necesite vender, comprar máquinas ocasión. Oct.-4

MAQUINA LITOGRAFICA, MEDIO mercurio, vendo ocasión, Manuel Montt 2655. A-22

COMPRO MOTOR 1|4 ALTERNO. V. Mackenna 306. 23—A.

VENDO CAJAS REGISTRADORAS a precios muy equitativos. Talleres Continental. Huérfanos 1057. 31—A.

VENDO MAQUINA CHAMPION, máquina [illegible], hormas, saca-pocados, modelos para calzado inglés. Huemul 2270. 26—A.

VENDO TRES ARADOS DE DOS cuerpos, Oliver. Nuevos. Pedro Valdivia N.o 3000. 22-A

MOTOR BENCINA 4-6 CABALLOS, 100 metros línea Decauville, cincuenta centímetros, necesito. Precios Casilla 2724 22—A.

VENDO MAQUINA SOBADORA, útiles pastelería, San Alfonso 170. A-22

MAQUINA CALADORA DE OCA- sión cómprase. Casilla 2530. 23 A

TALADRO MECANICO, TORNILLO, vendo Recoleta 290. A-21

MOTOR NATIONAL CINCO A SIE- te caballos vendo. Esmeralda 871. 22-A.

SE VENDE MOTOR A.E.G. CO- rriente alterna 1 HP. Tratar Vergara 472. A—23

PRENSA 1|2 MERCURIO, PRENSAS pedal, guillotina, tipos, perforadora dietes, imposiciones, vendo. San Pablo 1157. 23-A

MAQUINA SINGER, SIETE CAJO- nes, bobina, muy buen estado, oportunidad vendo. Av. Brasil 734, casa 5. A-23

$ 220 VENDO PULIDORA, VERLA Tarapacá 838. 23 A

VENDO SOBADORA DE MANO, BA- teas y útiles pastelería. Calle Margarita 642 (Providencia).

COMPRO MAQUINAS LAMINADO- ras. Casilla 2872. A-23

MAQUINA HELADERA CON BO- tes, compro, Avenida Silva 45.

VENDO DE OCASION MAQUINA Singer, Andrés Bello 498.

IMPRENTAS: RAYADORA A PLU- mas, armadura mecánica, perfecto estado, vendo. San Diego 771. A-23

$ 60, VENDO MAQUINA COSER DE pie Singer, Escanilla 369.

VENDO REVOLVEDORA PANADE- ría. Andacollo 2220. A-23

VENDO 2 MAQUINAS FOTOGRAFI- cas a la minuta. de ocasión. Santa Rosa 1331. A 24

MATERIALES DE CONSTRUCCION

TECHO ACANALADO REVART el más acreditado. Listo para entrega inmediata. Avenida Matta 375. 31-A

TECHO ACANALADO "FONOLITA" es el más barato y de mejor aspecto. Su duración es indefinida. Pedidos de provincias, Bandera 140. Existencia permanente. Solicítamos oficina 4, Santiago. Set. 17

TEJAS DE COMPOSICION STAN- dard, incomparables por su calidad, aspecto y duración. Precio $ 8.50 metro cuadrado.—Lüer y Page. San Antonio 164. 26-A.

TEJAS VENDO, SANTO DOMIN- go 1373. 22-A.

OCASION VENDO TABLONES DO- ble 2x6-2x8. Baquedano 891. 23-A.

500 PLANCHAS DE ZINC INGLES de primer uso, sin roturas, de 10 pies, vendo de ocasión. San Pablo 3018. A-22

VILLA ITALIA (MODERNA)— A los clientes que necesiten adobes para entrega a mediados de Setiembre, se les ruega avisar de una vez los que necesiten, pues hay muchos pedidos. Precio: $ 18 el ciento. L. A. Palma. Oficina calle Prat. Teléfono Ovalle 13, o Huérfanos 1243. 23-A

VENDO 50 TABLAS LAUREL 3|4 por 10, dos pesos c|u. Rogelio Ugarte 1558.

REALIZO PARTIDA ZINC BLAN- co y negro acanalado, precio verdadera ocasión, canales, cañones, caballetes, partida sunchos. Patricio Lynch 386. A-23

CAMPEONATO NACIONAL DE AJEDREZ

ORGANIZADO POR "LA NACION"

CLUB DE AJEDREZ DE CHILE

Patrocinado por "La Nación", y en vista del éxito obtenido por el **Campeonato Nacional de Ajedrez**, se ha lanzado la idea de constituir el **Club de Ajedrez de Chile**, centro de reunión de todos los aficionados al ajedrez en la República, con local propio, y abierto a todos los jugadores de provincias.

A fines de este mes, se llamará a reunión a todos los inscritos, para determinar las bases, discutir reglamentos, etc.

Se considerarán **fundadores** a todos los inscritos en el presente mes de Agosto, ya sea personalmente en las oficinas de **"La Nación", de 6 a 8 P. M.**, o por carta a Jorge Walton, casilla 641. Los aficionados de provincias serán considerados como socios visitantes con derecho propio.

Las damas podrán ser socias activas en iguales condiciones a los socios.

Actualmente se han adherido al **Club de Ajedrez de Chile:**

Señoritas: Lucy Carcamo Brito, Luisa Leigh Bañados, Teresa Hansen, Ana Tesche P. y Carolina Miesen, Ana Tesche P., Carolina Mioke B. y Nelly Silva.

Señores: S. E. don Arturo Alessandri P., Camilo Rengifo, Jorge Walton, Ernesto Velasco O., Roberto Landaeta, Héctor Landaeta, Jorge Sanhueza, Fritz Bencuis, Mariano Castillo Carlos Anfaunzz, Alfredo Ferrán Carlos Herrera Lira, Alejandro Perea Alberto Claro Velasco, Godofredo Rossi, capellán Luis Laborda, Juan E. Vargas, Luis Muñoz, Pedro Smith, Ernesto Bianchi Gundián, Luis Gómez Assmussen, Isaac Drapke, Sergio Valenzuela, Fernando Valenzuela Julio Dell Orto, Miguel Rodríguez Trigo, Salomón Taub, Octavio Avilés Moisés López, Carlos Jiménez, Horacio Cárter Pinochet, Filiberto Montt Fernando Mebold, Carlos Hoppe, Luis Cereceda, Enrique Vial G., Pedro Veas, de Tacna; N. Laborde, Carlos Elmsten, Filiberto Montt, Guillermo Morandé, Ernesto Torreblanca Germán Gaete Pequeño, Santiago Meléndez, Ricardo Bohme, Víctor Caro Tobar, Román de Amesti Z., Alfredo de Amesti Z., Enrique Valenzuela, Abel Maldonado, Doctor Ale Mujica, Luis Nieto y Antonio Trapegui.

Llamamos la atención a todos los ajedrecistas aficionados que se apresuren a inscribirse, para tener derecho a presenciar, las partidas por el **Campeonato de Chile**, que se efectuarán aquí en Santiago en Setiembre próximo.

CAMPEONATO FINAL

para designar al Campeón de Chile

En Santiago, el Sábado 13 de Setiembre próximo, se iniciarán los partidos para el campeonato de Chile, del Torneo Nacional de Ajedrez, que se ha organizado, patrocinado por "La Nación". Se ruega, a los señores campeones de provincia, que puedan trasladarse a ésta y se crean con méritos para figurar en el campeonato final, se sirvan comunicarlo por escrito al organizador del Torneo, don **Jorge Walton**, antes del 6 de Setiembre próximo.

Por derecho propio, pueden tomar parte en este campeonato, los señores: **Camilo Rengifo, Otto Yunge, Alberto Conejeros y Carlos Peralta,** antiguos campeones de Chile, que ocuparon los 4 primeros lugares del campeonato del año 22 ganado por el señor Yunge.

CAMPEONATO DE SANTIAGO

Sólo quedan por definir sus eliminatorias los señores Córdova Carlos, Dell'Orto Julio, Drapkin Isaac, Hoppe Carlos, Laborda Luis, Lagos Cosme, Marió G. Estanislao, Montt Pedro, Maldonado Abel, Ovalle R. Augusto J. Ramón, Perea Alejandro, Sanhueza Jorge, Subercaseaux Fco., Smith Pedro, Tamayanca Ernesto, Valenzuela Sergio, Rengifo Camilo, Miguel Juan, Munich Arturo a quienes les advertimos que sólo se les espera esta semana para jugar sus partidos correspondientes. Los que no se presenten a jugar, quedarán eliminados.

DIPLOMA DE HONOR

El Comité Central ha acordado entregar un Diploma de Honor, a todos los Campeones Provinciales y Departamentales.

CAMPEONATO DEL EJERCITO

Regimiento Chacabuco-Concepción

Ha terminado la eliminatoria interna efectuada en el **Regimiento Chacabuco**, de Guarnición en Concepción en la que ha triunfado el **señor Teniente 1.o Gustafo Rencoret**, clasificándose campeón de esa colectividad, quien debe jugar con alguno de los que tomaron parte en la última rueda para acreditar si está en condiciones de aspirar al campeonato de Concepción y cuando le sea posible trasladarse a ésta jugaría con los campeones militares de Santiago, para aspirar al **Premio Presidencial.**

TRAIGUEN

Resultado de la 3.a eliminatoria

Sólo han quedado para jugar la 4.a serie, los señores **Gustavo Robles** que jugará con **Oscar Carrasco**, **Roberto Duclos** con **Clemente Gerard**, Hermógenes Astudillo con Luis **Dufen**, quienes jugarán dos partidos uno con blancas y otro con negras, los que no sean eliminados jugarán la rueda final por puntos, para designar al **campeón de Traiguén**, que deberá jugar con el campeón de Angol. Todo esto deberá quedar terminado el 31 del presente mes.

Señor Emilio Sáez, campeón Liceo de Aplicación. Le rogamos pasar a nuestras oficinas, a retirar el Premio donado por el señor Julio Fallet, al que se hizo acreedor.

Señor Isaac Drapkin. Indispensable venga hoy a definir su partida con el señor Laborda, quien lo esperó anoche inútilmente.

CENTRO ESTUDIANTES DE MEDICINA

Efectuado el sorteo para la 4.a eliminatoria, entre los vencedores de la 3.a, les correspondió jugar a los Sres. Fernando Aguilera con Moisés López, Alberto Salleres con Antonio Bonacid, Juan Meredith con Mario Alessandri; Daniel Vial con Enrique López. El Sr. Jorge Oyarzún queda para medirse con el primero que elimine a su adversario o sustituir al que no se presente.

Señor H. Norero, Angol. Agradeceríamos enviarnos esta semana resultado última rueda jugada en esa entre los señores Mendel, Norero, Arriagada, Bulloch; y Flint e indicarnos el nombre del campeón de esa, pues deberá medirse con el campeón de Traiguén para definir cual de los dos tendrá derecho a venir a la rueda final de Santiago.

Señor Gutemberg Victoria. Sírvase comunicarnos estado eliminatoria en ésa, pues carecemos de sus noticias hace tiempo y campeón debe quedar designado antes 31 del presente.

MEDICINA

GRIPPE, REUMATISMO, NEU- ralgias, sanan rápidamente Obleas Alhambra. Daube y Boticas. 26-A

FORTAGOL. REGENERA LAS fuer- zas vitales. A 31

LAS GLANDULAS SEXUALES SE vigorizan con Fortagol. A 31

MASAJE MEDICO — ELECTRICO. Francisco Lenti, estudios en Italia. Especialidad enfermedades articulares parálisis, reumatismo, neuralgias, úlceras, tumores cancerosos y de vientre. Consultar, de 2 a 5. Arauco 831. Oct.-16

LA IMPOTENCIA SE CURA CON Fortagol. El maravilloso tónico. A 31

ENFERMOS ESTOMAGO: ACIDEZ, dispepsia, debilidad y úlceras; riñones, hígado, vejiga e intestinos, sanarán con "The Araucano". Valor: $ 3; provincias: $ 3.50. Bandera 140, Oficina 4. Santiago. Set-13

REUMATISMO, ARTERIOESCLE- rosis, afecciones corazón e hígado bronquitis crónica, cura prodijiosa compuesto vegetal, Jarabe Dr. Valle Droguería. 12-S

BISMOLAN ES EL MEJOR REME- dio para la impotencia, debilidad sexual, neurastenia. En venta: Daube y Cía. Botica del Indio. 29-A

LA DEBILIDAD SEXUAL, LA NEU- rastenia, la impotencia, se curan con Bismolan, en venta: Boticas Beutgendt, Greve y Klein. 1-Octub

LAS OBLEAS "MIGROL" CURAN mejor que las tabletas la influenza, grippe, neuralgia y dolores de cabeza. Pídalas en las buenas boticas. Botica Santo Domingo, Botica Germania, Botica Porteña, Botica del Indio, etc.

GONORREAS, ORQUITIS, ESTRE- checes, fuera. Glóbulos Kaddé, $ 4.10. Diego Daube, Botica San Diego 591 esquina Eyzaguirre. St-5

ENFERMO EN CASA? LA BOTI- ca Belga, San Diego 591, esquina Eyzaguirre, le garantiza el despacho de sus recetas por farmacéuticos experimentados. Seriedad, ciencia y economía. St-5

DROGAS, ESPECIFICOS, PERFU- mería, recetas, de la mejor calidad y pureza. La mejor atención y los precios más convenientes encontrará en la Botica Belga. San Diego 591 esquina Eyzaguirre. St-5

¿POBRES ? ENFERMOS? ¡NO desconsoléis! Botica Belga os recomendará buenos médicos que os convengan y os despachará recetas y remedios a precios de rigoroso costo.

BOTICA BELGA, SAN DIEGO 591, regala exquisita perfumería por cada 12 recetas despachadas. St-5

MUEBLES

MUEBLES OFRECEMOS EN CUAL- quier estilo, precios muy ventajosos entrega inmediata con grandes facilidades pago. Consulte nuestras condiciones. Antigua Fábrica Nacional de Muebles Copiapó 1050, entre Prat y San Diego. 31—A.

MUEBLES. DORMITORIOS. COME- dores, salones, escritorios, variedades de todos estilos, especialmente roble americano, a precios bajísimos. Presupuesto gratis: facilidades de pago. Antes de comprar venga consultar precios en Fábrica Nacional Muebles. Serrano 398. Set.-15

COMPRO MENAJES CASA. TODA clase de muebles sueltos, pianos, vitrolas, plaqués y alhajas de todas clases. San Diego 460.—El Aguila. 14 Noviembre

PIANO ALEMAN FLAMANTE ven- do, de ocasión, Bascuñán Guerrero 1280. 25 A

VICTROLAS GRAMOFONOS COM- posturas, afinaciones económicas. San Pablo 3215. 30-A

SE VENDE PIANO ALEMAN, Fós- ter, por viaje, en 3,300. Recoleta 738. 23-A

PIANO ALEMAN FLAMANTE, ven- do, San Miguel 46. 23-A

MUEBLES OCASION TODOS ESTI- los. San Francisco 811. 27-A.

POR CAMBIO DE RESIDENCIA véndese muebles, dormitorio, comedor; sala; baño; cocina; gas, etc. Dardignac 68. 22—A.

SE VENDE UN ROPERO Y PEI- nador con lunas biceladas, y un catre bronce importado. Avenida Viel 1865. A-22

VENDESE MUEBLES Y UTILES de peluquería estilo inglés. Tratar Irarrázaval 2537. A-24

COMPRASE ESCRITORIO CORTI- na o plano. Casilla 2552. A—27

VENDESE POR VIAJE VARIOS muebles, servicio porcelana, San Pablo 1616, casa 8. 24-A.

SE VENDE TODA CLASE DE mue- bles, bules, espejos. Toesca 2474. 23-A.

REALIZACE MUEBLES, UTILES de casa, de una sucesión. Delicias 440. 23-A.

COMPRO SILLON DE PELUQUE- ría. Nataniel 960. 22-A

COMPRO ESPEJOS, 130 POR 70. Avenida Pedro Montt 1393. 22-A

PEINADOR DE SEÑORAS, COMPE- tente necesita peluquería Putín. Ahumada 150. 23-A.

VICTROLA VENDO, PAGO MEN- sual, avise domicilio. O. B. Casilla 2635. A-22

VENDO POR VIAJE, AMOBLADO dormitorio, catre [illegible] salón, piano. Santa Elena 864, casi esquina Coquimbo.

PIANO ARRIENDO. BELLAVISTA 149

VENDO RICOS MUEBLES ANTI- guos. Ropero, cómodas mesas y muchos más. Tratar de una para adelante. Recoleta 565. 23-A.

RICA "VICTROLA" CON DISCOS. vendo por apuro. Molina 546.

PIANOS COMPRO CUALQUIER ES- tado, indicar marca. Precio: Casilla 4041

POR VIAJE VENDO UN MENAJE de casa y un guardarropa grande. Avenida Matta 72. 24-A.

VENDO UNA VICTROLA, EN MUY buen estado. Avenida Matta 72 24-A.

POR VIAJE VENDO PEINADOR chiffonier y mesa jacarandá y caoba, antiguos. Esperanza 442. A—24

CATRES, SOMMIERES, COMEDO- res, salones, escritorios, mesas, diván, paragüero, cuadros alfombras, baules, lámparas eléctricas, máquina coser, estante giratorio, gran guardaropa desarmable, y variedad de muebles, vendo de ocasión. Moneda 1467.

UN TRINCHE Y COCINA ECONO- mica se vende, García Reyes N.o 54.

PIANO CONCIERTO "RITMÜLLER", valor $ 7,500, sorteará próximamente Casa Silva. Prat 56, $ 2 número.

POR VIAJE REGALO RICO CATRE bronce importado para niño. Buenos Aires 370. A-23

AMOBLADO SALON, $ 200; AL- fombrado salón, $ 150; chico, $ 40; espejo grande, $ 80; dos arrimos dorados, $ 80; mesa grande entera incrustada bronce, $ 250; redonda caoba, $ 120; sofá cuero, estantes libros, paragüero espejo biselado $ 40; roperos con espejo, peinador mármol espejo, $ 90; cómodas; juego comedor completo o separado niño, sillas, mesas San Isidro 546

PIANO ALEMAN MEDIA COLA ven- do de ocasión. Blanco Encalada 166 A-24

VENDO ROPERO CON LUNA, PEI- nador, aparador, balanza, mostrador, espejo. Victoria 1122.

VENDO PIANO MAQUINARIA bron- ce, salón antiguo, amoblado dormitorio, diversos muebles sueltos alfombras centro por viaje. Huérfanos 2494

OCASION VENDO MESON CON RE- ja de bronce especial para oficina. Mapocho 2618. A-23

RICA VICTROLA, MUEBLES, RE- galo. Copiapó 780. A 23

VENDO JUEGO DORMITORIO MO- derno, carpeta felpa azulina máquina Singer de pie. Gálvez 1308. A 24

OCUPACIONES (Ofrecen)

OFICINISTAS Y EMPLEADOS DE COMERCIO

CORREDORES AMPLIACIONES RE- tratos necesitamos en provincias. Espléndida remuneración. Recoleta 231. 23—A.

COBRADORES, VENDEDORAS COM- petentes, ramo semanal, necesito. Rogelio Ugarte 1301. 23-A.

ESCRIBIENTE MAQUINA, CERTI- ficados mucha competencia, necesita. Agustinas 1258.

JOVENES DE 18 A 22 AÑOS, TI- tulados en el Instituto Superior de Comercio, competentes en trabajo de oficina y con conocimientos de taquigrafía, necesita importante casa comercial de esta ciudad. Escribir a casilla N.o 312.

ESCRIBIENTE A MAQUINA Y Tra- bajos de oficina, ofrécese, H. A. Bellavista 0374. A-22

JOVEN SOBRIO, CON AMPLIO ES- píritu de trabajo, comprendido en varios ramos comerciales, solicita ocupación. Prefiere fuera de Santiago. E. Caró, Sama 1549. A-22

VENDEDOR ADORNOS BRONCE para muebles, necesito. Estado 167, de 3 a 6. A-23

EMPLEADO PARA LA VENTA HA- ya estado pompas fúnebres necesito. San Diego 15.

SE NECESITAN DOS EMPLEADOS para tienda y agencia con buenos informes. San Diego 1202. A-24

VENDEDOR EN RAMO SEMANAL. necesito. Matucana 855.

VENDEDORES COMPETENTES fru- tos del país, necesito. Bajos precios buenas comisiones. Presentarse: San Diego 911, de 2 a 4.

CARPINTEROS MUEBLISTAS.

CARPINTERO CONTRATISTA, SE necesita uno en "Maestranza Yungay", Carrascal 3590, para construcción de dos galpones. 23-A

UN TORNERO EN TRABAJOS DE madera y un carpintero para fabricar juguetes necesítase, presentarse 12 1|2 a 1 1|2 P. M. Serrano 378. A-22

CARPINTEROS MUEBLISTAS NE- cesito, Arturo Prat 1128. 25_A

OFICIALES MUEBLISTAS ADELAN- tados necesito, trabajos permanentes. San Pablo 2417. 23—A.

CARPINTERO GOTICO NECESITA San Francisco 382.

PELUQUEROS

PELUQUERO COMPETENTE NE- cesito. Puente 836. 22—A.

NECESITO PELUQUEROS Y NI- ña para la venta de cigarros. San Diego N.o 927. A 23

NECESITO PELUQUERO JOVEN, decente. San Pablo 2339. 23-A.

PELUQUERO SABADO Y DOMIN- mingo necesito. Club de Setiembre.

NECESITO PELUQUERO DE FIR- me, Diez de Julio 547. A-23

PELUQUERO COMPETENTE NE- cesito. Unión Americana 16.

NECESITO PELUQUERO. RECO- leta 264. A-23

PELUQUERO COMPETENTE. SAN Diego 1383. A 23

MOZOS

NECESITO MOZO PARA ASEO DE cantina. Tratar Victoria 1054, de 10 a 11. A-22

MOZO, NECESITO, HONRADO, Re- comendado, puertas adentro. Farmacia Letelier, Avenida Subercaseaux esquina San Joaquín. A-22

MOZO NECESITO PARA SERVI- cio, con buenas recomendaciones. buen sueldo. Huérfanos 1313. 23 A

NIÑOS

NIÑOS 14 A 16 AÑOS PARA FA- brica de juguetes necesítase. Serrano 378. A-22

NECESITO NIÑO CON RECOMEN- dación, San Isidro 119. A—22

MUCHACHO PARA MANDADOS necesítase, Santo Domingo 1050. A—22

NECESITO NIÑO PARA EL SER- vicio. Cochrane 434. 22-A

MUCHACHO NECESITO PARA aseo y mandados, con buenas recomendaciones. Teatinos 86. 23-A

NECESITO NIÑO SEPA CORTAR bañitos de helados. pago cuatro pesos diarios. Sotomayor 331. A-23

NIÑO GRANDE, ASEOS, NECESITA. Vicuña Mackenna 660.

MUCHACHO PARA EL ASEO Y mandados se necesita, con recomendaciones. Agustinas 982. 23-A

MUCHACHO NECESITO PARA aseo y mandados con muy buenas recomendaciones. Dieciocho 481. 23-A

NIÑO 15 AÑOS NECESITASE PA- ra almacén, recomendaciones. Miraflores 573.

MUCHACHONES ENCONTRARAN trabajo. Presentarse únicamente 8 A. M., Gálvez 370.

MOZO RECOMENDADO PARA CA- sa particular necesito. Carmen 67

NECESITO UN NIÑO DE 13 A 15 años, para el servicio. San Diego 2164. 23 A

SE NECESITA UN NIÑO COPERO Merced 842. 23 A

MUCHACHO PARA MANDADOS. con buenos informes, necesita "La Condal". Puente 764.

NECESITO NIÑO AYUDAR PAS- telería, buena presencia. Dirigirse: Independencia 1044. A-24

NIÑO COBRADOR DE GONDOLA necesito. Independencia 2743.

NIÑO APRENDIZ PARA TRABA- jos de imprenta, necesito. Sotomayor 736.

ARTES MECANICAS

MECANICO NECESITA GARAGE Capetta. Ejército 755. A—22

GARAGE COPETTA NECESITA mecánico. Ejército 765. A—22

MAESTRO MECANICO Y OFICIA- les competentes en automóviles necesito. Delicias 1327. 23-A.

GASFITERS NECESITO. JULIO Donoso y Cía. Barroso 30.

GASFITERS COMPETENTES, CON herramientas, necesito. Julio Donoso y Cía. Barroso 30. A-25

MECANICO DE PRECISION PARA máquinas escribir, necesítase. Huérfanos 1657.

SASTRES

PARA VESTONES OPERARIOS U operarias trabajo y pago de 1.a. Sastrería Lozano 493, San Antonio. Inútil si no es competente. 24-A.

BUENOS VESTONEROS Y CHALE- queras necesita Sastrería Ginebra. Estado 260, altos.

NECESITO BUEN VESTONERO O vestonera y ayudantas, Nataniel 1661.

OFICIALITO SASTRE ADELANTA- do en vestones y ayudantas, necesito. Bulnes 11.

ZAPATEROS

ZAPATERO COMPOSTURERO NE- cesito. Agustinas 2433. 23-A.

LIJADOR DE TACOS SEPA CO- rrer fierros o sacar punteras necesito. San Diego 1773.

VARIOS

JARDINERO COMPETENTE NE- cesito para dirigir mi Criadero La Reja, sección jardines y conservatorios. Gustavo Prochelle, Valdivia. Casilla 56 D. 31 A

LAVADOR DE AUTOS NECESITO. Tratar: Garaje Jofré 101. 22_A

TAPICERO COMPETENTE NECE- sito. Nataniel 464. A-22

PINTORES: BUENOS PINTORES se necesitan. Santa Elvira 556. Horas: 7 1|2 A. M. o 1 1|2 P. M. 22-A.

NECESITO APRENDIZ PANADERO Salas 301. Anexa Porteña. 22—A.

PINTOR Y OFICIAL NECESITA Ca- rrocería Inglesa, Romero 2590. A-22

TAPICEROS DE AUTOMOVILES O de muebles necesito, urgente. Vergara 99. A-22

SOMBRERERO NECESITO. SAN Pablo 3604. 22—A.

SOMBREREROS NECESITANSE. Serrano 50, Valparaíso. Se paga buen sueldo. 23 A

MAQUINISTA PARA TALLER DE puertas y ventanas situado en Los Leones, se necesita; muy buen sueldo a trato. Dirigirse Santo Domingo 640. 23-A.

PANADEROS POR MESES SE NE- cesitan. Panadería Francesa. Recoleta esquina de Juárez. 23-A.

ENLUCIDORES NECESITO A TRA- to que sepan su profesión, calle Enrique Concha y Toro. 22-A.

POSTICERA COMPETENTE. NA- taniel 934. 22-A

MAYORDOMO SERIO, SALON PA- nificadores necesita. Victoria 1170. 22-A.

NECESITO JOVEN DE 14 A 16 años con buenas recomendaciones para copero y mandados. Restaurant Atenas. Bascuñán 23. 22A

OFICIAL TORNERO MADERA NE- cesito. Freire 644. A-22

HERRERO COMPETENTE EN cons- trucción carrocerías automóviles precisamos Av. Santa María 0180, (pasado Puente Plaza Italia). A-23

EMBALADOR COMPETENTE SE necesita. Casa Castagneto.

SE NECESITAN BUENOS FUNDI- dores. Santo Rosa 329. 23-A.

MARGINADOR LITOGRAFICO NE- cesito. San Diego 153. 23-A.

COLOCADOR BALDOSAS NECESI- to. Dirigirse de 8 a 9 y de 11 1|2 a 1 1|2.—H. B., Ejército 467.

MATRIMONIO PARA CHACRA IN- mediata a Santiago necesito. Ella cocinera, él para cualquier trabajo. Dirigirse de 8 a 9 y de 11 1|2 a 1 1|2. —H. B., Ejército 467.

AMOLDADOR EN YESO NECESI- to. Sevilla 1498.

AYUDANTES DE ENCUADERNA- dores que sepan folear, se necesitan en Villavicencio 315. 23-A.

COCINERO AYUDANTE SE NECE- sita. Calle 21 de Mayo 815. 25-A.

ENLUCIDOR A YESO NECESITO, Teatro Colón. San Pablo esquina Teatinos.

RELOJERO NECESITO MAESTRO. Relojería Franco-Belga. San Diego 139. A-23

TIPOGRAFO NECESITO. SAN PA- blo 1157.

TRABAJADORES DE BODEGA ne- cesita M. Rodríguez 1133.

NECESITO SERIO EMPLEADO PA- ra cuidar enfermo en la noche. Indispensable carnet de identidad y buenos certificados de Santiago. Presentarse solamente de 2 a 4. Lira 105

CARTONERO A TRATO NECESITO. Prat 1676.

NECESITO GOTICO CON BANCO. Dirigirse San Diego 934. A-23

NECESITAMOS BUEN OPERARIO para picar punto. Gálvez 1043 A-24

SE NECESITA JOVEN APRENDIZ planchador Fábrica Gorras Jokeys. Cochrane 419.

VULGANIZADOR COMPETENTE necesito. Cuevas 1113. 23—A.

ELECTRICISTAS: MATERIALES baratos. M. Montt 2951.

PANADEROS MENSUALES NECE- sito. San Francisco 933. A 23

Grippodina 18
Inmejorable contra grippe y resfriados

DACTILOGRAFAS Y OFICINISTAS

BOTICA NECESITA CAJERA con práctica y buena recomendación. San Diego 2002. A-22

SEÑORITA FARMACEUTICA, SE necesita para Melipilla. Tratar: Delicias 1500, de 8 A. M. a 1 P. M. 23-A.

SE NECESITA SEÑORITA PARA atender billares. Prat 1112. 22-A

DOS SEÑORITAS DE BUENA PREsencia para confiarles venta artículo de gran aceptación. Ocurrir de 4 a 5. Morandé 67. A-22

SEÑORITA CON CONOCIMIENTOS de contabilidad se necesita. Sta. Isabel 0219. De 2-3 P. M.

SEÑORITA SIN PRETENSIONES necesito, sueldo y comisión, para recorrer clientela. Moneda 1467

SE NECESITA SEÑORITA QUE escriba rápida y correctametne en máquina Royal. Tratar Compañía 1065, oficina 1.

SEÑORITAS AGENTES, SUELDO y comisión. De 9 a 12, Andrés Bello 657.

APARADORAS

NECESITO APARADORAS Y aprendizas para aparado. San Ignacio 113. A-22

DESCARNADORA DE CORTES, ENdobladora y apadoras necesitamos. Rosas 3225. A-22

GANARAN BUENOS SUELDOS: necesitamos descarmenadoras y dobladoras Fábrica de Calzado Santos Dumont 560, esquina Recoleta. A-24

SE NECESITAN APARADORAS para adentro y afuera. Pagamos hasta 16 pesos docena. Fábrica Calzado. San Alfonzo 466. 23-A

LAVANDERAS

LAVANDERA COMPETENTE buenas recomendaciones necesito urgente. Argomedo 415.

NECESITO LAVANDERA. CARREra 70. A-24

COSTURERAS

COSTURERAS PARA VESTONES necesita la fábrica de ropa, Delicias 3255. A-22

NECESITO COSTURERA SASTRE. San Diego 926, Casa 2. A-22

COMPOSTURERA COMPETENTE necesita sastrería Lozano 493. San Antonio 493. 22-A.

COMPOSTURERA, COMPETENTE obras grandes, necesito, Sastrería Deglane, Miraflores 150, buen pago. A-22

COSTURERA COMPETENTE TRAjes señoras necesito. Pago bien. Nataniel 124-A. 22—A.

VESTONERAS MUY COMPETENtes necesitan Sastrería. Teatinos 412 Traer muestras. 22—A.

NECESITO BUENAS PREPARADOras en sombreros. San Diego 380. 24-A

PELETERA NECESITO MUY COMpetente. "Peletería Blanco Encalada". Delicias esq. Dieciocho. 23-A.

URGENTE NECESITO POSTICERA. Lavandería Italiana. Serrano 308. 22-A.

PALETOCERAS NECESITO, COMpostrera. 460 Claras. 22-A.

NECESITO CALADORA MUY COMpetente. 21 de Mayo 564. 23-A.

COSTURERA COMPETENTE NEcesito. Prat 165.

COSTURERA TRAJES NIÑITO NEcesito, San Antonio 265.

COSTURERA POR MES, PUERTAS adentro. Av. Salvador 1046. A-23

NECESITO COSTURERA. BANDEra 537. Casa 3

MAESTRAS CORPIÑERAS Y PAletoceras necesita siempre. Moneda 629.

POTICERAS NECESITO. $ 7 CIENto. Aldunate 1070.

EMPLEADAS DE MANO

NECESITO NIÑA DE MANO CON recomendaciones para poca familia con buen sueldo. Tratar: 1 a 4. Claras 688. 25-A

EMPLEADA PARA COMEDOR CON buenas recomendaciones necesito en Monjitas 690. A-23

NIÑA DE MANO RECOMENDADA necesito, sueldo 50 pesos y gratificación. Miraflores 330. A—22

NIÑA PARA QUEHACERES DE CAsa, chiquillas para mandados; buen sueldo, necesito. Maestranza 34. A—22

SE NECESCITA EMPLEADA PAra la cocina para poca familia. Manuel Montt 2466 A-22

DOS EMPLEADAS PARA TODO servicio, recomendadas, se necesitan Buen sueldo. 10 de Julio 532. A—22

EMPLEADA NECESITO. AVENIDA Matta 950. 22—A.

EMPLEADA PARA COMEDOR necesitan. Buen sueldo. Calle Merced 584. A 24

EMPLEADA DE COMEDOR NECEsita Pensión Helvetia. Agustinas 818. 23-A.

NECESITASE EMPLEADA COMEdor recomendada. Merced 352. 22-A.

EMPLEADA CON MUY BUENOS informes, se necesita, para cuidar guagua. Tratar en Agustinas 715, de dos a tres. 23-A.

NECESITO UNA EMPLEADA PARA quehaceres de casa, sepa costura. San Francisco 1064. 24-A

EMPLEADA, AYUDE ASEO DE casa, entienda cocina, matrimonio. buen sueldo. Cochrane 1180. 22-A

EMPLEADA PIEZAS RECOMENdada necesito. Castro 62. A-22

NECESITO SEÑORA PARA ATENder comedores de restaurant. Mapocho 1144 A-22

NECESITO NIÑA. SAN DIEGO 35. A-22

EMPLEADA PARA CUIDAR NIños y otra para el comedor, necesito, con recomendaciones, buen sueldo. Vicuña Mackenna 658. A-22

EMPLEADA PUERTAS ADENTRO necesita familia extranjera. Camilo Henríquez 1051.

EMPLEADA NECESITA MATRIMOnio solo. San Diego 380. 24-A.

SE NECESITA UNA NIÑA PARA los mandados, Gálvez 145. A-24

NECESITO UNA EMPLEADA. Santa Rosa 1153. A-23

EMPLEADA REGULAR EDAD CON buenos informes, para piezas, buen sueldo y gratificación. Moneda 861. 23 A

NIÑA DE LA MANO NECESITO San Pablo 1259.

EMPLEADA PARA EL COMEDOR se necesita, Lira 157.

NECESITO EMPLEADA PARA LA mano, Sazié 2469.

EMPLEADA DE EDAD PARA SERvir a un caballero también de edad, necesito, Huérfanos 1508. 24 A

MUCHACHA JOVEN PARA LA mano, necesita familia extranjera. Av. Matta 606. A-24

NECESITO UNA EMPLEADA PARA quehaceres de casa sepa costura. San Francisco 1604. A-25

NECESITO SIRVIENTA CON REcomendaciones. Alameda 2632. 25-A

NIÑAS PARA COMEDOR, AYUdanta de cocina y portero, necesito. Rosas 1017, Hotel.

NECESITASE EMPLEADA DECENte atender dos señoras, buen sueldo. Matucana 776.

AGENCIA EMPLEOS, AVENIDA España 45 (verdulería), necesito cocineras, comedor, niñas servicio. Respondemos casas, grandes sueldos.

EMPLEADA COCINA, BUEN SUELdo pago. García Reyes 680. A-22

NIÑERAS

NIÑERA, EMPLEADA COMEDOR y piezas necesito con informes. Merced 305. A—22

NIÑA MODESTA PARA NIÑERA, necesito. Lira 525. A—23

NECESITO SERVIENTA PARA CUIdar niñita. Sueldo 35 pesos. Serrano 120.

NECESITO NIÑA PARA CUIDAR guagua, Delicias 463.

NIÑERA PARA ACOMPAÑAR FAmilia a Coquimbo necesito. Agustinas 2474. A-24

COCINERAS

COCINERA NECESITASE CARMEN 175. 22—A.

BUENA COCINERA NECESITO, buenos informes. Tratar de 2 a 5. República 187. 22-A.

NECESITO COCINERA Y EMPLEAda para la mano. Sazie 2008. A-22

SE NECESITA COCINERA, BULnes. A-22

NECESITO BUENA COCINERA, ayudante cocina, niña para las mesas. San Pablo 3375. 23—A.

COCINERA CON RECOMENDACION necesito, Compañía 2245. A-22

COCINERA NECESITO, VERGARA 560. A-23

AYUDANTA DE COCINA NECESItase. Bandera 852.

AGENCIA DE EMPLEOS, DELIcias 1839. Necesito cocinera y mozo y toda clase de empleadas. A—23

NECESITO BUENA COCINERA Huérfanos 1744. A-23

NIÑA ENTIENDA COCINA NECEsito: sueldo $ 50. San Isidro 261. 24 A

PARA CASAS HONORABLES NEcesito doscientas cocineras, comedor. todo servicio, personal especial para hoteles, pensiones, Antigua Agencia Bandera Blanca, adentro Garage, República 34. Oficina a la calle no es mía.

NECESITO COCINERA POCA FAmilia. Plaza M. Rodríguez 2109 14-A

NECESITO UNA COCINERA. SAN Pablo 2384. A-23

COCINERA JOVEN RECOMENDAda para casa extranjera, necesítase en San Martín 56. 24-A.

COCINERA PARA POCA FAMILIA necesito, Echaurren 109. A-22

COCINERA RECOMENDADA NEcesitase. Dieciocho 406. A-22

COCINERA MUY COMPETENTE, puertas adentro necesito para pensión particular sueldo 90 pesos y gratificación. Moneda 840. A—22

COCINERA Y OTRA EMPLEADA, buen sueldo. Santo Domingo 1873 A—24

COCINERA Y SIRVIENTA DE MAno, se necesitan. Castro 220. A-23

COCINERA NECESITO. CHACABUco 559. 23-A.

COCINERA NECESITO. AV. PROvidencia 261. 23-A.

COCINERA NECESITO. CLARAS 491. 23-A.

COCINERA NECESITO, PARA POca familia, pago buen sueldo, Providencia 1936. A-23

COCINERA Y EMPLEADA DE MAno, necesito. Avenida Vicuña Mackenna 127. A-23

COCINERAS FUERA SANTIAGO necesito muy buenos sueldos. Bandera 339.

COCINERA SIN NIÑO NECESITO Tratar: de 1 a 5. Eleuterio Ramírez 753. A-23

COCINERA Y NIÑA DE MANO con informes. Huérfanos 2428. A-23

COCINERA PARA FAMILIA EXtranjera, se necesita, buen sueldo. Avenida Matta 606. A-24

COCINERA NECESITASE, SUELDO $ 60. MONEDA 1508.

COCINERA COMPETENTE PUERtas afuera, necesita familia extranjera. Sueldo $ 70. Compañía 2880.

VARIOS

CHIQUILLA PARA MODELO blanca necesito. Esperanza 642. A—23

NIÑAS APRENDICES TRABAJO IMprenta necesita. Merced 813. 23-A.

NIÑA SIN PRETENSIONES PARA trabajo fácil. San Diego 1330. 27—A.

NECESITO SEÑORA QUE TENGA hija de 10 a 12 años, para los quehaceres de casa. Bascuñán 589. 23-A.

AMA DE LECHE NECESITO URgentemente, buen sueldo. Dominica 25. A-23

NECESITO PERSONA TOQUE ARpa. pago buen sueldo. Cochrane 665. 25-A.

NIÑAS COMPETENTES PARA LA sección envase. necesitamos. Fábrica de Calzado. San Diego 1310. A 23

OCUPACIONES (Necesitan)

SE OFRECE ARMADOR A MAQUIna, con certificados de honradez y competencia, And a N.o 2565. A-22

CHAUFFEUR SOLTERO SE OFRECE para particular o para manejar Tractor Fordson, con recomendación. Maestranza 1260. 24-A

CHOFER MECANICO JAPONES ofrécese ocupación con buenas recomendaciones. Casilla 3612. A 22

OFRECESE SEÑORITA CON CONOcimientos de Contabilidad. Dirigirse por carta a Barnachea 392. A—22

AYUDANTE CONTADOR JOVEN. sin pretensiones. ofrécese Dirigirse: Salas 330. A 23

UN JOVEN ITALIANO DESEA ocuparse en abarrotes, buena presencia. Prefiere en casa italiana. Correo N.o 2. Dirigirse: A. F. B., Santiago. 23-A.

SEÑORITA SERIA CON BUENAS recomendaciones, tiene práctica mecánica dental, desearía ocuparse o cualquier ocupación decente, prefiere en casa de familia, puertas adentro. —J. B. N. A., Correo Central. 23-A.

EN CUALQUIER EMPRESA, SOciedad, emplearíase argentino, recién llegado, de 30 años, posee amplios conocimientos comerciales, sabe idiomas, P. M. A. Casilla 81 D. 23-A.

COMO AYUDANTE DE COCINA U ordenanza de casa, buenas recomendaciones y licencia y carnet. San Martín 852. 22-A.

OFRECESE SEÑORITA RECIEN titulada para ayudante de contador, sin pretensiones. Dirigirse: A. M. Libertad 41 A A-22

CHAUFFEUR 12 AÑOS PRACTICA, ofrécese; particular o góndola. Correo 5. A. R.

SEÑORITA HONORABLE OFREcese como dama de compañía o secretaria de señorita o señora de posición. M. F. Correo 5.

OFREZCOME ACOMPAÑAR SEÑOrita de posición y enseño piano. A. M. Correo 5.

PIANISTA: SEÑORITA MUY COMpetente desea tocar biógrafo, sociedades o restaurants. Libertad 530, casita S.

CABALLERO HONORABLE, PRACtico cobranzas, acepta cuentas, módico honorario. Correo Central. Clasificador 23.

SEÑORITA PIANISTA SE OFRECE para tocar matinée de biógrafo. Escogido repertorio. Correo 12. T A.

SE OFRECEN DOS NIÑAS, UNA para piezas, otra comedor, con buenas recomendaciones. Eyzaguirre 761. Cité, casita 2.

SEÑORITA SERIA, ACTIVA, DE buena familia, solicita ocupación, ya acompañando personas honorables o cualquier otra decente. Correo Central. Teresa.

OFRECESE MATRIMONIO, BUEna cocinera, mozo, portero, oferta: Gay 2537.

SEÑORA OFRECESE, COMPETENte, para puesto pan, leche, bodega, o cuidar casa. Correo 4. (S. T.)

PROFESORA TITULADA HACE clases a domicilio a niñitos de primeras letras, piano y preparatorias. Dirigirse: I. N. Curicó 211.

JOVEN PRACTICO EN ABARROtes, con buenas recomendaciones, se ofrece. Por carta. C. Jiménez, Toesca 2532.

SEÑORITA OFRECESE ADMINIStrar cité o puesto de confianza. P. L. Arturo Prat 214.

SEÑORITA [illegible], SERIA completamente independiente, ofrécese acompañar a señoras solas, o regentar casa caballero solo, aquí o fuera de Santiago. Dirigirse a J. B. R., Correo Central.

INGENIERO AGRONOMO OFREce su servicios para Hacienda. Dirección Postal: Casilla 81 D. Santiago. A-22

VITIVINICULTOR, OFRECESE, administrador, enólogo, maitre de chai. Dirección Postal: Casilla 81 D. Santiago. A-22

COMERCIANTE PROPIETARIO, busca socio o empleo con aporte de dos o tres mil pesos. Escribir: Rogelio Ugarte 1782. L. D. A-22

JARDINERO SE OFRECE PARA agricultura, horticultura, arboricultura, floricultura y maraicher, B. O. E. Correo 9. A-24

OPORTUNIDADES PARA FAMILIAS

GRAN CARNICERIA EL CARMEN Huérfanos 2106 esquina de Bulnes. Ofrece carne de 1.a escogida a precio sin competencia. Reparto a domicilio Peso garantido. 26-A

SEÑORAS, REALIZO TRAJES, REcibo hechuras. Prat 212. Set.-5

MODAS, CONFECCIONES Y TRANSformaciones de todas clases. Precios módicos. Carmen 428. 24-A.

ANILINA ARCO IRIS, LA MEJOR anilina alemana para teñir ropa.— Valor: $ 1. Bandera 140, oficina 4. Set.-16

JABON PARIS, ESPECIAL PARA limpiar plaquées, bronces, metales. No desgasta ni raya. Se atiende pedidos de provincias. Bandera 140, oficina 4. Santiago. 24-A.

SE HACEN TEJIDOS A MAQUIna en lana y seda. Se reciben trabajos fábrica y comerciantes. Gay 1950 A-24

SOMBRERERIA EL FENIX: OFREce a su numerosa y distinguida clientela, grandes novedades para media estación en seda, brocatos y pajas de seda. Estamos recibiendo lindas normas para Verano, especial dad en hechuras y transformaciones por los últimos modelos. Bascuñán 77. 1p—A.

GRAN CARNICERIA EL CARMEN, Huérfanos 2406 esquina de Bulnes. Ofrece carne de 1.a escogida a precio sin competencia. Reparto a domicilio. Peso garantido. A-26

COMPRO Y VENDO DE OCASION, trajes elegantes de calle, sastre y sueltos. Recibo hechuras. Moneda 1610. 23-A

LANAS PARA TODA CLASE DE tejidos. Veinte colores diferentes. Rosas 2338 Casa particular. 26-A.

VESTIDOS ELEGANTES, ABRIGOS, sombreros, poquísimo uso vendo. Riquelme 630. 24-A.

REMATES

(ACORDADOS POR LA SUCESION DE DON ARTURO MEDINA MESA)

El 5 de Setiembre de 1924, a las 4 P. M., tendrá lugar en el estudio del compromisario, don Manuel Fóster R., Bolsa de Comercio 112, el remate de la propiedad ubicada en Santiago.

RONDIZZONI 2106

Tiene 1,214 m2., y buenos edificios, parrón y plantaciones.

MINIMUM: $ 23,442

Bases y antecedentes en el estudio del compromisario.
Y el 9 de SETIEMBRE de 1924, a las 3 P. M., tendrá lugar en el Juzgado de Letras de Peumo, el remate de la

CHACRA "LOS PALTOS"

Está ubicada en Peumo y mide 46,810 metros cuadrados. Tiene edificios y plantaviosas valiosas.

MINIMUM: $ 18,193.34

Bases y antecedentes en la Secretaría del Juzgado.
Los mínimums equivalen a los dos tercios de la tasación.

EL TATTERSALL

En la FERIA que se efectuará

Hoy Viernes 22 del presente

entre otros lotes se rematarán:

36 VACAS GORDAS ESPECIALES, llegadas de la República Argentina.

20 NOVILLOS GORDOS, llegados de Longaví.

VACAS GORDAS, llegadas de General Cruz.

NOVILLOS GORDOS, llegados de La Granja.

CABALLARES de montura y tiro de diversas procedencias.

1 DOCKARTT, de 2 ruedas con llantas de goma, en buen estado.

EL GERENTE

RIELES USADOS, TIPO F. C. Vende una partida, Víctor Riveros, Estación Maule. A-25

PRESTAMOS DE DINERO

NECESITO $ 2,000, 3,000 SOBRE garantía, urgente.—E. S. M., Correo 2. 21-A.

PRESTAMOS HIPOTECARIOS EN dinero. Tengo constantemente listas partidas de $ 5.000 a $ 30.000 a interés corriente. Negocios rápidos. Valenzuela. Agustinas 1148 A—25

CADA $ 10,000 LE PRODUCIRAN un capital de 30,000 en dos años, más una utilidad de $ 20 diarios. Trato directo, casilla 1604. 23-A.

OFREZCO SOCIO INDUSTRIAL Y con 2 a 3 mil pesos; prefiero herrería y carrocería instalada, u otra industria. Informe: Correo N.o 4. —E. A. C. A-24

CAPITALISTAS NACIONALES, EXtranjeros. "La Oficina Comercial" ofrece extenso campo para colocación capitales, grandes o pequeños, en negocios, industrias, etc. Aldunate Bascuñán y Cía. Edificio Ariztía, 4.o piso, oficina 20. Casilla 773 A-24

PROFESIONALES

ZURCIDOS INVISIBLES, NOTAble zurcidor japonés. Especialista único, especialidad en viraduras transformaciones. Son perfectas San Diego 228 Teléfono inglés 667 15 Set

ZURCIDOS INVISIBLES, LOS MEjores. Transformaciones. Viraduras garantidas. San Diego 186. 17 Oct

MATILDE PEREZ DE VEGAS, Gálvez 129, recibe hechuras sastre medio confeccionados, hago moldes por medida y doy lecciones de corte 11-S

RELOJERO SUIZO, GALERIA Alessandri, 3 A, compostura, limpia, $ 6, garantido. 25 A

EJECUTO TODA CLASE DE COMposturas en muebles finos, especialidad barnices. Calle Madrid 1418 o Correo Central S. S. A.

SE HACE TRAJES NIÑITOS, ABRIgos, raglans. P. L. Arturo Prat 214.

RELOJERO SUIZO, GALERIA Alsandri, 3 A, compostura, limpia, $ 6, garantido. 27-A

ARMERO, SAN DIEGO 93, COMpongo armas, hago llaves Yale. A-23

PROPIEDADES

PROPIEDADES (Compran)

HASTA 15 MIL PESOS COMPRO casa. Bandera 78. Martínez. 29—Agosto

PROPIEDADES

1,600 METROS TERRENO VENDEse baratos, Avenida España, (Camino Plano). Dirigirse a Madariaga. Casilla 3,004, Valparaíso. A-22

$ 8,000 REGALO CASITA CAL Y ladrillo. Rogelio Ugarte 1585. Otra mayor $ 18,000. Tratar: Sierrabella 1649. A-22

$ 185,000 VENDO ESPLENDIDA CAsa muy asoleada, con renta, moderna y fuerte deuda hipotecaria Compañía 2471-2473. A-23

GRAN CASA-QUINTA EN CISTERna, calle Covadonga, frente a Plaza Prat, en la mejor situación, chalet de dos pisos, 11 departamentos, buena construcción, baño, pozo higiénico, etc., luz eléctrica y agua potable y corriente, en abundancia. Caballerizas, garage, buenos cierros y gran arboleda de mucha sombra. Teléfono al lado. A propósito para criadero de aves, hotel, etc. Precio: con 3,500 metros de terreno. $ 40,000 y con 10,000 metros 60,000 pesos.— L. A. Palma. Oficina: Calle Prat. Teléfono Ovalle 13, o Huérfanos 1243. 23-A

EN VICUÑA MACKENNA 256 SE vende hermoso huerto de 22x50 metros. Tratar: Cochrane 44. 23-A

$ 15,000 QUINTA FRUTAL, 4,400 varas, vendo; permutaríala por casa de 20, 30,000, pago diferencia contado. Casilla 87, San Bernardo.

MAGNIFICA OCASION! AVENIda Macul esquina Avenida Cañas. vendo espléndido sitio apropiado construir residencia o casas renta. Precio reducido. Superficie: 1,257 metros. Dueño: Rosas 3201.

VENDESE CASITA CENTRAL, seis piezas, tratar: Moneda 3158. De 2 a 3

Remate Judicial

El 28 del presente, a las cuatro de la tarde, ante el 2.o juzgado civil, saldrá a remate la casa ubicada en

Madrid 1033, altos de Matta

por el mínimum de $ 27,000.

La propiedad consta de NUEVE PIEZAS, COCINA Y SERVICIO. Tiene luz eléctrica y agua potable

Carros y góndolas ida y vuelta, a una cuadra de la casa.

Los títulos, perfectamente saneados, pueden verse en la Caja de Ahorros de Empleados Públicos.

CASA-QUINTA NECESITO EN PROvidencia. Avenida Irarrázaval o inmediato a ellas. Exígese bien tenidas. Huérfanos 1166.

$ 10,000 VENDO CASITA CHICA renta 140 pesos mensuales. Dueño: Juan Vicuña 1405.

REMATES

REMATE MENAJE DE CASA Y mercaderías, depositado en Avenida Matucana 717 B., entre San Pablo y Rosas. Viernes 22, a la 1 1|2 P. M. Hay: Salón, escritorio, comedor, dormitorios, varios, 1 máquina para imprenta, romana 500 Kilos, tapas maderas para W. C., artículos escritorio, 20 latas grasa. Véase detalles aviso principal.—Sánchez.—Campanella. A-22

SANCHEZ - CAMPANELLA, REMAtan, compran almacenes, menajes. Matucana 717 B. Set.—5

HOY REMATES DOMICILIOS, compro saldos mercaderías, recibo muebles y mercaderías a consignación. Anticipo dinero.—Julio Vargas, San Diego 958. Set.-24

REMATE HOY 2 TARDE, BAR Y Restaurant "El Jote" Martínez de Rozas 2238. Hay: surtido licores del país e importados. vinos embotellados y aguas gaseosas, chichas, aguardientes, chuicos damajuanas, y botellas vacías. vasos copas, jarros, platos tazas. servicio mesa. servilletas manteles. alcuzas. catres veladores. peinadores. colchones, cuadros, espejos. servicios lavatorios. jarros. recipientes muebles para peluquería, gramófonos con disco. mesas sillas. pisos para cantina, máquina coser. Surtido en conservas y cigarrillos caja registradora National cocina económica. romana 500 kilos. Magníficas instalaciones con o sin derecho posesión arriendo barato. Nota: se vende en un solo lote si hay interesados.— Julio Alberto Vargas. Ordenes: San Diego 958.

ROPA HECHA

ROPERIA ANDRES BELLO NUMEro 601 esquina Recoleta ofrece ternos, paletoes ambos pantalones, ternos de niños, sombreros, calzado precios baratísimos; todo desinfectado. N-O

ROPERIA "LA CANTABRICA" Esmeralda 863, ofrece precios de costo ternos trajes de niños todas edades. Sobretodos abrigadores, casimires extranjeros, cortes de moda paletoes, pantalones. Todo desinfectado N-O

LA CASA VERDE REALIZA TERnos ambos paletoes, botines, sombreros facilidades de pago. Sección especial de abrigos y ternos flamantes, corte de moda. Esmeralda 817 al llegar a San Antonio. N-O

ROPERIA LA VEGA, ANDRES Bello 694, ofrece en baratura ternos ambos paletoes, pantalones, sombreros, calzado, todo desinfectado. N-O

CASIMIRES POR METROS CON facilidades, trajes med da por cuotas, sobretodos, pantalones, gordísimos sobretodos. Vicuña Mackenna 1080. 19—8.

POR CONCLUSION DE NEGOCIO realizo ternos desde 50, precios increíbles Ropería Buen Gusto. San Diego 125. 24-A

TERNO DE MEDIDA CASIMIR FIno, talla regular y botines cuero importado N.o 41, muy poco uso, todo $ 150. Madrid 786.

RADIOTELEFONIA

COMPRE UD. EL LIBRO "COMO se hace un receptor", y aprenderá usted cómo construir e instalar un aparato de radiotelefonía en su casa con toda economía. Valor: $ 4. Bandera 140, Oficina 4. (Provincias, $ 4.20). Ag.27

Remataré el MIERCOLES 27 DE AGOS

A LAS 3 P. M., EN MI OFICINA, BANDERA N.o 168, LA PROPIEDAD EN AVENIDA REPUBLICA N.os 54-62, INMEDIATA A LA ALAMEDA

Se compone de dos casas de habitación; una en bajos con 14 piezas 8 dependencias, 2 patios; y otra en altos, con 11 piezas, hall, dependencias. El edificio es susceptible de transformación para PRODUCIR GRAN RENTA. El terreno mide 18x56 metros, más o menos 1,000 metros cuadrados de superficie m|m. Por su espléndida situación en la más linda Avenida en barrio Sur de Alameda y a pocos pasos de este paseo, se prestaría también para construir una MAGNIFICA CASA DE RESIDENCIA.

MINIMUM: $ 190,000

que se pagarán: a) Reconociendo por su valor comercial el saldo a que esté reducida una deuda primitiva de $ 80 000 en bonos del 8% de la Caja de Crédito Hipotecario; b) Con $ 13,500 el 7 de Noviembre próximo; c) Con $ 13,500 el 7 de Enero del próximo año; d) Con $ 13,500 el 7 de Enero de 1926, y el saldo al contado.

Bases y antecedentes en mi oficina.

CARLOS OSSANDON B.
168 — BANDERA — 168

Remate Menaje Cas

AVENIDA MATUCANA 717 - B
ENTRE ROSAS Y SAN PABLO

HOY—VIERNES 22, A LA 1.30 P. M.—HO

Por orden de quien corresponda, remataré al mejor postor: **SALON.**— Muebles tapizados mouquet, gran sofá y dos sillones confortables, estilo Misión, rico boul francés con mármol e incrustaciones y aplicaciones de bronce, espejo plaqué, cortinajes, cuadros, jardineras.

ESCRITORIO Ministro, estante de roble y esquinero, sofá, 4 sillones y 2 sillas doradas, útiles de escritorio.

COMEDOR.— Aparador, trinche y mesa encina, importados, aparador auxiliar, sillas, cuadros, servicio loza y cristal.

DORMITORIOS.— Roperos con espejo, peinadores mármol y espejo, cómodas, veladores, catre grueso acero al laqué, catre de fierro con bronce, marquesa, colchones lana vellón, almohadas, bidet, mesitas.

VARIOS.— Tina de baño, cocina, lote tablas y listones de madera, tragaluces, bambúes, romana 500 kilos y varias mercaderías, máquina para imprenta, tapas madera para W C, **Prensa imprimir, silla inglesa.**

A. Sánchez y Campanella.

REMATE DEL MENAJE DE CAS

Y AUTOMOVIL WILLIS OVERLAND

DEL SEÑOR JULIO DE LA VEGA
(Por cambio de residencia

HOY — VIERNES 22, A LAS 2 P. M. — HO

344 — SERRANO — 344

SALON. — **Piano vertical de estudio,** pantalla eléctrica, alfombra de una pieza, medio amoblado estilo inglés tapiz, **dos consolas doradas, Luis XVI, con espejos lunas cortadas;** centro y dos pedestales dorados, cuadros al óleo, dos grandes bordados iluminados, estatuas, jardineras, etc.

ESCRITORIO. — **Pantalla eléctric,** alfombra de una pieza, **escritorio antiguo, de caoba;** amoblado estilo Misión, tapiz de nagolim; un estante de roble americano, sillón de roble, **caja de fierro contra incendio,** libros en inglés y español, dos choapinos, **máquina escribir, etc.**

COMEDOR. — Lamparita eléctrica, **amoblado estilo americano,** de: aparador, un trinche y una vitrina con cristales y mármol; mesa ovalada de correderas y ocho sillas tapiz cuero, manteles, servicios de loza y cristales, cuchillerías de plaqué, jarros, bandejas, servicios de té y piezas centro de plaqué, etc.

DORMITORIOS. — Pantallas eléctricas, alfombras de una pieza, **tres amoblados estilo inglés,** con roperos de uno y dos cuerpos con espejos lunas cortadas; **dos bonitos catres de bronce,** imperiales; colchones, sobrecamas, catres al laqué con bronce, servicios lavatorio, amoblados de asiento, divanes, etc.

VARIOS. — Alfombra de escala, varillas de bronce, mueble vestíbulo o con espejo, cocina económica y útiles.

Un automóvil Willis Overland de turismo, 7 asientos.

ENRIQUE MANDIOLA BASTIA
Martillero de Hacienda

REMAT

Avisamos a los interesados que el Lunes 25 del presente a las 10.30 A. M., serán sacadas a remate con arreglo a la ley, las pólizas de plazo vencido comprendidas entre los números

42,503 AL 43,336

"LA EQUITATIVA"

DELICIAS 851 AL 857

Feria Eduardo Rodríguez & C

CALLE EXPOSICION ESQUINA ANTOFAGASTA

FERIA HOY VIERNES 22

A LA 1.30 P. M.

REMATAREMOS: LLEGADOS DE RENAICO:

43 BUEYES GORDOS, sobresalientes gordura y clase.

24 VACAS GORDAS, muy buenas

LLEGADOS DE POLONIA Y [illegible]
36 NOVILLOS, preparados para
27 VAQUILLAS DURHAM, muy clase.

LLEGADOS DE MULCHEN, FREIRE, OSORNO, TALCA, CURICO, ETC.

310 VACUNOS GORDOS para matadero, entre VACAS, BUEYES Y NOVILLOS GORDOS. LECHONES Y VAQUILLAS GORDOS.

— DE OTRAS PROCEDENCIAS —

150 CABALLARES de montura, tiro y arado.
VACAS PARIDAS. CHANCHOS GORDOS.
UN LOTE de ovejas gordas.
1 POTRO negro mestizo de percherón, de dos y medio años

EDUARDO RODRIGUEZ Y CIA.

REMATE

Por acuerdo de los herederos de **DON MANUEL FRA**[illegible] **CORREA**, el 25 de Agosto próximo, a las [illegible] el Compromisario **DON ARTURO URETA ECHAZARRETA** su estudio, **Amunátegui N.o 38,** se licitará con admisión de postores extraños, el fundo denominado

"LAS NIEVES"

ubicado en el departamento de Caupolicán.

MINIMUM: $ 750,000

(Tasación de la Caja Hipotecaria de 9 Enero de 1923, $ 1[illegible])

Dista 25 kilómetros más o menos de la Estación de [illegible] 27 kilómetros de la Estación de Rosario: muy buenos caminos traficables por toda clase de vehículos en toda época del año.

Tiene una superficie aproximada de 350 cuadras cuadradas de riego; 5.000 cuadras cuadradas de cerros de invernada y [illegible] mil cuadras cuadradas de cordilleras de veranada.

Cuenta con buenos edificios, casas de administración, de inquilinos y empleados, buena bodega de 16 x 30 metros; un galpón de 10 x 20 metros. Un silo brok de cemento armado para mantener 120 animales durante 3 meses.

En las casas hay más de 300 árboles frutales: [illegible] manzanar con 2.000 manzanos Huidobro de 2 a 6 años, [illegible] plantaciones en los deslindes de potreros.

El precio se pagará con $ 300.000 al contado y el saldo a seis meses y mitad a un año plazo con el 8 o|o de [illegible]

Bases de remate pueden consultarse en la oficina de don Pedro N. Cruz, Palacio antiguo de los Tribunales [illegible]

Títulos en la Caja de Crédito Hipotecario.

Para visitar el fundo, dirigirse a don EDMUNDO [illegible] Rosario.